

McPherson G. S. & Co, thés etc.
 Leahy C. J. épïc.
 Hoben Chs S. & Co ferblanterie etc.
 Wooton George A. & Co plombiers.
 Harbor au Bouche—Drew John, épïc.
 New Glasgow—Layton Geo. B. & Co nouv.;
 Geo. B. Layton.
 McNeil H. L. P., chaussures.
 Parrsboro—Roberts & Kelly tailleurs.
 Stanley—Demings E. épïc.
 Sydney—McLeod J. D. hôtel.
 Taylor Gordon poisson etc.
 McNeil A. & Co épïc. etc.
 Shelburne—Holden Hudson E. mag. gén.
 Shag Harbor—Shand Rogerson & Co empa-
 queteurs de homard.
 Smith's Cave—Hunt B. J., hôtel.
 Woods Harbor—Nickerson, Mood & Co empa-
 queteurs de homard.

**MANITOBA ET TERRITOIRES DU
 NORD-OUEST**

Cessations de Commerce

Binscarth—Oddson T. H., harnais; J. Flet-
 cher succède.
 Elkhorn—Duke J. R., hardes chaussures et
 merceries, parti pour Virden.
 Morden—Harris A. B., hardes etc.
 Moose Jaw—Baker E. A. & Co, farine et
 grain, Chs Gass succède.

Cessions

Gladstone—Morfit & Raincock, mag. gén.
 Rosendoff—Thiesen D. C., mag. gén.
 Winnipeg—Embleton Melle, articles de fan-
 taisie.

Dissolutions de Sociétés

Portage La Prairie—Morrow Bros, mag. gén.,
 Albert Morrow se retire.

En Difficultés

Edmonton—Interman Carl, épïc.
 Hyde—Hyde Trading Co, mag. gén.

Fonds à Vendre

Carroll—Shaw Chs, forgeron.

Fonds Vendus

Condie—McCarthy E. & Co, mag. gén., à
 Geo. H. Brown.
 Indian Head—Brooks E. J. & Co, mag. gén.;
 la succursale de Sinaluta seulement.
 Lewisville—Baker L. D., épïc.
 Oakville—Anderson & Merrick, mag. gén., à
 Alex. B. Dalzell.
 Roland—Williams & Co à Swain & Emerson.
 Russell—Lawther & Co, mag. gén.
 Wawanesa—McCulloch F. A., harnais, à
 C. E. Jackson.

Nouveaux Établissements

Calgary—Calgary (The) Exchange Co.
 Calgary (The) Tent & Mattress Co.
 Moose Jaw—Gass E. & Ce, épïc etc.
 Ponoka—Allan R. K., quincaillerie.

COLOMBIE ANGLAISE

Cessations de Commerce

Greenwood—Plum E. S. Tabac etc.
 Nanaimo—Torr Georgiana R., hôtel; John
 Share succède.
 Trail—Glover Dame Martha, épïc. etc.
 Victoria—Fraser Mde, modes.

Dissolutions de Sociétés

Kamloops—Pink & Buse, hôtel; F. C. Pink,
 continue.

Fonds Vendus

Atlin—Atlin Commercial Co.
 Greenwood—Bédard Jps T., hôtel, à Louis
 Greenwood.
 Victoria—Plimley Ths, quincaillerie.

Incendies

Summit City—McNeil James, hôtel ass.

Nouveaux Établissements

Vancouver—White Chs W., marchand à
 com., a admis C. N. Ecclestone; raison
 sociale White & Ecclestone.



Pendant la semaine terminée le 5 Janvier 1901

MONTREAL-EST

Quartier St-Jacques

Rue Amherst, Nos 411 et 413. Lot 1/2 ind.
 974-24, avec maison en brique, terrain 21 x 63.
 Hermeline Labrecque à Azailda Labrecque;
 \$950 [52251].

Ruelle Contant, No 20. Lot 236, avec mai-
 son en brique, terrain 26.3 x 75 d'un côté et
 76 de l'autre sup 1982. Le Shérif de Mont-
 réal à Joseph Paquette; \$805 [52261].

Quartier St Laurent

Rue St George, Nos 182 à 186. Lot 1/2 S. E.
 466, avec maison en brique, terrain 24 x 177.6
 d'un côté et 178 de l'autre sup 8520. Le Shé-
 rif de Montréal à Henry J. Ross; \$756 [52246].

Quartier St-Louis

Rue St Denis, Nos 536 à 542. Lots 902-112,
 113, avec maison en pierre et brique, terrain
 52 x 100. Rose de Lima Roy Vve de Olivier
 Robert à Zoulika Faulkner épouse de Louis H.
 Goulet; \$14100 [52248].

Rue Craig, No 429. Lot 24, avec église en
 pierre, terrain irrég sup 4472. The Trustees
 of the First French Methodist Church à The
 Methodist Church; \$12700 [52253].

Quartier Ste-Marie

Ave. Papineau, Nos 68 à 78 et Dorchester
 No 101. Lots 412, 413, pt 411, avec maison en
 brique, 1 terrain 29.6 x 90.4 d'un côté et 91.4
 de l'autre sup 2675; 1 do 115 x 140.6 d'un
 côté 156.3 de l'autre sup 13800; 1 do irrég
 sup 3247; 1 do sup 1515. Gaspard Deserres
 à James Mullaly; \$9900 [52263].

MONTREAL-OUEST

Quartier Ste-Anne

Rue Centre, Nos 62 à 66. Lot pt N. O. 677,
 avec maison en brique, terrain 40 x 45. John
 Killelea à Wm G. Owens; \$4360 (Dation en
 paiement) [131592].

Rue Condé, No 52. Lot 707, avec maison en
 bois, terrain 44.9 x 87.3 sup 3904. Wilfrid
 Hugron et al à Napoléon Côté; \$1500
 [131594].

Quartier St Antoine

Rue Coursol, No 15. Lot 87-40, avec mai-
 son en brique, terrain 25 de front 20 en ar-
 rière x 90. Alfred Muer à Hugh Ross Lyons;
 \$6000 [134588].

Rue Coursol, No 15. Lot 87-40, avec mai-
 son en brique, terrain 25 de front 20 en ar-
 rière x 90. Hugh Ross Lyons à Dame Grace
 Eliza Lyons épouse de Alfred Muer; \$3000
 [131589].

Rue de la Montagne, No 125. Lot 669, avec
 maison en bois, terrain 43.6 de front 46.9 en
 arrière x 62. John Eaman à William Wal-
 ker; \$3000 [131591].

Rue St Mathieu, No 112. Lots pt N. O.
 1663-36 pt S. E. 1663-37, avec maison en
 pierre et brique, terrain 20.81 x 94, Mlle
 Mathilda O'Brien à Henry E. Plant; \$4500
 [134598].

HOCHELAGA ET JACQUES-CARTIER

Quartier St Jean-Baptiste

Rue St Laurent, Nos 1123 et 1125. Lot 394,
 avec maison en bois et brique, terrain 44.6 x
 82 sup 3649. André J. H. St Denis à David
 Sperber; \$2600 [88107].

Rue Berri, Nos 859 à 873. Lots 15-81 à 84,
 15-104-81 à 84, avec maison en brique, terrain
 80 x 80. Maria Desrochers veuve de Louis

Hermile Coutu à Albina Dubord dit Lafon-
 taine épouse de Nap Michel dit Taillon; \$4600
 [88110].

Ave Parc Logan, No 344. Lot pt 8-5, avec
 maison en pierre et brique, terrain 25 x 68
 sup 1700. Le Shérif de Montréal à Duncan
 A. McCaskill; \$501 (sujette à retrait) [88128]

St Louis—Mile-End

Rue St Laurent. Lot 60, avec maison en
 bois et brique, terrain 30 x 85. Alfred F.
 Vincent à Benjamin Benoit; \$3500 [88130].

Westmount

Rue Prince Albert, No 252 Lots 214-43a-1;
 214-42-5, 208-59b-1, 298-59-6, avec maison en
 brique, terrain 21.5 x 100. Henry Arthur
 Dépocas à Henry Briggs; \$3300 [88069].

Ave Chesterfield. Lots 214-11a-2, 214-11b-
 3, 214-12a-3, 214-11b-2, avec maison en pierre
 et brique; 2 terrains 28.6 de front 28.2 en
 arrière x 90.5, sup 2545 chacun. Jules
 Betrix à The Confederation Life Association;
 \$14000 [88083].

Ave Wood, No 356. Lots 1/2 ind pt N. O.
 375-109, pt S. E. 375-110, avec maison en
 pierre et brique, terrain 21.4 x 158. Wm
 Thos Rodden à Francis Alexander Rodden;
 \$2750 [88127].

St-Henri

Rue St Ferdinand. Lot 1553, avec maison
 en bois et brique, terrain 40 x 80. Delia
 Bousquet Vve de Isidore Charbonneau à
 Joseph Lachance; \$4600 [88068].

Rue St Jacques. Lot pt 1638, avec maison
 en brique, terrain sup 6356. Hormidas
 Choquette à J. Appolinaire Choquette;
 \$17000 [88095].

Rue St-Jacques. Lot pt 1151, 1152, avec
 maison en brique, terrain 46.5 de front, 44.9
 en arrière x 109 d'un côté et 103 de l'autre;
 1 do 3 x 44.9. Marie Adèle Alice Duckett à
 Justine Mireault, épouse de Ferdinand Deslau-
 riers et Jos. Deslauriers; \$2400 [88097].

Maisonneuve

Ave Desjardins. Lots 14-136 à 140, avec
 maison en bois et brique; terrain 25 x 103.8,
 sup 2592. La faillite Archambault Frères à
 Jacques R. Savignac; \$1600 [88087].

Outremont

Rue Durocher. Lots 32-1-71, 72, avec mai-
 son en pierre et brique, terrain 50 x 100, cha-
 cun. Jos. Jacques Perrier à Mendoza Lan-
 glois; \$8000 [88077].

Verdun

Rue Wellington. Lot 4677, avec maison
 en brique, terrain 90 pieds x 14 arpents, 2
 perches et 17 pieds d'un côté et 14 arpents, 6
 perches et 2 pieds de l'autre, sup 7 arpents
 et 22 perches. Mary Egan, vve de Hugh
 Francis Kerrin à Maggie Gertrude Goodwin,
 épouse de Gerald C. Egan; \$2000 [88114].

Notre Dame de Grâces

Ave Coolbrook. Lot 52-107, terrain 25 x
 115, sup 2080, vacant. George Chs Smith et
 Ernest Hy Smith à George Poulter; \$386.20
 [88082].

Sault aux Récollets

Rue Labelle. Lot 489-51, 58 avec maison
 en bois, terrain 25 x 108; 1 do 25 x 109.
 Trefflé Durocher à François-Xavier Maheux;
 \$800 [88065].

Rue St André. Lot 488 96b, terrain 25 x
 80 vacant. La Cie des Terres du Parc
 Amherst à Napoléon De Chantel; \$100
 [88106].

St-Laurent

Lots 34-45, 46. Napoléon St Charles à
 Eusèbe Tongas; \$630 [88074].

Lots 465-296, 297. Martine Bélanger Vve
 de Jos Jutras à Henri Thibault; \$200 [88080.]
 Lots 44-291, 292, 293. Frs Dufresne fils à
 Louise Israel Lafleur; \$460 (à réméré)
 [88133].

Pointe-aux-Trembles

Lot pt 134. George Reeves à Albert Amiot;
 \$3500 [88093].

Voici les totaux des prix de ventes par quartiers :

St Jacques	\$ 1,755 00
St Laurent	756 00
St Louis	26,800 00
Ste Marie	9,900 00
Ste-Anne	5,860 00
St Antoine	16,500 00
St Jean-Baptiste	7,701 00
St Louis Mile-End	3,500 00
Westmount	20,050 00
St Henri	24,000 00
Maisonneuve	1,600 00
Outremont	8,000 00
Verdun	2,000 00
Notre-Dame de Grâces	386 20

\$128,808 20

Les lots à bâtir ont rapporté les prix suivants:
Ave Coolbrook, Notre-Dame de Grâce 18 5/9c le pied.

PRÊTS ET OBLIGATIONS HYPOTHÉCAIRES

Pendant la semaine terminée le 5 janvier 1901, le montant total des prêts et obligations hypothécaires a été de \$283,250 divisés comme suit, suivant catégories de prêteurs :

Particuliers	\$148,850
Successions	7,000
Cies de prêts	7,400
Assurances	120,000

\$283,250

Les prêts et obligations ont été consentis aux taux de :

- 4 1/2 p. c. pour \$120,000.
- 5 p. c. pour \$6,000; et \$125,000.
- 5 1/2 p. c. pour \$3,000; \$5,500 et \$5,000.

Les autres prêts et obligations portent 6 pour cent d'intérêt à l'exception de \$300, à 7, p. c. d'intérêt.

PROVINCE DE QUEBEC

Cour Supérieure.

ACTIONS

DÉFENDEURS. DEMANDEURS. MONTANTS

Abbotsford

Touchette Jos. Z.....David Madore 300

Boucherville

Sicotte Ls.....Dame C. Daignault 2e cl.

Cap St Ignace

Bernard J. S.....Montreal Brewing Co 142

Charlemagne

McKenzie Wm J. & Co.....Ames Holden Co 3e cl.

Granby

Trudeau Hyacinthe...Wm Starke et al 5e cl.

Lac Mégantic

Lemieux Nap.....Ames Holden & Co 4e cl.

Montréal

Asiatic (The) Trading Co.....Ern. Décary 142

Arnold Wm Alb. jr...J. Watterson & Co 338

Archambault Henri A.....Crédit Fon. F. C. 1e cl.

Blain Jos.....A. E. Gauthier 3e cl.

Bolduc Louis.....Vital Baby 3e cl.

Bélangier De M.....Crédit Foncier F. C. 1e cl.

Berington John.....Geo Sleet 3e cl.

Creamer Pat.....Geo Sleeman 557

Cousineau Jos.....Jules Trépanier 239

Caron Zoël.....F. X. Collette 121

Dunham Eleanor.....Jane Robb 163

Davis M. et al.....Avila Hogue 367

Evans Jas. S.....Bernard & Paris 400

Frank Max.....Alf. W. Belfry 300

Fournier Paul esqual.....L. J. O. Beauchemin et al 129

Graham Hugh.....Walter Binmore 10000

Jodoin P. Am. esqual et al.....Le Crédit Foncier F. C. 1e cl.

Killoran John et al esqual.....R. S. Cliff 1e cl.

Kelly Jas.....Azélie Chaput 4e cl.

Liverpool & London & Globe Ins. Co... Honorine Duchesneau 1e cl.

Lefebvre Dame M. Théod.....Hon. L. F. R. Masson et al 8160

Lachine Rapids Hyd. & Land Co...W.J. Poupore 86463

Labelle Donald.....Louis Bureau 126

Lalonde Narcisse.....E. Rochon 130

Latreille Godfroi et al...B. J. Fauteux 1e cl.

Lecavalier Benj. et Jos...Crédit Foncier F. C. 1e cl.

Malone Delle M. C.....B. A. Boaz 126

McDonald A. et al.....E. Choquette 143

McCaskill D. A.....M. Hutchinson et al 1e cl.

MacNider Arch. et al esqual.....Cité de Montréal 286

Macdonald Dame Milton.....Crédit Foncier F. C. 1e cl.

Moreau Ant..... Dame Anastasia Ryan 165

Mitchell Eliz. et Wm. esqual.....Crédit Foncier F. C. 4930

Olive W. H..... U. Garand et al 1188

People's (The) Coal Co...Pat. Kennedy 120

Ross & Co.....Western Loan and Trust Co 138

Racette Narc. et al.....Le Crédit Foncier F. C. 1e cl.

Roy Eusèbe.....A. Amiot et al 1329

Sharswood W. F. esqual...The Ogdensburg Coal and Towing Co 2693

Tétrault L. M. et al...J. L. Patenaude 152

Trudeau Gustave.....Boivin Wilson & Co 134

Vipond Peterson & Co.....The Fruit Auction Co 559

North Hatley

Ramsdell Chs L.....Ames Holden Co 5e cl.

New-York

N.-. Central and Hudson Ry Co...C. S. Clarke (dommages) 200

Outremont

Lecuyer F. X.....Beaubien Prod and M. Co 386

Pointe Fortune

Corp. Pointe Fortune.....Ed. Leduc 2e cl.

Sherbrooke

Chamberlain L. E.....J. Mandleberg & Co 649

St Basile le Grand

Lafrance Victor Deragon dit.....P. L. Fortin 8589

St Henri

Latour Jos.....The J. S. Prince Co 147

Viau Albert.....Homer Viau 162

St Jean

Kauntz Eugénie & Sophie.....Dame Herméline Léveillé 2575

St Léonard Port Maurice

Dagenais Ad.....Edm. Robin 355

St Paul

Mortimer Ths.....Kent & Turcotte 425

Ste Rose

Quimet Isaie.....J. U. Emard et al 120

Pagé Isaie et al.....Frs Lemay 155

Ste-Thérèse

Leclair J. D.....A. L. Kent et al 442

Trois Rivières

Vidal O. Alfred.....Laporte Martin & Cie 111

Verdun

St Onge Jos.....Berthe Lapointe esqual 2e cl.

Westmont

Daggatt Dame A. D. et vir...J. Bacon 137

Thomson Dame J. L.....W. E. McLachlan 220

Town of Westmount...Dame Charlotte N. Thomson (dommages) 1000

Cour Supérieure

JUGEMENTS RENDUS

DÉFENDEURS. DEMANDEURS. MONTANTS

Belœil

Huot Lucien.....J. A. Bernard 122

Bulstrode

Brunelle Albert.....G. E. Poulin 371

Cookshire

Cole Robert.....F. E. Osgood 890

Edmonton T. N. O.

Roy Phil.....Arthémise Chiniquy 398

Franklin Centre

Cantwell F. A.....C. A. Thomson 165

Isle Bizard

Boileau P. et al..... De Eva St Armand 502

doU. Garand et al 153

dodo 203

Montreal

Asiatic Trading Co.....Alex McLaren 202

Baie d. Chaleurs Ry Co...Arch Campbell 263

Boulais Jos et al.....Eug. Alixe 123

Berger Chs.....R. Chartrand 104

Barolet Léonidas es qual.....Crédit Foncier F. C. 4888

Bernier Chs et al.....De Eva St Armand 303

Cantwell F. A..... Chs A. Thompson 165

Carslake Geo.....Jos St Onge 1940

Caron Nap..... A. & S. Nordheimer 160

Duplessis Louis.....Euclide Laporte 125

Earl EdwLuce Perrault 247

Gordon L. AH. Shorey & Co 128

Gorman John.....M. E. Davis et al 136

Hasley John AEd P. Gordon 195

Landry Phil. et al.....Wm Agnew 159

Lafrance Jos et al.....Dominion Radiator Co 143

Lapierre A.....Helen MM. Plummer et vir 119

Lorigan J. et al...P. E. Bourassa et al 2040

Massé Léa A.....F. Chaléyer 179

Mercier HoraceAngelina. Pelletier 100

Poulin Zénaïde et vir.....P. N. L. Lavoilette 122

Royal Electric Co.....Dame M. Heves esqual 5000

Vohl Léon E.....C. G. de Tonnancour 120

Orléans

Dupuis F. G.....J. B. Goodhue 152

Sorel

Roch Aimé et vir.....Chs Sisenwain 267

St André Avelin

Cardinal Ludger & OvideLister & Co Ltd 63

St-Louis—Mile End

Bolduc Ls.....Ferd. Tremblay 1250

St Marcel

Guilbault Roch.....Delphis Lapierre 499

Westmount

Hutcheson Robt B. esqual.....Lauretta I. M. McAdoo 275

Cour de Circuit

JUGEMENTS RENDUS

DÉFENDEURS. DEMANDEURS. MONTANTS

Bury

Ward De H. P. F. et vir...J. S. Mitchell 50

Caplin River

Garand N.....J. Horsfall et al 92

Chelsea

Moore RufusP. Kearney 24

Cornwall

Laplante T.....Henri Jonas 20

East Bolton

Randall David P.....M. Moody et al 17

Farnham

Dufresne N.....Montreal Brewing Co 64

Gentilly

Tellier P.....A. Trottier 25

Hudson

Clark A. G.....Wm Starke 5

L'Annonciation

Berthelet J. B.....H. Brunet 43

Maisonneuve

Guillemette Romuald.....A. Desilets 15

Cessions

Souris—Crawford E. J., mag. gén.
Winnipeg—Thorkelson (The) Grocer.
Lennis Bella, hardes, etc.
Lennis Jacob, quincaillerie, etc.

Dissolution de Sociétés

Grenfell—Chisholm & Copeland, mag. gén.;
R. A. Copeland & Co, continuent.
Portage La Prairie—Hay Bros, fonderie;
Edw. Hay continue.
Shoal Lake—Bailey Bros, hôtel; James
Bailey continue.

Fonds à Vendre

Pincher—Schofield & Co, mag. gén.

Fonds Vendus

Minnedosa—McClenaghan & Co, épïc. à W.
A. B. Hassett.
Plum Coulée—Friesen A. P., hôtel à Ernest
Kern.
Prince Albert—Moore Brashaw Clinch & Co
mag. gén., la succursale de Saskatoon
seulement; Clinch se retire.
Shoal Lake—Greenwood R. J. & Son, har-
nais; la succursale de Newdale à T. L.
Grove.
Winnipeg—Johnson John, hardes etc à J.
Rosenthal.
Meyers Thos, cigares à Mose Carroll.

Incendies

Brandon—McDonald & Calvert, hardes et
merceries, ass.
Young W. J., épïc, ass.

Nouveaux Établissements.

Grenfell—Walker E. A., quincaillerie, a
admis J. A. Walker; raison sociale, E.
A. Walker & Son.
Pierson—Jameison S., hôtel.
St Boniface—Montpetit Joseph, tailleur.

COLOMBIE ANGLAISE

Cessions de Commerce

Phoenix—Weeks E. E., hôtel, W. J. Hen-
derson succède.

Cessions

Victoria—Rahy Abr N., nouv.

Décès

Vancouver Scuitto Jonn, hôtel.

Dissolutions de Sociétés

Peterborough—Moore & Starke, hôtel; Geo.
A. Stark continue.
Vancouver—Mark Long & Co, hardes, etc.
Johnson & Mackay, restaurant.
Victoria—Province Cigar Co, mfr, J. L.
Smith se retire.

En Liquidation

Vancouver—B. C. Iron Works Co Ltd.

Fonds à Vendre

Ladner—McNeely Ths, mag. gén.
Vancouver—Ford C. W., épïc.

Nouveaux Établissements

New Westminster—B. C. (The) Import
& Trading Co; M. W. Minthorne et L. G.
McKam.
Skidgate—Skidgate, Oil and Trading Co.
Victoria—Kwong On Lung Kee, épïc.
British Columbia Stock Exchange Ltd.

JOURNAL DE LA JEUNESSE. — Som-
maire de la 1469e livraison 5 janvier 1901).—
Un moussé de Surcouf, par Pierre Maël.—
Le Pont-Neuf, par Mme Barbé.—La Chasse
(Les canards), par Charles Dignet.—Vers la
gloire, par Henry Guy.—Les instruments de
l'observatoire de Pékin, par Et. Leroux.
Abonnements: France: Un an, 20 fr. Six
mois, 10 fr. Union Postale: Un an, 22 fr.
Six mois, 11 fr. Le numéro: 40 centimes.
Hachette & Cie, boulevard St-Germain, 79,
Paris.



Pendant la semaine terminée le 12 Janvier 1901

MONTREAL-EST

Quartier St-Jacques

Rue Notre-Dame, Nos 1351 et 1353. Lots
130, 129, avec maison en pierre et brique, l
terrain 25 x 20; l do 26 x irrég, sup 557.
Cordélia Martel, épse de Esdras Turcotte et al
à C. A. Dumaine & Cie; \$5000 [52287].

Rue St-André, Nos 463 et 465. Lot 871-3,
avec maison en pierre et brique, terrain 19.9
x 154.7 d'un côté et 154.5 de l'autre, sup
3051. Amiot, Lecours & Larivière à Georges
Reeves; \$5500 [52289].

Quartier St Laurent

Rue St-Charles-Borromée, Nos 96 et 98.
Lot pt S. O. 604, 603, avec maison en pierre
et brique, 2 terrains 23 x 52; l do 74 x 46; l
do 50 x irrég, sup 3895. Wm Henry Brady,
jr, à Wm Hy Brady, sr; pas de prix men-
tionné [52292].

Rue Lagachetière, No 578. Lot 642-A,
avec maison en pierre et brique, terrain irrég,
supr 2400. Geo. A. Morrison à Donald Mor-
rison; \$2503 (à réméré) [52301].

Quartier St-Louis

Rue Lagachetière, Nos 530 et 532. Lot 85,
avec maison en brique, terrain 33 x 88, sup
2904. Arthur Vincent et uxur à Ferdinand
Tremblay; pas de prix mentionné [52279].

Quartier Ste-Marie

Rue Kent, No 12. Lot 1515, avec maison
en bois et brique, terrain 47 x irrég, sup
10030. Marie Philomène Valois, vve de Paul
Lussier à Raymond Lamarre; \$3060 [52265].

Rues Plessis, Nos 39 à 43 et Dorchester,
Nos 164 et 171. Lot 373, avec maison en
brique, terrain, 50 x 80 d'un côté et 79.3 de
l'autre, sup 3981. Geo. L. Lamb à McDuff
Lamb; \$1200 [52286].

MONTREAL-OUEST

Quartier Ste-Anne

Rue Magdalen, No 390. Lot pt N. O. 259,
avec maison en brique, terrain 22 x 96. John
Melville Turnbull et al à Dame Jane Ann
Turnbull vve de John Inglis Rowan; \$2300
[134606].

Rue Conway, Nos 70 à 80. Lots 470, 471,
472, avec maison en brique, terrain 75 x 100.
Le shérif de Montréal à The Montreal Loan
& Mortgage Co; \$4125 [134626].

Rue Notre-Dame, Nos 1974 à 1978. Lot
1787, avec maison en pierre et brique, terrain
48.6 x 25.9 d'un côté et 16.9 de l'autre, sup
1030. Hon. James McShane à David Mackay
McGoun; \$13000 [134630].

Quartier St Antoine

Ave Seymour, No 28. Lot pt 1641-35, 36,
avec maison en pierre et brique, terrain 21 x
92. Robert A. Dunton à Wm Ellegood
Phillips; \$7500 [134608].

Rue Bishop. Lots pt S. E., 1703-21, 1703-
22, pt N. O. 1703-23, terrain 50 x 103, vacant.
Wm Ellegood Phillips à Robert A. Dunton;
\$8000 [134609].

Rue Dorchester, No 1251. Lot pt 1651,
avec maison en pierre et brique, terrain 31.3
de front 9.2 en arrière x 104.3 d'un côté et
70.6 de l'autre et de là 28.2, sup 1779. The
Montreal Loan & Mortgage Co à Calixte
Leboeuf; \$3235 [134618].

Rue Bishop, No 255. Lot 1702-43, avec
maison en pierre et brique, terrain 23.4 x 103.
Moses Vineberg à Hy Groves Goodfellow, jr;
pas de prix mentionné [134624].

Rue Bishop, No 255. Lot 1702-43, avec
maison en pierre et brique, terrain 23.4 x 103.
Hy Groves Goodfellow, jr, à Dame Ella
Schnitzer, épse de Moses Vineberg; pas de
prix mentionné [134625].

Rue Université, No 264. Lot 1814E-1, avec
maison en pierre et brique, terrain 25 x 136
Geo A. Morrison à Donald Morrison; \$2503
(à réméré) [134631].

HOCHELAGA ET JACQUES-CARTIER

Quartier Hochelaga.

Rues Chambly, Stadacona et autres. Lots
23 12a, 13, 16, 17, 20, 21, 45, 46, 57, 60, 61, 63,
65, 67, 69, 71, 91 à 95, 112, 113, 136 à 140,
155, 156, 159, 160, 163, 164, 167, 168, 171 à
175, 226 à 231, 233, 235, 237 à 240, 245 à 249,
279 à 282, 305, 307 à 310, 315 à 318, 323 à 325,
363, 371 à 375, 383, 388 à 391, 396 à 399, pt
23-111, terrains vacants. The Sun Life Assu-
rance Co à Edward A. Bernard; \$12269.85
[88148].

Rue Préfontaine. Lots 76-32 à 35, avec une
glacière, terrain 23 x 115 chacun. Ths C.
Aylwin à Adeline Laroche épse de Elzéar Be-
noît; \$2200 (promesse de vente) [88188].

Rue Iberville. Lot 166-371, terrain 22 x 80
supr 1760 vacant. Edouard Roy à Ed Roy
fils; \$300 [88196].

Rue Moréau, No 453. Lots 80-64, 65 et au-
tres lots, avec maison en brique, terrain 96 x
100. Wm Henry Brady jr à Wm Henry
Brady sr; pas de prix mentionné [88207].

Quartier St-Denis

Ave Sherbrooke. Lots 5-621, 622, terrain
50 x 66 d'un côté et 66.5 de l'autre supr 3309
vacant. The Amherst Park Land Co à An-
drew Kelly; \$325 [88143].

Rue Brébœuf, Nos 401 et 403. Lot ½ N. O.
331-108, avec maison en pierre et brique, ter-
rain 25 x 86 supr 2150. Arthur Chayer à
Félix Dansereau; \$1400 [88158].

Rue St Denis, Nos 1523 à 1529. Lot 209-53,
avec maison en pierre et brique, terrain 50 x
100. Les Crédit Foncier Franco-Canadien à
Marcel N. A. Lemieux; \$5500 [88173].

Rue Boyer. Lots 328-301, 307, 307a, 307b,
307c, terrains 20 x 95 supr 1900 chacun va-
cants. Jos Norcisse Perrault à Ludger Geo.
Crevier; \$1400 [88191].

Rue Lagarde. Lot pt 251, terrain 23 x 34
vacant. Louis Phil. Dupré à David Dépatie;
\$100 [88200].

Rue Gilford. Lot 325-249, terrain 20 x 83,
supr 1660 vacant. Alexandre Hogue à Henri
Chartrand; \$500 [88218].

Rue Gilford. Lot 325-248, terrain 20 x 83
vacant. Alexandre Hogue à Israel Char-
bonneau; \$500 [88219].

Rue Gilford. Lot 325-252, terrain 20 x 83
vacant. Alexandre Hogue à Didace Dinelle;
\$500 [88220].

Rue St André. Lot 325-237, terrain 20 x 75,
supr 1500 vacant. Alexandre Hogue à
Emery Lespérance; \$500 [88221].

Rue Gilford. Lot 325-250, terrain 20 x 83,
supr 1660 vacant. Alexandre Hogue à
Alfred Lacroix; \$500 [88222].

Rue St André. Lot 325-245, terrain 20 x
75, supr 1500 vacant. Alexandre Hogue à
J.-Bte Major; \$500 [88223].

Rue Gilford. Lot 325-251, terrain 20 x 83,
supr 1660 vacant. Alexandre Hogue à Napo-
léon Rochen; \$500 [88224].

Rue Gilford. Lot 325-253, terrain 22.6 x
83 supr 1867 vacant. Alex. Hogue à Venant
Guilbault; \$600 [88225].

Rue Boyer. Lots 328-280 à 307, 307a, 307b,
307c, 307d, 307e, 307f, 307g, terrain 20 x 95
supr 1900 chacun vacants. Jos. Narcisse Per-
rault à Louis Arsène Lavallée; \$1 et autres
bonnes et valables considérations [88228].

Quartier St Gabriel

Rue Rushbrook, No 90. Lots 3312-3, 3309-5,
avec maison en pierre et brique, terrain 16 x
80. George Parker Clapp à Samuel Hüssel-
bee; \$3000 [88236].

Quartier St Jean-Baptiste

Rue St André, Nos 1206 à 1212. Lots 11-85 et 86, avec maison en brique, terrain 40.6 x 96.9 d'un côté et 97.3 de l'autre sup 3927. J. Bte Gaudiose Marquis à J. Bte Osias Rochon; \$3550 [88146].

Rue Brébœuf, Nos 109 et 111. Lot 7-36, avec maison en brique, terrain 25 x 80. Noël Lemieux à Hilaire Bourdon; \$1225 [88150].
Ave. Duluth. Lot pt N. O. 12-158, terrain 22 x 35 sup 770. Adolphe Gladu à André Silfrid Defisle; \$200 [88201].

St Louis—Mile-End

Rue Clark. Lot 1/2 S. E. 11-434, avec maison en brique, terrain 25 x 88. Cléophas Prévost à Alphonse Sicotte; \$1800 [88152].

Ave du Parc. Lots 12-12-8, 12-13 40, avec maison en brique, terrain 50 x 110. Le Shérif de Montréal à Joseph Archambault; \$125 [88170].

Rue St Urbain. Lot 11-522, avec maison en brique, terrain 50 x 100. Le Shérif de Montréal à Maria Coutellier épouse de E. Coutellier; \$1900 [88206].

Ave Monongahela. Droit de réméré dans le lot 10-942, avec maison en brique, terrain 25 x 72. Joseph Duquette à Stephen Hurteau; \$1250 [88227].

Ave du Parc et rue Durocher. Lots 12-15 12, 13, 12-16-44, 45, 12-18-1, 12-19-39, Outremont lot 32-5-33; 3 terrains, 50 x 110; 1 do 50 x 100, chacun vacants. The Montreal Investment and Freehold Co à George Parker Clapp; \$3141.50 [88235].

Westmount

Ave Elm. Lot 375-130, avec maison en pierre et brique, terrain 25 x 108. Laura B. Hersey épouse de Harry A. E. Rowlands à William Geraghty; \$6100 [88154].

Ave Belmont. Droits dans lots 222, 223a 225, 226, terrain sup 16 arpents, 95 perches et 137 pds (mesure française). Amélia Eliz. Blagrave épouse de John A. Tees à David Yuile; \$5411.18 [88186].

Ave Stayner. Lot 384-33, avec maison en pierre et brique, terrain 18.9 x 120. Chs C. Corneille à Mary Ann Moore veuve de James Starke; \$4500 [88238].

St-Henri

Rue Beaudoin. Lot 1722-71, avec maison en brique, terrain sup 2232. Moïse Rodrigue à Olier Lavallée; \$900 (à réméré) [88194].

Rue Gareau. Lots pt S. 1413-24a, 1704 405, terrain 23 x 45.5 vacant. The St Henry Land Co à The Merchants Cotton Co; \$250 [88199].

Rue Bourget. Lot 175 ind 2001, avec maison en bois et brique, terrain 40 x 90. Joseph Tessier à Eva Tessier épouse de Anselme Lauzon; \$350 [88203].

Rue Beaudoin. Lot 1722-112, terrain sup 2208. Pierre Milot à Azélie Lauriault; \$600 [88204].

Rue St Jacques. Lot 1/2 N. E. 1877, terrain 23.44 x irrég. Frédéric Cantin à Angus R. MacLennan; \$1400 [88209].

Maisonneuve

Ave. Lasalle. Lot 8-452, terrain 25 x 100 vacant. Adolphe Beauchamp à George La porte; \$350 [88184].

Verdun

Ave. Church. Lot 3405-41, terrain 30 x 120 vacant. Alexis Coté à Adolphe Leblanc; \$450 [88144].

Côte St-Paul

Lot pt 3600, avec maison en bois, terrain sup 17 arpents. Le Shérif de Montréal à Marshall Brodie Atkinson; \$3050 [88189].

St-Pierre-aux-Liens

Lot 121-5, avec maison en brique, terrain 24 de front 50 en arrière x 120 sup 5098. George Leclair à Duncan Munro; \$1300 [88229].

Sault aux Récollets

Rue Boyer. Lot 488-96a, terrain sup 2240

vacant. La Cie des Terres du Parc Amherst à Charles Gauthier; \$125 [88167].

Rue Boyer. Lot 488-42a, 43a, terrain 25 x 95, chacun vacants. La Cie des Terres du Parc Amherst à Guillaume Bohémier; \$250 [88176].

St-Laurent

Rue St Laurent. Lots 342-132 à 136, terrain 25 x 146, chacun vacants. La succession Geo Ross et al à Céline A. Carrière épouse de J. Gustave Paquette; \$750 [88205].

Longue Pointe

Lot 333-2. Ferdinand Martineau à Etienne Lavoie et Ludger Lavoie; \$1000 [88156].

Lot pt 10. Mary Coffey Vve de Martin Quigley et al à Noé Higgins Vve de Fred C. Grece; \$266.40 [88202].

Voici les totaux des prix de ventes par quartiers :

St Jacques.....	\$10,500 00
St Laurent.....	2,503 00
Ste Marie.....	4,260 00
Ste-Anne.....	19,425 00
St Antoine.....	21,238 00
Hochelaga.....	14,769 85
St Denis.....	12,825 00
St Gabriel.....	3,000 00
St Jean-Baptiste.....	4,975 00
St Louis Mile-End....	8,216 50
Westmount.....	16,011 18
St Henri.....	3,500 00
Maisonneuve.....	350 00
Verdun.....	450 00
Cote St Paul.....	3,050 00
St Pierre-aux-Liens....	1,300 00
	\$126,373 53

Les lots à bâtir ont rapporté les prix suivants:

Rue Bishop, quartier St Antoine, \$1.55 le pied.
Rue Iberville, quartier Hochelaga, 17c le pied.
Ave Sherbrooke, quartier St Denis, 9 4/5c le pied.
Rue Boyer, quartier St Denis, 14 5/7c le pd.
Rue Gilford, quartier St Denis, 30 1/2c le pd.
Ave Duluth, quartier St Jean-Baptiste, 25c le pied.
Ave du Parc et rue Durocher, St Louis-Mile End, 14 3/5c le pied.

PRÊTS ET OBLIGATIONS HYPOTHÉCAIRES

Pendant la semaine terminée le 12 janvier 1901, le montant total des prêts et obligations hypothécaires a été de \$185,505 divisés comme suit, suivant catégories de prêteurs :

Particuliers.....	\$155,392
Successions.....	4,000
Cies de prêts.....	11,513
Assurances.....	12,000
Autres corporations.	4,600
	\$185,505

Les prêts et obligations ont été consentis aux taux de :

4 1/2 p. c. pour \$1,500.
5 p. c. pour \$3,500; \$4,000; \$4,600; \$5,000 et \$12,000.
5 1/2 p. c. pour \$2,800 et \$4,900.
Les autres prêts et obligations portent 6 pour cent d'intérêt à l'exception de \$200 à 7 et \$1,300 à 8 p. c. d'intérêt.

Pour adoucir le cuir à courroies

La Revue technique donne la recette suivante : Fondre 1 partie de cire jaune avec 1 partie d'huile de palme et 5 parties de suif; bien agiter alors et ajouter, selon la température du pays où de la pièce, de 4 à 6 parties d'huile de vaseline.

PROVINCE DE QUEBEC

Cour Supérieure.

ACTIONS

DÉFENDEURS. DEMANDEURS. MONTANTS

Absents

Penfold Hy M. et al. Can. Bank of Com. 3e cl.

Butte City, Man.

Heinze Fitz Aux. F. S. MacLennan et al 719

Coteau Landing

Bourbonnais Aug. Rolwar Legault 831

Lachine

Dawes Ths A. jr School Trustees of Lachine 450
Price W. E. A. S. Burchell 135
Nelson J. M. J. Brown 107

Lachenaie

Charbonneau Horm. P. Lussier (dom.) 100

London

Devine D. C. Sisenwain 156

Milan

Morison John D. Peter Kearney 104

Montreal

Asiatic (The) Trading Co et al. Bank of B. N. A. 1370
Batlett Edm T. Alb. A. Perry 256
Bayard Ferd et al. S. R. O. Dufresne 2125
Bayard Ferd et al do 9564
Barry Mich. J. N. Archambault 114
Barber Chs A. Lessard & Harris 1956
Barnabé Jos. J. G. Ouimet esqual 112
Club de Chasse à Courre Can. Jos B. Lamarche 2e cl.

Cowans Wm. G. Ostigny et al 152
Corp. of German & Polish Jews. J. D. Hoffman 500

Coghlin B. J. Lessard & Harris 1500
Cie (La) de Savonnerie Franco Can. Félix Foynat 187

Duquette J. A. et J. R. G. W. Foisy et al 375
Dronin Oct. G. H. Archibald et al esqual 808

Deslauriers Ls. Chs Blanchard & Co 205
Dronin Oct. C. E. Archibald 254
Ferns Pat. W. Méd. Provost 300

Forest Ths et al. C. H. A. Guimond 102
Gingras V. et ux. A. E. Gauthier 111
Gaudet Laporte & Cie. J. A. Rivest 100

Glackmeyer J. O. J. B. Deguire et al 105
Goulet Dame David. Cockburn & Rea 112
Hunter Hub. S. Montreal Street Ry Co 163

Hickey Dame J. N. et al. Cité de Montréal 288
Jacobs J. A. The Jas E. Blake Co 1101

Labelle Géd. Dame Lemay dit Delorme 135
Laird David. John Caldwell 102

Montreal Street Ry Co. Dame Emilia Major 175
Masse Odilon. Olivier Salvas 168

Mulligan A. L. H. F. Adams 179
Mace Dame Ths Hy. G. W. Foisy et al 183
MacKay Robt esqual. F. S. Cook esqual 1e cl.

Oxol Fluid Beef Co. The Booth Copper Co 4e cl.

Ormstein David J. Pierre Poirier 206
O'Brien Edw. Hon. S. Pagnuelo 335
Paçaud A. L. Eric Mann 1e cl.

Penfold Dame M. A. et al. J. Johnson 160
Proulx W. J. Dame Marie A. Lachaine 300
Phoenix (The) Ins Co of Hartford. Daniel Ford 2500

Prume Jehin. D. Appleton & Co 159
Racicot Avila Ed. J. C. Lacoste 763
Roe Géo D. Ths A. Kerfoot et ux. 600

Rousseau Dame Emma et vir. J. B. Caverhill et al 4e cl.
Roberts Wm B. J. A. Marion 500

Little Glace Bay—Johnston G. B., mag. gén.
North Sydney—Bonner & Haley, épïc. etc.
Nyanza—McRae M. N., épïc.
Sydney—Munn L. G., poisson a ajouté restaurant.
Armstrong Geo., épïc.
Girvan Alex., épïc.
Nichols F. B. J., hôtel.

MANITOBA ET TERRITOIRES DU NORD-OUEST

Cessations de Commerce

Glenboro—Doig Alf., quincaillerie; Doig & Wilcox succèdent.
Medecine Hat—Cochrane S. C., mag. gén.; Cochrane & Son succèdent.
Rosenfelt—Goldstein Louis, mag. gén.

Concordats

Fannystelle—Levasseur H., mag. gén.

En Difficultés

MacGregor—Holmes N., épïc. etc.

Fonds Vendus

Marquette—Ritchie M. H., mag. gén. à A. Brazier.
Medecine Hat—Robinson J. F., hardes et merceries.
Poplar Point—Cunningham A. G. et J., mag. gén. à J. & E. Brown.
St Boniface—Guilbault & Coté, quincaillerie à Georgine Guilbault.

COLOMBIE ANGLAISE

Cessations de Commerce

Greenwood—Rodgers John F., merceries.
Nelson—Nelson Gust restaurant; The Sproatt succède.
Ashcroft H. D. forgeron, Reilly & Benoy succèdent.
Sandon—Taylor Eli, chaussures, Geo Creech succède.
Vancouver—Carmichael & Dickie épïc; Jas A. Dickie succède.
Victoria—Rutter S. épïc; T. G. Pell succède.

Dissolutions de Sociétés

Sucker Creek—Collum & Coughlan, hôtel.

En Difficultés.

Midway—Ham & Co, mag. gén.
Trout Lake—Masterson & Griffin, mag. gén.
Victoria—Raby Abr. N., nouv.

Fonds à Vendre

Armstrong—Winning Walter, quincaillerie.
Nelson—Johns & McLeod, hôtel.
Vancouver—Scuito John, hôtel.
Victoria—Lindsay D., nouv.

Fonds Vendus

Sicamus—Maxwell Chs, hôtel, à J. Guillet.
Vancouver—Mowat Cath., épïc., etc., à P. H. Alder.

Incendies

Atlin—Byrne J., hôtel.
Midway—McAuley Thos, hôtel.

Nouveaux Établissements

Atlin—Shindler D. A., quincaillerie, etc.
Trail—Butters T. E., épïc. a admis S. G. Pond
Vancouver—McIntosh & Mackley, restaurant

JOURNAL DE LA JEUNESSE. — Sommaire de la 1470e livraison 12 janvier 1901). — Un mousse de Surcouf, par Pierre Maël. — Les géants de la mer, par Daniel Bellet. — La Chasse (Les canards), par Charles Diguët. — Vers la gloire, par Henry Guy. — Le Pont-Neuf, par Mme Barbé.
Abonnements: France: Un an, 20 fr. Six mois, 10 fr. Union Postale: Un an, 22 fr. Six mois, 11 fr. Le numéro: 40 centimes.
Hachette & Cie, boulevard St-Germain, 79, Paris.



Pendant la semaine terminée le 19 Janvier 1901

MONTREAL-EST

Quartier St-Jacques

Rue Mentana, Nos 105 et 107. Lot 1211-60, avec maison en bois et brique, terrain 25 x 106, supr 2650. Pierre Durocher à Nap. Forget dit Dépatie; \$1800 [52304].
Rue St André, Nos 752 à 756. Lot 1/2 ind. 1207-38, avec maison en brique, terrain 24 x 94, supr 2256. J. Arthur Renaud à Albert H. Renaud; \$2700 [52325].
Rue St Christophe, Nos 223 à 233. Lot pt S. O. 856a pt S. O. 857, 858, avec maison en brique, terrain 71.5 d'un côté, 69.9 de l'autre x irrég. supr 4306. L. E. Beauchamp et al à Gilbert Gagnon; \$5600 [52326].
Rue St Hubert. Lot 1203-244, terrain 25 x 109.9, supr 2744 vacant. Arthur Caron à Alfred Mercure; \$1920.60 [52335].

Quartier St Laurent

Rue St Charles Boromée. Lot pt 350, terrain supr 40 vacant. Pierre Labelle à Chs Onésime Lamontagne et autres; \$293.05 [52302].

Quartier St-Louis

Rue Ste Catherine, Nos 1781 à 1787. Lot 1/2 ind 463, avec maison en brique, terrain 43.6 d'un côté 45.6 de l'autre x 90 supr 4005. J. Cléophas Lamothe à Augustin Naud; \$1500 [52309].

Quartier Ste-Marie

Rue Panet, No 171. Lot 321; avec maison en brique, terrain 47 x 103, supr 4841. Eugénie Montreuil épouse de Ls Lemoine à Geo Pineault jr; \$3600 et autres considérations [52310].
Rue Ste Catherine. Lots 434-3 à 7, terrain. 75 x 107.1 d'un côté et 107.4 de l'autre supr 8040; 1 do 25 d'un côté 24.6 de l'autre x 123.1 d'un côté et 123 de l'autre supr 3045 chacun vacants. Gaspard Deserres à Désiré Bertrand; \$6500 [52321].

MONTREAL-OUEST

Quartier Ste-Anne

Rue Young, No 64. Lot pt S. E. 1451, avec maison en bois, terrain 24.6 x 96. Thomas Conaughton et al à Francis O'Connor; \$1075 [134640].

Rue Magdalen, Nos 386 et 388. Lot pt S. E. 259, avec maison en brique, terrain 21 x 96. John Melville Turnbull et al à David Turnbull; \$1900 [134644].

Rues William, Nos 51 à 73 et St Paul, Nos 570 à 614. Lots pt N. E. 1756-6, 1756-7, 8, 9, 10, 41, 40, 39, 38, 37, 36, pt S. O. 1756-35, pt N. E. 1756-35, 1756-34, 33, 1756-32, avec entrepôt frigorifique en brique, etc., terrain 16 8/10 x 112 2/10; 1 do 137 x 112 2/10; 1 do 5 4/10 x 124 7/10; 1 do 124 9/0 x 126; 1 do 30 x 126; 1 do 20 x 126.6 d'un côté et 129.9 de l'autre; 1 do 10 x 126.6; 1 do 30 x 127 5/10; 1 do 9 5/10 x 109. The Montreal Cold Storage & Freezing Co (en liquidation) à Wm Forrest Robinson; \$120,000 [134656].

Rue Bourgeois, Nos 184 et 186. Lot pt 60, avec maison en brique, terrain supr 2302. Le Shérif de Montréal à la succession Jos Masson; \$2000 [134662].

Rue Bourgeois, Nos 180 et 182. Lot pt 61, avec maison en brique, terrain supr 2302. Le Shérif de Montréal à la succession Jos Masson; \$2000 [134663].

Quartier St Antoine

Rue Mansfield, No 175. Lot pt S. E. 1409a,

avec maison en pierre et brique, terrain 18.10 x 100.6 supr 1893. Dame Gertrude Fetherston épouse de Thos E. Howard et al à John B. Tresider; \$3800 [134645].

Place Woodstock, Nos 11 à 21. Lots 1639-18, 19, avec maison en brique, terrain 22x112 chacun. Louis E. Dorais à Edouard Beaudry et L. J. Beaudry; \$12000 [134651].

Rue St Jacques, Nos 1171 à 1175. Lot pt N. E. 58, avec maison en pierre et brique, terrain 30 x 90. J. Bte Lanouette père à J. Bte Lanouette fils; \$5500 (à réméré) [134652].

Rue St Antoine, Nos 390 et 392. Lot pt 88, avec maison en pierre et brique, terrain 44.6 x 135. La Duchesse de Bassano à Dame Julie Duchesneau Vve de Denis Dufort; \$7125 [134666].

HOCHELAGA ET JACQUES-CARTIER

Quartier Hochelaga.

Rue Davidson, Nos 107 et 109. Lots 31-37, 38, avec maison en brique, terrain 48 x 91. James G. Ross à Annie McLaren Vve de John S. McLachlan; \$4100 (à réméré) [88283].

Rue Davidson, Nos 375 et 377. Lot pt 29-429, avec maison en bois et brique, terrain 55 x 25. Eugène Bernier à Marie Adelina Olivier épouse de J. Edm. Chagnon; \$1600 [88325].

Rue Davidson, Nos 375 et 377. Lot pt 29-429, avec maison en bois et brique, terrain 55 x 25 supr 1375. Marie Adelina Olivier épouse de J. Edm. Chagnon à Eugène Bernier; \$300 (à réméré) [88326].

Rues Préfontaine, No 57 et Rouville, Nos 108 et 110, avec maison en brique, terrain 30 x 52. George Tétreault à Eugène Bernier; \$3300 [88327].

Quartier St-Denis

Rue St-Hubert. Lot 7-342, terrain 25 x 109, supr 2725, vacant. The St-Denis Land Co à Henri Ouimet; \$177.13 [88244].

Rues St-Denis et Rivard. Lot 209-51, 113, terrain 50 x 100; 1 do 50 x 63.1 d'un côté et 62.8 de l'autre, supr 3143, chacun vacants. Wm Edm. Blumhart à U. Puzé & Fils; \$2435 [88253].

Rue St-Denis, Fos 1405 à 1411. Lot 198-29 avec maison en pierre et brique terrain 40 x 45, supr 3000. La faillite Cyprien Lacroix à Marie Louise Haldimand et al; \$5165.38 [88337].

Rue Labelle. Lot 8-753, terrain 50 x 101 6/10, supr 5080, vacant. The St-Denis Land Co à Théophile Petit; \$383.17 [88345].

Quartier St Gabriel

Rue Centre, Nos 446 à 452. Lot 2737, avec maison en brique, terrain 48 x 117, supr 5616. David Ferdinand Paré à Marie R. Agnès Alice Paré; pour les hypothèques [88331].

Quartier St Jean-Baptiste

Rue Boyer, Nos 17 à 21. Lot 8-130, avec maison en pierre et brique, terrain 23 x 100. Alfred Ernest Emblem à Marie-Louise F. Chartrand, épouse de Louis Jos. Alex. Miller; \$4500 [88263].

Rue Mentana, Nos 344 et 346. Lot pt 10-26, pt N.O. 10-25, avec maison en brique, terrain 23 x 94. The Montreal Loan & Mortgage Co à Alexander Player; \$1500 [88290].

Rue Rivard, Nos 215 à 227. Lots 15-163, 164, 165, 1/2 N. O. 15-162, 1/2 S. E. 15-166, avec maison en brique, terrain 70 x 70. La faillite Chs Desjardins à L. Viileneuve & Cie; \$5300 [88322].

Ste Cunégonde

Rue Notre-Dame. Lots 569, 572, avec maison en pierre et brique, terrain 60 x 110. Le Shérif de Montréal à The Montreal Loan and Mortgage Co; \$850 [88251].

Rue Calumet. Lot 386-168, avec maison en pierre et brique, terrain 24 x 110. Charles Langlois à Placide Décaray; \$4036 [88316].

St Louis—Mile-End

Rue Hutchison. Lot 3/10 ind 12-8-30,

terrain 50 x 110.6 vacant. Wilfrid Arcand à Victor Morin; \$125 [88281].

Ave AtJanctic. Lots 12-25-171, 641-2 et 1, terrain 22x80 vacant. The Montreal Investment & Freehold Co à J. Bte Séguin; \$160 [88301].
Rue Shamrock. Lot 10-1019, terrain 25 x 150 vacant. The Shamrock Amateur Ath. Ass. à Peter Bogue; \$1.00 et autres bonnes et valables considérations [88315].

Rue Clark. Lot 11-51, avec maison en brique, terrain 25 x 107. Odessa Paquette à Jean Paquette; \$2040.80 [88323].

Westmount

Ave Arlington. Lots pt S. E. 230-15, 230b-15, avec maison en pierre et brique, terrain supr 3050. John Fair à Anna Rebecca MacDonald épouse de Wm Emmet Walsh; pas de prix mentionné [88255].

Rue Elm. Lot 375-151, avec maison en brique, terrain 25 x 110.6. James Rodger à Duncan McLaren; \$3100 [88274].

Côte St Antoine. Lots 221-1, 2, 3, avec maison en pierre et brique, terrain 38.7 de front 38.5 en arrière x 132 d'un côté et 147 de l'autre supr 5377; 1 do supr 5974; 1 do supr 7065. Mary Helen Fraser Vve de C. M. Acer esqual au Rév. John Williamson; \$8250 [88284].

Ave. Metcalfe. Lot 244-13, avec maison en brique, terrain 22.4 x 100.9. Le Shérif de Montréal à Wyatt J. Crotty; \$505 [88304].

Ave. Grosvenor. Lot 219-127, terrain 50 x 111 vacant. Le Shérif de Montréal à André S. Delisle; \$1500 [88305].

Rue Sherbrooke. Lot 1/2 S. O. 208-28d, avec maison en pierre et brique, terrain 25 x 110. Emery Lespérance à James M. Aird; \$7500 [88319].

Ave. Chesterfield. Lots 208-19b, 208-19a pt 208-18b, terrain supr 8674 vacant. James M. Aird à Emery Lespérance; \$4950 [88320].

St-Henri

Rue St Jacques. Lot 1649, avec maison en brique, terrain supr 14625. Le Shérif de Montréal à Fred W. Evans; \$1100 [88288].

Rue Delinelle. Lot 1705-117, avec 2 maisons en bois, terrain 30.8 de front 62 en arrière x 73, supr 3650. Olivier Montpetit à Arthur Lefebvre; \$2425 [88292].

Rue St Philippe. Lot 1816, avec maison en bois, terrain 30 de front 74 en arrière x 90. Bénoni alias J.-B. Goyer à Zotique Sénécal; \$1700 [88297].

Rue St Ferdinand. Lot pt 1561, avec maison en bois et brique, terrain 76 x 92. Marie Exilda Filion alias Brault épouse de Fred Gosselin à Thomas Forest; \$6000 [88335].

Rue St Ferdinand. Lot pt 1561, avec maison en bois et brique, terrain 76 x 94. Thomas Forest à Calixte Rochon; \$4100 (à réméré) [88336].

Maisonneuve

Rue Desjardins. Lots 14-405, 406, 407, avec une usine en brique, terrain 75 x 100. La faillite N. Commiré Fils & Cie à la Ville Maisonneuve; \$3636.15 [88261].

Rue Lafontaine. Lot 14-244-1, 2, 14-225-1, 2, 14-226-1, 2, 14-227-1, 2, avec 3 maisons en brique terrain 105 x 72. Le Shérif de Montréal à Phil. Edm. Mount; \$4500 [88267].

Rue Orléans. Lot 18-234 à 237, 3 terrains 22.4 x 93; 1 do de front, 28 en arrière x 98, chacun vacants. Isaïe Préfontaine à Désiré Houle; \$2000 [88271].

Ave Desjardins. Lot 14 277 pt N.O. 14-278, terrain 44 x 100, vacant. Marie Adelina Olivier, épouse de J. Edm. Chagnon à Eugène Bernier; \$900 [88324].

Ave Desjardins. Lot 14-277, pt N. O., 14-278, terrain 44 x 100, vacant. Eugène Bernier à George Tétrault; \$900 [88328].

Verdun

Lots 4606, 4606a, 4607, 4608, 4609, terrains vacants. Ucal H. Dandurand et al à James Irvine; \$1950 [88338].

Montréal Junction

Ave Gazette. Lot 140-311, terrain 50 x 88 vacant. Emily Henny épouse de Jos H. Egan et al à Chs Wm Hy Rondeau; \$275 [88276].

Ave Gazette. Lot 1/2 ind 140-312, terrain 50 x 88 vacant. Wilhelmina Henny à Emily Henny épouse de J. H. Egan; \$137.50 [88277].

Côte des Neiges

Lots pt S. E. 157, terrain irrégul sup 156,290 pieds. Chs Blair Gordon à David Yule; \$6251.60 [88275].

Sault aux Récollets

Rue St Hubert. Lots 489-343, 344, terrain 25 x 65 chacun vacants. The St Denis Land Co à Joseph Perrault; \$81.26 [88243].

St-Laurent

Lots 641-3-156, 157, terrains vacants. John Blair à Martin Blair; \$150 [88302].

Lots 409-39, 40, terrains vacants. Joseph Laurent Crevier à Adelard Ed Blanchard; \$120 [88321].

Lachine

Ave Dominion. Lots 916-161, 162, terrains 48 x 92.6 chacun vacants. James Armstrong et J. J. Cook à Margaret Brennan épouse de Maurice Murphy; \$240 [88242].

Lot pt 254. Jos Adelard Descarries à la Ville de Lachine; \$285.60 [88264].

Ste Anne de Bellevue

Lot 34. J. Bte Léger à James Morgan; \$600 [88240].

Lot pt 324. Le Shérif de Montréal à The Trust & Loan Co; \$7200 [88342].

Ste Geneviève

Lot 84. Philias Wilson et al à Urgel Brunet; \$800 [88247].

Voici les totaux des prix de ventes par quartiers :

St Jacques.....	\$12,020 60
St Laurent.....	293 05
St Louis.....	1,500 00
Ste Marie.....	10,100 00
Ste-Anne.....	126,975 00
St Antoine.....	28,425 00
Hochelaga.....	9,300 00
St Denis.....	8,160 68
St Jean-Baptiste.....	11,300 00
Ste Cunégonde.....	4,886 00
St Louis Mile-End....	285 00
Westmount.....	25,805 00
St Henri.....	15,325 00
Maisonneuve.....	11,936 15
Verdun.....	1,950 00
Montreal Junction.....	412 50
	\$268,673 98

Les lots à bâtir ont rapporté les prix suivants:
Rue Ste Hubert, quartier St Jacques, 70c le pied.

Rue Ste Catherine, quartier Ste Marie, 58 1/2 c le pied.

Rue St Hubert, quartier St Denis, 6 1/2 c le pied.

Rues St Denis et Rivard, quartier St Denis, 30c le pied.

Rue Labelle, quartier St Denis, 7 1/2 c le pd.

Rue Atlantic, St Louis-Mile End, 9 3/5 c le pied.

Ave Grosvenor, Westmount 27c le pied.

Ave Chesterfield, Westmount, 57c le pied.

Rue Orléans, Maisonneuve, 22 1/2 c le pied.

Ave Desjardins, Maisonneuve, 20 4/9 c le pied.

PRÊTS ET OBLIGATIONS HYPOTHÉCAIRES

Pendant la semaine terminée le 19 janvier 1901, le montant total des prêts et obligations hypothécaires a été de \$142,300 divisés comme suit, suivant catégories de prêteurs :

Particuliers.....	\$67,200
Successions.....	32,500
Cies de prêts.....	10,600
Assurances.....	15,000
Autres corporations.....	17,000
	\$142,300

Les prêts et obligations ont été consentis aux taux de :

4 p. c. pour \$2,400.
5 p. c. pour \$2,000; \$3,500; \$3,800; 2 sommes de \$5,000; 2 do de \$6,000 \$10,000, \$15,000 et \$25,000.

5 1/2 p. c. pour \$1,000.
Les autres prêts et obligations portent 6 pour cent d'intérêt à l'exception de \$500 et \$1,800 à 7 p. c. d'intérêt.

PROVINCE DE QUEBEC

Cour Supérieure.

ACTIONS

DÉFENDEURS. DEMANDEURS. MONTANTS

Alexandria, Ont
Diyonne Félix..... Geo. Sleeman 139

Chambly Canton
Steytler A. W. W..... Chs R. Willis 165

Coteau du Lac
Léger Alex..... E. S. Bissonnette 533
Manning & Macdonald..... Ferd. Laplante 100

Hemmingford
Figsby Ths..... G. W. Gardiner 3e cl.

Lancaster, Ont
McDonald Arch. B..... Geo. Sleeman 184

Maria Est
Dion Nap. et al..... Edw. N. Heney et al 100

Maple Grove
McTeer Arch. et al..... National Life Ass. Co 108

Montréal
Arnold Wm et al..... Elizabeth Gow 338

Blache Henri. L. J. A. Papineau esqual 5e cl.
Brouillette J. Bte. De G. F. E. Pearce 2298

Baie des Chaleurs Ry Co et al... F. D. Shallow 7885

Brazeau Ant..... H. C. St Pierre 240

Benoit Frs. F. X. Bilodeau et al esqual 2e cl.
Burns Mary et al esqual... A. Charette 3470

Cowen R. C. et al..... H. J. Peters 137

Clermont Stn et Ovide..... A. W. Grenier et al 800

Dupré Benj..... Basile Robillard 4e cl.
Dusseau Oct et al..... Az. Claude 111

Desormeau Dame O... Paul Chartrand 174

Evans Jane Eliz et Anna..... Pierre Lacroix 240

Fournier Dame Victoria et vir..... M. Moony et al 301

Flannigan John. M. Charlebois esqual 2e cl.
Gaudet Laporte & Cie... M. L. Morris 114

Gravel Arth..... Banque d'Hochelaga 204

Gorman J. T. et al... F. X. St Charles 121

Guilbault Chs M. D. et al..... E. A. Bertrand 142

Gravel Arth..... W. J. Henderson 2e cl.
Girard L. J. & Co... Jérémie Rhéaume 124

Grand Trunk Ry Co... S. Poplanger 10000

Gagné Avila E... R. C. Jameison & Co 983

Hurtubise Dame Léon et al..... J. C. Vien 209

Kingsley Geo... Macaulay Bros & Co 110

Lalonde Nap... Dame Valerie Proulx 500

Lee Ths..... Jas Martin 120

Lefebvre P. L. A. Boivin, Wilson & Cie 149

Lajoie Hector..... Alf. Brunet 737

Malo Jos P..... Le Crédit F. F. C. 2063

Pageau L. E..... H. Paquet 178

Perry Edw... Ont. Grape & Wine Mfg Co 1167

Petel H. & Cie..... Az. Claude 184

Raymond M..... A. A. Allan 1901

En liquidation
South Side — South Side Union Co-operative Store.

Fonds à Vendre
Halifax—Williston H. M., hôtel.
Shelbourne—Taylor C. W., nouv. par shérif.

Fonds Vendus
Halifax—Pyke Geo. A. & Son, épïc. en gros, à Bellman & Chisholm.

Incendies
Halifax—Silver W. & C., nouv. en gros et en détail.
North Sydney—Morrison A. F., épïc. ass.
Yarmouth—Hermes F., marchand.

Nouveaux Établissements
Halifax—Smith Isaac, tounelier.
Sydney—McLeod D. J., hôtel.
Bouthillier & Lewis, harnais.

MANITOBA ET TERRITOIRES DU NORD-OUEST

Cessions
Law Farm—Wiens John I. mag. gén.
Winnipeg—McNamara J. R., épïc. etc.

Décès
Moosomin — Millar & Co, quincaillerie ; Robert Millar.

Dissolutions de Sociétés
Winnipeg—McKenzie D. & Co, plombiers ; D. McKinzie continue.
Whitmouth — Cheney & Dawson, hôtel ; E. B. Dawson continue.

Fonds à Vendre
Moosomin—Lewin & Co, mag. gén.
Souris—Crawford E. J., mag. gén.

Fonds Vendus
Russell—Lawther & Co, mag. gén. à Smellie Bros & Co.
Strathcona — Webster Rachel, hôtel à F. W. Carscadden.

Incendies
Beulah—Taylor, Breen & Fraser, mag. gén.
Elgin—Bull W. H., harnais.
Chambers J. B., pharmacie.
Irwin D., mag. gén.
Jackson T. P., merceries.
Temple & McGuire, quincaillerie.
Regina — Boez & Co, mfrs de chaussures en feutre.

COLOMBIE ANGLAISE

Cessions de Commerce
Sandon—Buckley John hôtel ; Murphy & McLellan succèdent.

Vancouver—Foran & Frost épïc ; Foran Bros succèdent.

Cessions
Cranbrook—Leask & Rankin, marchands.
Brenner G. & Son, mag. gén.
Kamloops—Halland C. L., tailleur.

Dissolutions de Sociétés
Kamloops—Wilson & Savage tailleurs, J. H. Wilson continue.
Phoenix—Scott G. E. & E. Simerstrom, restaurant.

Vancouver—M. P. D. (The) Jobbing & Supply Co.

Fonds Vendus
Anaconda—Kelly & Knowles, hôtel.
Greenwood—Hooper John E., hôtel.
Victoria—Lindsay David, nouv. à Lenz & Leiser.

Incendies
Dawson—Antler, restaurant.
Cribb & Rogers, marchands.
Bury & Calenborn, pharmacie.
Moyie—Firth F. W., hôtel.



Pendant la semaine terminée le 26 Janvier 1901

MONTREAL-EST

Quartier St Laurent
Rue Guilbault, Nos 26 et 28. Lot pt 19-69 à 71, avec maison en pierre et brique, terrain 24 x 75. Wm Léon Dutil à Eva S. Mooney épouse de Chs W. Riepert ; \$4800 [52337].

Rue St George, Nos 182 à 190. Lot 466, avec maison en brique, terrain 96.4 x irrég., supr 8485. Henry James Ross à la succession Geo Irving ; \$7615 [52347].

Quartier St-Louis
Rue Sanguinet, Nos 604b à 604g. Lots 903-226, 227, avec maison en brique, terrain 40 x 72. La faillite Chs Desjardins à Amiot Lecours & Larivière ; \$4961.13 [52366].

Rues Drolet, No 116, Panet, Nos 143 et 145 et St Timothée No 246. Droits dans le lot 903-169, quartier St Marie lot 328, quartier St Jacques, lot 793, avec maisons en brique et bois, terrain 20 x 72 ; 1 do 24.6 x 102.6 ; 1 do 50 x 67.3, supr 3363. Alphonse Doray à Ulysse Chopin (à réméré) ; \$300 [52369].

Quartier Ste-Marie
Rue Plessis, Nos 85 à 89. Lot 363, avec maison en bois et brique, terrain 50x101 supr 5050. Philomène Bernard veuve de Pierre C. Lépine à Hormisdas T. Lapointe ; \$3000 [52339].

Rue Sherbrooke, Nos 100 à 104. Lot 1136-131 et commerce, avec maison en brique et pierre, terrain 19.6 d'un côté 58 de l'autre x 100 supr 3865. Wilfrid Lamoureux à Jos Lamoureux ; \$11,000 [52341].

Rue Parthenais, Nos 268 et 270. Lot pt 1495-37, avec maison en brique, terrain 33 x 57.6 supr 1322.6. Marie Alice B. Isabeau Saveuse de Beaujeu veuve de Alain M. A. Comte S. de Kesabiec à Zenon Renaud ; \$1050 [52356].

Rue De Montigny, Nos 612 à 620. Lots 499-30, 31, avec maison en brique, terrain 48x100 d'un côté et 99.36 de l'autre supr 4784. Stephen Vallée à Gustave Beaudoin ; \$5500 [52371].

Rues De Salaberry, Nos 11 et 13, Bishop, No 22. Lot 74, avec maison en brique, terrain irrég. supr 1043 ; 1 do irrég. supr 800. The Montreal Loan & Mortgage Co à Nap. Z. Cordeau ; \$1575 [52372].

Rue Chaussé, Nos 417 et 419. Lots 1292-1 à 10, 1292-36 à 45, avec maison en brique ; 1 terrain 30.6 d'un côté 32 de l'autre, supr supr 2706 ; 18 do 25 x 93, supr 2325 ; 1 do 29 d'un côté 30.4 de l'autre x 93. supr 2758. Amélie Sophie Stanley Vve de Chs Sheppard à Félix Dansereau ; \$10500 [52373].

Rue Logan, Nos 150 et 152. Lot pt 1359-18, avec maison en brique, terrain 24 x 90, supr 2160. John ou Jean Trudeau à Joseph Côté ; \$900 [52375].

MONTREAL-OUEST

Quartier Ste-Anne
Rue Conway, No 39. Lot 398, avec maison en brique, terrain 25 x 100. Melle Francis A. D. Roberts à John Taylor ; \$1700 [134667].
Rue Condé, No 22. Lot 686 avec maison en brique, terrain 22.6 x 44, supr 950. Thomas J. O'Neil à Robert O'Brien ; \$475 [134681].

Quartier St Antoine
Rue St-Antoine, Nos 267 à 271, rue Argyle, Nos 58 à 62, Ave Ste-Marie, Nos 1 à 13, rue St-Jacques, Nos 1074 à 1088 et Chatham, No 169. Lots pt 1562, 273, avec 9 maisons en pierre et brique, terrain 81 x 344 ; 1 do 87 x

129. La succession Martin Phelan, faillie, à la succession Joseph Masson ; \$35222.30 [134683].

Rue Aylmer, Nos 65 et 67. Lot 1194, avec maison en brique, terrain 18 d'un côté, 20.3 de l'autre x 77.9, supr 1483 ; 1 do 24.2 d'un côté, 23.2 de l'autre x 79.9, supr 1840. Le Shérif de Montréal à Chs James Morris ; \$3225 [134686].

HOCHELAGA ET JACQUES-CARTIER

Quartier Hochelaga.
Rues Stadacona, Ontario et Chambly. Lots 23-57, 60, 61, 139, 140, 155, 156, terrain 23 x 110, supr 2530 ; 2 do, 24 x 110, supr 2640 ; 2 do 25 x 110, supr 2750 ; 2 do 25 x 122, supr 3050, chacun vacants. Edward Barnard à Wm Léon Dutil ; \$2800 [88352].

Quartier St-Denis
Rue Boyer. Lot 328-304, 305, terrain 20 x 95 supr 1900, chacun vacants. Jos. Narc. Perrault et L. Arsène Lavallée à Chs Henri Ronleau ; \$650 [88391].

Rue Drolet, Nos 662 et 664. Lot 165-58, avec maison en brique, terrain 22 x 70, supr 1540. Wilfrid Robitaille à Lia Laflamme, vve de L. H. Toupin ; \$1960.74 (Dation en paiement) (à réméré) [88393].

Rue Massue. Lot 325-30, terrain 24 x 72, supr 1728, vacant. Victoria Martin, épouse de Nap. Deslauriers à Hormisdas Deschambault ; \$500 [88396].

Rue Carrières, Nos 255 et 257. Lot 292, avec maison en pierre et brique, terrain 54.6 d'un côté, 52.3 de l'autre x irrég. supr 6603. Duncan Alex. McCaskill à Cléophas Renaud et Ephrem Renaud ; \$3200 [88433].

Rue St-André. Lot 7-527, terrain 25 x 87, supr 2175, vacant. Albert Brion dit Lapierre à The Beaubien Produce & Milling Co, Ltd ; \$141.38 [88440].

Quartier St Gabriel
Rue Knox, Nos 222 et 224. Lot 3399-130, avec maison en brique, terrain 22 x 71, supr 1562. Joseph Dulude à Daniel Blay ; \$2000 [88374].

Rue Dargenson, No 70. Lots pt 2521, 2522, avec maison en brique, terrain 43.6 x irrég. supr 1348. Adeline Blais, épouse de Pierre T. Cantara à Joseph Augustus Charbonneau ; \$632.75 [88414].

Rue Charlevoix, Nos 723 et 725. Lot pt 2709, avec maison en bois, terrain 45 x irrég. supr 2837. Joachim Collet à Germain Michon ; \$900 [88435].

Quartier St Jean-Baptiste
Rue St-Laurent, Nos 1196 à 1206. Lot 407, avec maison en brique, terrain 47.3 x 191, supr 9024. Le Shérif de Montréal à The Montreal Loan & Mortgage Co ; \$501 [88355].
Ave Duluth. Lot 12-9A, terrain 24 x 86, supr 2040, vacant. Arthur Caron à Blouin, Desforges & Latourelle ; \$1428 [88397].

St Louis—Mile-End
Rue St-Laurent. Lots 47-24, 25, pt 47-44 ; 47-23, avec maison en bois, 2 terrains 24 x 89.7 ; 1 do 24 x 89.7 ; 1 do, supr 2960. Mary Heloise Bagg, épouse de Robert Lindsay à la Ville de St Louis ; \$7000 [88364].

Ave Van Horne. Lots 11-716 à 724, 949 à 952, terrain 525 x irrég. supr 56711. The Montreal Investment & Freehold Co à Horace Honoré Ethier ; \$7030.21 [88368].

Ave Van Horne. Lots 1/2 ind 11-716 à 724, 949 à 952, terrain 525 x irrég. supr 56711 vacant. Horace Honoré Ethier à François Gobeille ; \$3300 [88369].

Rue Clark. Lot pt N. O. 11-337, terrain 25 x 84 vacant. The Montreal Investment and Freehold Co à Joseph Allaire ; \$357 [88379].
Ave du Parc. Lots 12-9-13 ; 12-10 45, terrain 50 x 110 vacant. The Montreal Investment and Freehold Co à Joseph M. Adolphe Lacasse Rousseau ; \$435.80 [88381].

Rue Mance. Lot pt 12-19-3, terrain 20 x 105 vacant. The Montreal Investment and Freehold Co à Frederick Leclair; \$260 [88395].

Rue St Hypolite. Lot 137-32, avec maison en bois, terrain 42.6 x 87.6, supr 3718. James Currie à Joseph Brouillette; \$1600 [88420].

Westmount

Ave Prince Albert. Lot 214-55, avec maison en pierre et brique, terrain 44 x 98.10 d'un côté et 94 de l'autre supr 4242. Le Shérif de Montréal à Isaac Jones Gibb & John Crawford esqual de la Succ. James D. Gibb; \$3750 [88383].

Ave Grosvenor. Lot pt S. E. 219-47, terrain 35 x 111 vacant. John Wighton à David Ross McCord et al; \$1554 [88408].

Ave Bruce. Lots 941-328, pt 941-327, terrain 94 x 92; 1 do 34 x 92 chacun vacants. George Augustus Greene et al à Thomas Baird; \$2810 [88413].

Rue Selby. Lot 384-117, avec maison en pierre et brique, terrain 23 de front 37 en arrière x 92 d'un côté et 94 de l'autre. Joseph Cazalais à Narcisse Renaud; \$5000 [88436].

Ave Metcalfe. Lot 244-13, avec maison en brique, terrain 22.4 x 100.9. Wyatt J. Crotty à Wm Herbert Burroughs; \$6625 [88439].

Ave Windsor. Lot pt S. O. 208-14, terrain 25 x 100 vacant. Mary Bulmer épouse de Ths Fraser et al à Jonathan Albert McLean; \$1000 [88442].

St-Henri

Rue St Augustin. Lot 2131, avec maison en bois, terrain 22 x 90. Esther Gariépy Vve de Isidore Durocher à Louis Larose; \$1050 [88357].

Rue Agnes. Lots 1/2 N. O. 1268, 1269, terrain 40 x 90. Louis Itzweire à Eugène Guay; \$1690 [88429].

Rue St Antoine. Lot 385-33, avec maison en pierre et brique, terrain 25 x 100. Joseph H. Macduff à Ludger Lemieux; \$5200 [88430].

De Lorimier

Ave Papineau. Lot pt N. O. 156, avec maison en bois et brique, terrain 30 x 157. Rose Maggie May Payne épouse de Ls Arth. Bernard à John Storemont; \$1200 [88350].

Maisonnette

Rue Lasalle. Lot 8-430, avec maison en brique, terrain 25 x 100. J. Romuald Guillemet à Joseph Larin; \$1750 [88370].

Rue Adam. Lot 8-185, avec maison en brique, terrain 24 x 120 supr 2880. Félix Bouthillier à Robert Bouthillier; \$2200 [88438].

Côte St-Paul

Ave Church. Lot 1/2 de la 1/2 S. 4101, avec maison en bois, terrain 20 x 130. La succession Antoine Lachance à Joseph Dubois; \$1100 [88353].

Verdun

Lots 1/2 ind 4501, 4503, 4504, 4513-9, 10, 35, 41, 4519, 4520, 4522, 4523, 4529, 4533, 4534, 4546-11, 4611, 4612, 4615-3, 4, 5, 18, 33, 1/2 S. 4567, 4570, terrains vacants. Ucal H. Dandurand à Orille Louis Henault; \$1.00 et autres bonnes et valables considérations; [88385].

Notre-Dame de Grâce

Ave Cool Brook. Lots 52-82, 83, 84, 87 à 91, 94 à 100, 111 à 150, 173 à 186, 201 à 208, terrains vacants. Mathew Hutchinson à Thomas Lamb; \$2382 [88419].

Sault aux Récollets

Rue Dufferin. Lots 488-828, 829, 1 terrain supr 2294; 1 do supr 2292, chacun vacants. Wm Peters à F. X. Paré; \$700 [88410].

Lot 502, avec maison, etc., terrain 1 arpent 87 perches et 162 pieds (mesure française). Marie Grisé veuve de Jos Leblanc à Homer Amédée Leblanc; \$700 [88415].

Lachine

Lot 620, terrain 50 x 120. Albert Booth à Louis Vincent; \$150 [88401].

Lot 865-65. Marie Louise Roy à Adélarde Charpentier et Henri Filiatrault; \$500 [88411].

Lot 587, terrain 50x100. Louis Vincent à Joseph Bénéard; \$900 [88423].

Lots 938, 935, avec maison etc., terrain supr 12 arpents 40 perches et 280 pieds. Dora T. Pattle épouse de James Wright à The James Cooper Mfg Co Ltd; \$46100 [88431].

Pointe-aux-Trembles

Lot pt 185. Arsène Babin dit Lacroix à Féréol Babin dit Lacroix; \$2000 [88361].

Voici les totaux des prix de ventes par quartiers :

St Laurent.....	12,415 00
St Louis	5,261 13
Ste Marie	33,525 00
Ste-Anne	2,175 00
St Antoine.....	38,447 30
Hochelaga	2,800 00
St Denis	6,452 12
St Gabriel	3,532 75
St Jean-Baptiste.....	1,929 00
St Louis Mile-End	19,983 01
Westmount	20,739 00
St Henri	7,940 00
De Lorimier.....	1,200 00
Maisonnette	3,950 00
Cote St Paul.....	1,100 00
Notre-Dame de Grâce.....	2,382 00
Total	\$163,831 31

Les lots à bâtir ont rapporté les prix suivants :

Rues Stadacona, Ontario et Chambly, quartier Hochelaga, 14 3/7c le pied.
Rue Boyer, quartier St Denis, 17 1/10c le pd.
Rue Massue do do 28 9/10c le pd.
Rue St André do do 6 1/2c le pied
Ave. Duluth, quartier St Jean Baptiste, 70c le pied.
Ave. Van Horne, St Louis Mile End, 12 3/4c le pied.
Rue Clark, St Louis-Mile End, 17c le pied.
Ave. du Parc do 7 9/10c le pied.
Rue Mance do 12 3/4c le pied.
Ave. Grosvenor, Westmount, 40c le pied.
Ave. Bruce do 23 5/7c le pd.
Ave. Windsor do 40c le pied.

PRÊTS ET OBLIGATIONS HYPOTHÉCAIRES

Pendant la semaine terminée le 26 janvier 1901, le montant total des prêts et obligations hypothécaires a été de \$90,427 divisés comme suit, suivant catégories de prêteurs :

Particuliers.....	\$38,446
Successions	23,500
Cies de prêts.....	10,981
Assurances.....	17,500
Total	\$90,427

Les prêts et obligations ont été consentis aux taux de :

5 p. c. pour \$700; \$800; \$3,500; 2 sommes de \$5,000; \$17,500 et \$21,000,
5 1/2 p. c. pour \$900.
5 1/2 p. c. pour \$2,000; 2 sommes de \$2,500; \$4,500 et \$7,000.

Les autres prêts et obligations portent 6 pour cent d'intérêt à l'exception de \$600 \$700, \$1,500 à 7 p. c., \$120 et \$256 à 10 p. c.

JOURNAL DE LA JEUNESSE. — Sommaire de la 1468e livraison 19 janvier 1901. — Un mousse de Surcouf, par Pierre Maël. — Un cadeau Royal, par F. Duhoussset. — Les géants de la mer, par Daniel Bellet. — Sans nom, par Emile Maison. — Vers la gloire, par Henry Guy. — Le Pei-tang à Pékin, par Et. Leroux.
Abonnements : France: Un an, 20 fr. Six mois, 10 fr. Union Postale: Un an, 22 fr. Six mois, 11 fr. Le numéro: 40 centimes.
Hachette & Cie, boulevard St-Germain, 79, Paris.

PROVINCE DE QUEBEC

Cour Supérieure.

ACTIONS

DÉFENDEURS. DEMANDEURS. MONTANTS

Belœil
Lusignan Alfred.....Fab. Brodeur 89

Blue Bonnet
Charlebois E.....F. D. Monk 235

Fulford
Joyal H. E. & E. E.....G. A. Mann 5e cl.

La Baie
Duguay J. N.....P. Kearney 343

Magog
Whitehead A. J.....Brophy Cains 104
Charlebois I. & Ant.....F. D. Monk 291

Montreal
Boucher Dame Eph...S. Beaudin et al 175
Beaudry Louis.....Isidore Morache 158
Couvrette Ad. & Arthur....Laurence & Robitaille 133

Chappel Chs.....A. Faust et al 143
Chagnon A. T. A. et al...F. X. Perras 130
Cadioux Ls Eng. et al...Eliz. Hurtubise 100
Clapperton (The) Wm Co.....Jos Stanley es qual 1999

Crevier Jos A. et al.....A. Dalbec 199
Duplessis Louis.....F. X. Labelle 103
Demers Alfred.....Emélie Desautels 168
Décaray A. V.....W. L. Hogg 132
Duff J. M. M. esqual..Ville St Lambert 168
Delancy Dame Ellen et vir...Trust & Loan Co 107

Ferland Dame Nap. Alexis.....The Can. Sav. Loan & Bldg Ass. 1e cl.

Grand Trunk Ry Co...Jos Ward et al 171
do.....Marie Ayotte 1e cl.

Gravel Arthur.....G. W. Perkins et al 178
Grothé J. M. & Colbert. Berthe Labelle 140
Kelley F. F.....D. W. Lamont 1395
Lanctot Alph.....Rosa Coallier 333

Liverpool & London & Globe Ins. Co et al.....Wilf. Tardif 1100
do.....Mas O'Halloran 2100

Lalonde Dame A...Ths M. S. Brown Co 180
Lachine (The) Rapids Co.....Alex. Pringle 1000

Lachance Nap. John Bougard (dom.) 1000
Lafond Dame Chs...Hon. F. E. Gilman 103
Lilley Ths.....John Cunningham et al 1109

Lafond Dame Chs....E. A. Primeau 199
Montreal Dry Plate Co...A. F. Hogle 130
Monet Ls.....A. Faust et al 784
Montreal (The) Military Institute Paul Martel 134

Manney C. S. et al.....G. J. Adams 101
McDowell C. R....British Oil & Cake Mills 1e cl.

Nelson Jas.....Scottish Amicable Life Ass. Sy 1e cl.

Oxol (The) Fluid Beef Co.....Sœurs de l'Hôpital Général 262

Reid Wm G. et al.....Beaumont Shepherd 201

Reichenstein S.....I. Singer 205
Racicot Stn.....Boivin, Wilson & Co 374
Somerville M. A.....Dame Martha Somerville 500

Silverman Lyon... Dame C. T. Timossi et vir (Dommages) 2000

Thibault G. A...L. J. O. Beauchemin 130
White Dame C. et vir....W. G. Foisy et al 190

Ottawa
Hains Henri.....J. A. Drouin et al 265

Sorel
Pichette W. O....J. D. Peterson et al 173

Ste Agathe
Herrebout Dame E. L. E. J. et vir....G. Méloche 175

St Laurent
Lachapelle Alf. et al...Liquidateurs de La Banque Ville Marie 181

Cessions

Brandon—Osborne T. D. M., plombier.
Winnipeg—Paul A., chaussures.
Rogers R. A. & Co Ltd, provisions en gros
demande charte.

Dissolutions de Sociétés

Wawanesa — Copleman & Hartwell, mag.
gén.; W. F. Hartwell continue.

En liquidation

Moose Jaw—Carey B., nouv. etc.

Fonds Vendus

Newdale — Partridge J. H., forgeron à J.
Livingstone.
Souris—Crawford E. J., mag. gén.
Wetaskiwin — Carnahan Ann, mag. gén. à
J. W. Herrick.

COLOMBIE ANGLAISE

Cessions de Commerce

Rosland—Greene Geo, restaurant.
Mannan & Foise, hôtel.
Netterfield Bros hôtel; Ths Netterfield
succède.
Rawling & Oliver, hôtel.
Swanson O., hôtel.

Cessions

Nanaimo—Robinson L., nouv.
Vancouver Oppenheimer Bros Ltd, épice en
gros.
Stewart D. C., tailleur.
Brown B. B., épice.

Dissolutions de Sociétés

Kamloops — Wilson Savage, tailleurs; J. H.
Wilson continue.

En Difficultés

Victoria—Rahy A. N., nouv.

Fonds à Vendre

Stanley—McIsaacs J. A., hôtel.

Incendies

Phoenix—Henderson W. J., hôtel.
Hicks T. A., hardes, etc.
Hunter Wm (The) Co Ltd.
McBean M. Co. nouv.



Pendant la semaine terminée le 2 février 1901

MONTREAL-EST

Quartier St-Jacques

Rue St André, Nos 273 à 287. Lot pt 799,
avec maison en pierre et brique, terrain irr.
supr 22416. Chs Desjardins à Narcisse Pé-
rodeau; \$50000 [52383].

Rue Rivard, Nos 107 à 129. Lots 1202-110
à 113, avec maison en pierre et brique, ter-
rain 125 x 66.3½ d'un côté et 68½ de l'autre
supr 8397. Reginald H. Buchanan à L'Institut
Catholique des Sourds Muets; \$14650
[52391].

Quartier St Laurent

Rue St Charles Boromée, Nos 34 et 36.
Lot 632, avec maison en brique, terrain 43.3
x 53.6 supr 2314. John Scanlan à Louis
Beaudoin; \$8000 [52387].

Quartier St-Louis

Ave. Laval, Nos 54½ et 56. Lot 907-6, avec
maison en pierre et brique, terrain 25 x 100.
La faillite John Morris à Tracy Ludington;
\$7500 [52399].

Quartier Ste-Marie

Rue Lafontaine, Nos 203 et 205. Lot 1362-8

avec maison en brique, terrain 26 x 88.5 d'un
côté et 87.7 de l'autre supr 2288. Octave Du-
fresne à Odilon Archambault; \$1800 [52389].

MONTREAL-OUEST

Quartier Ste-Anne

Rue Bourgeois, Nos 172 et 174. Lot pt 62,
avec maison en brique, terrain 24 x 96 supr
2304. Le Shérif de Montréal à La succession
Jos. Masson; \$2000 [134693].

Rues William, Nos 51 à 73 et St Paul, Nos
570 à 614. Lots pt N. E. 1756-6, 1756 7, 8, 9,
10, 41, 40, 39, 38, 37, 36, pt S. O. 1756-35, pt
N. E. 1756-35, 1756-34, 33, 1756-32, avec
entrepôt frigorifique en brique, etc., terrain
16 8/10 x 112 2/10; 1 do 137 x 112 2/10; 1 do
5 4/10 x 124 7/10; 1 do 124 9/10 x 125; 1 do
30 x 126; 1 do 20 x 126.6 d'un côté et 129.9
de l'autre; 1 do 10 x 126.6; 1 do 30 x 127
5/10; 1 do 9 5/10 x 109. Wm Forrest Ro-
binson à The Canada Cold Storage Co Ltd;
Pas de prix mentionné [133699].

Quartier St Antoine

Rue St Antoine, No 373. Lot pt S. O. 1636-
9, avec maison en pierre et brique, terrain
22 x 110. Le Shérif de Montréal à George
Lightall; \$2515 [134687].

Rue Guy, Nos 151 à 155. Lots pt 469-9, 10,
11, 12, avec maison en brique et pierre, ter-
rain 67 x 74. Wm Forrest Robinson à The
Canada Cold Storage Co Ltd; pas de prix
mentionné [133700].

Petite rue St Antoine, Nos 5 à 9. Lot 926,
avec maison en bois et brique, terrain irr.
supr 2315. Dame Margaret Draper veuve de
Alex Grant à Dame Mary Jane Graham épouse
de Michael F. Grant; \$1500 [133704].

Rue Coursol, No 14. Lots ½ ind 87-37, pt
86-44, 43, 42, avec maison en brique, terrain
18.3 x 90 supr 1642. James Ramsay à Andrew
J. Dawes; \$250 (à réméré) [133707].

Rue Chatham, No 115. Lot 280, avec maison
en bois et brique, terrain 36.6 x 131. Dame
Marie L. Latour veuve de Ernest Martin dit
Versailles à Ernest Lemire; \$3200 [134710].

HOCHELAGA ET JACQUES-CARTIER

Quartier Hochelaga.

Rue Davidson, Nos 103 et 105. Lots 31-39,
40, avec maison en brique, terrain 48 x 91
supr 4368. James G. Ross à la succession de
Délia Almira Wells veuve de Benj. Lyman;
\$4100 [88485].

Rue Duquette. Lot 23-512, terrain 23 x 110
supr 2530 vacant. Rosalba Boyer épouse de
Joseph Dubé à Victor Morin; \$130 (à rémé-
ré) [88533].

Quartier St-Devis

Rue Huntley, Nos 664 666. Lots pt 8-514,
avec maison en bois et brique, terrain 25x100.
Mathilda Robert épouse de Abr. Loyer à Félix
Libercent; \$120 (à réméré) [88466].

Rue St Denis, Nos 1421 à 1429. Lot 198-26,
27, avec maison en brique, terrain 80 x 75
supr 6000. La faillite Cyprien Lacroix à L.
Villeneuve & Cie; \$7301.06 [88498].

Rue Rivard, Nos 551 à 560. Lots 162-173,
174, avec maison en brique, terrain 44 x 70.
Fred de B. Monk à Trefflé Durocher; \$1400
[88549].

Quartier St Gabriel

Rues Charlevoix, Nos 302 à 326 et Rozel,
No 102. Lots 3399-27 à 33, avec maison en
brique, 1 terrain 25 d'un côté 41.5 de l'autre
x 90, supr 2981; 5 do 25 x 90, supr 2250;
1 do 32.6 d'un côté et 20.6 de l'autre x 90,
supr 2385. Hon. N. Pérodeau à Charles
Desjardins; \$30,000 [88483].

Quartier St Jean-Baptiste

Rue Berri, Nos 870 et 872. Lot 15-132,
avec maison en brique, terrain 20x70. Albert
Hogue à Narcisse Ouellette; \$1950 [88478].

Ave Laval, Nos 423 à 435 et rue Rachel,
Nos 427 et 429. Lot 15-1025 à 1028 avec
maison en pierre et brique, terrain 80 x 75.

La faillite Arthur Isidore Clément à Ed. D.
Roy; \$13951.80 [88486].

Rue Rivard, No 178 à 184. Lots 15-455, 456,
avec maison en brique, terrain 40 x 70, supr
2800. J. B. Bricault dit Lamarche à J. Bte.
Beauchamp; \$2500 [88532].

Ave Duluth, Nos 214 à 224. Lots 15-489,
490, 491, avec maison en brique, terrain 60x70.
Gaspard Coté à Emma Allard, vve de Hilaire
Brien dit Desrochers; \$4500 [88546].

Ste Cunégonde

Rue Delisle. Lot 530, avec maison en
brique, terrain 30 x 80. Le Shérif de Mont-
réal au Crédit Foncier Franco Canadien;
\$1001 [88492].

Rue St-Antoine. Lot 386-131, avec maison
en pierre et brique, terrain 24 x 110. Hon.
Narcisse Pérodeau à Olivier Charbonneau;
\$8500 [88495].

St Louis—Mile-End

Rue St-Urbain. Lot ½ S. 11-582, terrain
25 x 100, vacant. Cordélia Roger, épouse de
Edm. Brunet à Nap. Guilbault; \$310.36
[88467].

Rue Villeneuve. Lots 14-220, 221, terrain
27 x 100, chacun vacants. Rodolphe Courteau
à Louis Ovide Grothé; \$1323 [88488].

Rue Troitier. Lots 10-1204 à 1209, 3 terrains
24 x 100; 3 do 25 x 100, chacun vacants.
Alfred F. Vincent à la Ville St-Louis-Mile-
End; \$4200 [88494].

Ave du Parc. Lot 12-15-12, terrain 50x110,
vacant. Geo. Parker Clapp à Fred. Geo.
Wooster; \$1650 [88547].

Westmount

Ave Hurtubise. Lot 217-37, 38, terrain 50
x 116.4 d'un côté et 116.5 de l'autre, supr
5818; 1 do 50 x 116.5 d'un côté et 116.7 de
l'autre, supr 5825 chacun vacants. La suc-
cession Isaie Hurtubise à David A. Lewis;
\$2328.60 [88470].

Ave Brooke. Lots 383-113 pt S. E., 383-112
avec 2 maisons en pierre et brique, terrain
59.2 x 115. Joseph Sawyers à Simon Sénécal;
\$10000 [88507].

St-Henri

Rues St-Jacques et Ave du Parc. Lots 1668,
pt S. E., 1304, 1305, pt N. O. 1303, avec ma-
ison en brique, terrain 50 x 200; 1 do 24.6 x
34.6; 1 do 16 x 84.6; 1 do 8.6 x 84.6. La
faillite Martin Phelan à Alumina L. Montrait,
épouse de Alph. Raza et al; \$5710.90 [88493].

Rue St-Ambroise. Lot ½ S. O. 2112, avec
maison en bois, terrain 20 x 76. Augustine
Surprenaut, épouse de Arthur Doré à Wm
Leclaire; \$600 [88521].

Rue Delinelle, No, 58. Lot 1705-72, avec
maison en bois, terrain 24 x 73. Joseph
Philippe Trépanier à Napoléon Desjardins;
\$400 [88543].

De Lorimier

Rue Chaussé. Lot 215, terrain 25 x 100
vacant. Alfred Lionais et Henri Lionais à
Henri Barker; \$350 [88530].

Maisonneuve

Rue Notre-Dame. Lots 1a-2, 3, 4, terrain
27 x 100, chacun vacants. Ed Beaudry à
Milton McDonald; \$4000 [88460].

Rue Ontario. Lots 3-206 à 214, terrain
supr 22500 vacant. Wm Bennett à Geo. A.
Slater; \$2700 [88491].

Verdun

Rue Wellington. Lot 4522, terrain 25 x
110 vacant. Orille L. Hénault à Mary
Gourley épouse de Wm H. Tapley; \$315
[88475].

Rue Evelyn. Lot 3405-342, terrain 25 x
112.6 supr 2812.6 vacant. La succession
Daniel Hadley à Arthur Desormeau; \$337.50
[88509].

Rue Wellington. Lots 4615-31, 32, terrain
25 x 102 supr 2550 vacant. Ucal H. Dandur-
and et al à Herminie Dubé épouse de Oct.
Dansereau; \$550 [88525].

Côte des Neiges

Ave. des Cèdres. Lot 25-28, avec maison en bois, terrain 50 x 100. James Swail à Napoléon Garand; \$1200 [88480].

Ave. West End. Lot 56-4, avec maison en bois, terrain 40 x 80. Le Shérif de Montréal à Oliver Hohnes; \$660 [88506].

Ave. West End. Lot 56-6, terrain 40 x 80 vacant. Le Shérif de Montréal à Thos Wallace; \$105 [88545].

Ave. West End. Lots 56-18, 19, avec maison en bois et brique, terrain 80 x 80. Le Shérif de Montréal à Marian Smith épouse de Alex. Murray; \$1300 [88550].

Sault aux Récollets

Lots 38, 39. Joseph Gagnon fils à Alphonse Pigeon; \$5000 [88512].

Lots 351 pt 352, 354, 356. Geo. Pesant dit Sanscartier à Nap. Pesant dit Sanscartier; \$6000 [88514].

St-Laurent

Lot 454-171. Félix Benoit à Mélina Desnoyers veuve de Ghs M. Desnoyers; \$125 [88458].

Lachine

Lot 520. Alphonse Blondin à Nohémie Larivée épouse de Célestin Giguère; \$450 [88517].

Lots 754-142, 143. Susanna Corse épouse de Arth. Fisher à David Corcoran; \$500 [88527].

Lot 754-143. David Corcoran à James Enright; \$250 [88528].

Lot 875-1. Chs Décaray fils de Jean à Joseph H. Décaray; \$150 [88529].

Voici les totaux des prix de ventes par quartiers :

St Jacques.....	\$64,650 00
St Laurent.....	8,000 00
St Louis.....	7,500 00
Ste Marie.....	1,800 00
Ste-Anne.....	2,000 00
St Antoine.....	7,465 00
Hochelaga.....	4,230 00
St Denis.....	8,821 06
St Gabriel.....	30,000 00
St Jean-Baptiste.....	22,901 80
Ste Cunégonde.....	9,501 00
St Louis Mile-End.....	7,483 36
Westmount.....	12,328 60
St Henri.....	6,710 90
De Lorimier.....	350 00
Maisonneuve.....	6,700 00
Verdun.....	1,202 50

\$201,644 22

Les lots à bâtir ont rapporté les prix suivants :

Rue St Urbain, St Louis-Mile End, 12 2/5c le pied.	
Rue Villeneuve, do	24 7/10c
Rue Trottier, do	28 4/7c
Ave. du Parc, do	30c le pd.
Ave. Hurtubise, Westmount, 20c le pied.	
Rue Chaussé, DeLorimier, 14c le pied.	
Rue Notre-Dame, Maisonneuve, 49 ^{re} c le pd.	
Rue Ontario, do	12c le pd.

PRÊTS ET OBLIGATIONS HYPOTHÉCAIRES

Pendant la semaine terminée le 2 février 1901, le montant total des prêts et obligations hypothécaires a été de \$68,551 divisés comme suit, suivant catégories de prêteurs :

Particuliers.....	\$34,618
Successions.....	400
Cies de prêts.....	18,200
Assurances.....	533
Autres corporations.....	14,800

\$68,551

Les prêts et obligations ont été consentis aux taux de :

- 5 p. c. pour \$118; \$1500; \$2,500; \$3,500
- 2 sommes de \$3,750; \$7,000 et \$8,000.
- 5 1/2 p. c. pour \$700; \$1,200; \$2,000 et \$9,000.
- Les autres prêts et obligations portent 6 7 pour cent d'intérêt.

PROVINCE DE QUEBEC

Cour Supérieure

ACTIONS

DÉFENDEURS. DEMANDEURS. MONTANTS

Absents

Beaujeu Geo. de.....Ferd. Leroux 933
Prévost Arth.....Lamothe & Trudel 1e cl.

Alliston, Ont

Benor Taylor & Co.....J. Mendleberg & Co 106

Montréal

Alain Théop... Dame E. Doucet et vir 240
Bartlett E. T..... Geo. Durnford 440
Bourbonnière Vve Ls J..... Dame M. McCarthy 3830

Béliveau G. E. A..... Geo. Blache 333
Béliveau J. D. A..... do 253
Cie d'imprimerie électrique.... Arth. Lamalice 600

Cité de Montréal..... Geo. A. Roome (dom.) 1000

Carigan Sarah F. Succ. J. L. Beaudry 1e cl. 200
Corbeil Barnabé..... Julie Mainville 115
Drouin Arth... Delle Georgina Allard 166
Desrochers A. & Sanscartier... Cité de Montréal 166

De Repentigny Max..... Alph Lalonde (domm.) 200

Gruenwald Robt..... J. P. O'Leary 839
Gorman John T..... Emilien Daoust 575
Guenette J. Anth..... Ls G. Foos 1908

Hasley J. A..... C. H. A. Guimond 119
Hoolahan Jas... T. Préfontaine et Cie 684
Jetté Gust... Dame Hilaire Collerette 131
Jacobs J. A..... Karl A. Berger 141
Kneen Dan..... J. H. Hutchison 2710

Kelly James et al... Le Crédit Foncier F.-C. 100

Kneeland Arth. J. Arthur G. Gardner et al 262

Lyall Peter & Son... Cité de Montréal 825
Laviolette J. B.... Dame M. McCarthy 1e cl. 178
Leavitt A..... This Ligget 178

Laferrrière Dame G. D. et vir... Dame Marie C. Lanctot et vir 263

Lemieux Narc. A. alias Marcel L.... Dame Emélie Lepellé dit Lahayes 3500

Lachine (The) Rapids Hyd. and Land Co. Bernier & West (dommages) 232,380

Laberge C..... S. Daignault 178

Montreal (The) Temple Co... Western Loan & Inv. Co 8000

Montigny Louvigny de... Alex Ducloux 500
Mercier J. A..... J. A. Drouin et al 118

Mont. (The) Boundary Creek Mining Co... The James Cooper Mfg Co 1e cl. 500

Montreal (The) Street Ry Co. Jas Keely 127
Manny E. S. et al... C. H. A. Guimond 105
Poirier Dame M. L..... E. C. P. Guy 3774

Pelletier F. J..... Gilbert Gagnon 4000
Ross John W. esqual et al... David O'gilvie 4000

Ruthwen W. W..... R. Roy 2e cl. 4e cl. 120
Shulhoh Rich Leo..... Wm Hy Brady 120
Tolande Catherine.... Rich J. Wynne 2e cl. 2200

Watt A. & Co..... J. McNee 2e cl. 2200
Young W. et al..... S. Craig et al 2200

Pointe Claire

Robertson..... D. H. Remoldson 240

Shawinigan Falls

Frigon J. A., jr..... H. C. Baird et al 180

Strathroy, Ont.

Scott John C. et al... The Loynachan Sriver Co 1e cl.

Ste Anne de Bellevue

Caron Hilaire... Rev. Geo. Chevretils 741

Ste-Brigitte des Saunts

Trudeau Alexis. J. W. Kilgour & Bro 127

Ste Cunégonde

Martineau Geo. T. & Cie... F. J. Hart 144

St Henri

Aubry Hermas..... J. B. Roy 125

St-Louis—Mile End

McLean J. F..... D. H. Remoldson 167

Ste-Thérèse

Roux Jean..... Liquid. Banque Ville-Marie 103

Verchères

Corp. du Comté de Verchères... Phil. Choquet 2e cl.

Westmount

Morgan J. Fred... Dame E. A. Trudeau 199
Stewart John..... Dom. Bridge Co 200

Cour Supérieure

JUGEMENTS RENDUS

DÉFENDEURS. DEMANDEURS. MONTANTS

Blue Bonnet

Charlebois Ed..... F. D. Monk 235

Lancaster, Ont

McDonald Arch. B..... Geo. Sleeman 184

Milan

Morrison John D..... P. Kearney 104
do..... Ames Holden Co 175

Montreal

Atlantic & Lake Sup. Ry Co... Hon. D. Mills et al 1682

Armstrong C. N. et al... J. N. Chevrier 53284
Albionite (The) Co..... W. B. Lamb esqual 247

Burns T. H..... Ed Gohier 280
Charlebois Ant. J..... Edm. Foucault 1925
Drouin Oct..... Ferd. Bayard 185

Duchesneau Dame H... D. L. Lockerby 145
Fauteux B. J..... Pierre Milot 187
Fournier Paul esqual... L. J. O. Beauchemin et al 129

Gorman John T. et al... F. X. St Charles 121
Guilbault Chs et al... E. A. Bertrand 241
Gaudet, Laporte & Co... M. L. Morris 114

Goulet T. et al... A. J. H. St-Denis 425
Killoran John et al esqual... R. C. Clift 3303
Pettiner B. J..... Oriental Tobacco 250

Petel Hector et al..... Az. Claude 184
People (The) Coal Co... Pat. Kennedy 120
Reinhardt Mfg Co... C. F. Crutelow 100

Roe Geo..... Azarie Brodeur 184
Robinson J. W..... Am. Lallemand 268
Sharswood Wm F. esqual... Rev. R. K. Black 2910

do do Can. Cong. Miss. Sy 2667
Tellier E. H..... Alf. Masson et al 254

Pointe Claire

Duchesneau Dame H. esqual et al... W. J. Henderson 603

Shefford

Talbot Robt S. A..... E. Crandall 500

Ste Elizabeth

Aybram J..... Hudon, Hébert & Cie 156

Cour de Circuit

JUGEMENTS RENDUS

DÉFENDEURS. DEMANDEURS. MONTANTS

Arthabaskaville

Garneau Ernest..... H. H. Guay 93
Gingras Ferd..... A. Moreau 54

Iberville

Pelletier J. B..... J. Gauthier 20

Inverness

Reed James..... Corp. de Mégantic 90

Lac Mégantic

Leduc P. A... The Eureka Cigar Mfg Co 35

Mascouche

Riopel P. E..... P. Kearney 36

Maisonneuve

Pichet G. N..... E. Joseph 6
Simard Adam..... J. Laperle 14

Rothern—Boese & Unruh, mag. gén.; J. J. Boese continue.
Selkirk West—Rosen & Duggan, mag. gén.; Jacob Rosen, continue.

Fonds Vendus

Fort Saskatchewan—Moret Léon, mag. gén., etc.; le magasin à J. H. Morris & Co.
Nee-pawa—Smale John, épïc., à Walter Green.
Okotoks—Hisler John, forgeron, à Robert Graham.
Rosebank—Malcolm John, quincaillerie à F. & E. Leggatt.
Wapella—Tocher & Klump, mag. gén. à G. Nugent & Co.

COLOMBIE ANGLAISE

Cessions

New Westminster—Unsworth John, hôtel.
Vancouver—Stewart D. C., tailleur.
Oppenheimer Bros Ltd, épïc. en gros ass. 15 fév.

Concordats

Vancouver—West L. F., épïc.

Dissolutions de Sociétés

Steveston—Qwong Song & Co, marchands.

En Difficultés

Vancouver—Weeks & Robson, épïc.

Fonds à Vendre

Vancouver—Murray Archie, tailleur.

Fonds Vendus

Vancouver—Armstrong & Morrison, mfr de tuyaux en acier à The Vancouver Agency.
Victoria—Lewis Aaron, plombier.

Nouveaux Établissements.

Nelson—Smith J. L., mfr de cigares.
Victoria—B. C. Saddlery Co.



Pendant la semaine terminée le 9 février 1901

MONTREAL-EST

Quartier St-Jacques

Rue Rivard, No 136. Lot 1202-42, avec maison en brique, terrain 20 x 70. Mathilde Normandeau à Sophie Dufresne, vve de Abraham Dufresne; \$1750 [52437].

Rue St-Hubert, Nos 238 et 240. Lot 846-14, pt S. E., 846-15, avec maison en pierre et brique, terrain 30 x 154. M. Geneviève Dina Laferrrière épouse de Mich. Théod. Lefebvre à Adelard Fleury; \$8000 [52443].

Rue Sherbrooke. Lot 1165-7, terrain 25 x 106.3 d'un côté et 113.2 de l'autre, supr 2742, vacant. Catherine Agnès Rafter à Helen M. Rafter, épouse de Victor Roy; \$2500 [52454].

Quartier St-Laurent

Rue St-Urbain Nos 154 à 160. Lots 383, 384, avec maison en brique, terrain 38.3 d'un côté, 41.9 de l'autre x 105, supr 4200; 1 do irr, supr 840. Wm. Smail Wylie et Geo Smith à Wm Reid; \$6500 [52425].

Quartier St-Louis

Ruelle Leduc, Nos 20 et 22. Lot 1/2 ind. 578 avec maison en bois et brique, terrain 27.3 x 71.6 d'un côté et 72.6 de l'autre, supr 1962. Antoine Boyer à Alphonse Regimbal; \$750 et autres considérations [52427].

Rue Lagauchetière Nos 534 et 536. Lot 84 avec maison en bois, terrain 26 x irr, supr 1808. The People's Mutual Bldg Society à Narcisse Ménard; \$5,250 [52436].

Rue Cadieux, Nos 160 à 168. Lot 1/2 ind. 308 avec bâtisse sans valeur, terrain 84 x irr, supr 18021 vacant. Joseph Haynes à Toussaint Bénard; \$3700 [52449].

Quartier Ste-Marie

Rue Fullum, Nos 413 à 417. Lot 1461-4 avec maison en brique, terrain 23 x 95, supr 2185. Wm Owers à Raphaël Tougas; \$3000 [52422].

Rues Dufresne, Nos 57 et 59 et Ste Catherine, Nos 738 et 740. Lot 1398 avec maison en brique terrain 49.4 x 100, supr 4933. Allan Arthur Phillips à F. X. Harel; \$5025 [52440].

Rues Dorchester, Nos 176 et 188 et Plessis, No 40. Lot 264, avec maison en brique, terrain irr, supr 950. Eugène Verrault à Elmière Chaput, vve de Jacques Roussin \$4000 [52450].

MONTREAL-OUEST

Quartier Ouest

Rue Hôpital, No 18. Lot pt 128, avec maison en pierre, terrain 37.10 de front 26.4 en arrière x 84.3. Le Shérif de Montréal à G. B. Burland; \$25400 (1895) [134724].

Rue St-Paul, No 441. Lot 40, avec maison en pierre, terrain supr 1373; Robert Stanley C. Bagg à Esmonde Lawrence Clarke; \$4900 [134726].

Rue St-Sacrement, Nos 11 et 13. Lot 131, avec maison en pierre, terrain 78.9 d'un côté, 80.6 de l'autre x 70.3 supr 5570. The Western Loan & Trust Co, Ltd (en liquidation) à la succession John Ogilvie \$50000 [134730].

Quartier Ste-Anne

Rue Condé, No 22. Lot 686, avec maison en bois et brique, terrain 22.6 x 44.3, supr 950. Robert O'Brien à Thomas J. O'Neill; \$375 [134713].

Rue William, Nos 531A et 533. Lot 1141 pt N. E. 1142 avec maison en brique, 1 terrain 32.6 x 108; 1 do 23 x 108. Damien Lalonde à Dame Marie Louise Lefebvre, épouse de Léandre Monette; \$3000 [134720].

Rue Centre, Nos 209 à 213. Lot 937, avec maison en brique, terrain 45 x 105. La succession Martin Phelan, faillie à Angus McCallum; \$2357.92 [134732].

Quartier St-Antoine

Rue Dorchester, No 1011. Lot 1584, avec maison en pierre et brique, terrain 25 x 113.10 d'un côté et 113.8 de l'autre. Succ. Robert Cowans à The Rev. Alex B. Mackay; \$9500 [134721].

Rue St-Antoine, No 355. Lot pt N. E. 1634, avec maison en brique, terrain 24.3 x 132.6. Dame Susannah H. Shaw Vve de Andrew Mough à Wm Carrick; \$3300 [134731].

Rue Latour, Nos 27 et 29. Lot 1/2 N. E. 1084, avec maison en pierre et brique, terrain 25 x 86. John S. Douglas à Wm Douglas sr; \$500 [134737].

Rue St-Luc. Lot pt 1658, terrain 34 x 50, supr 1700 vacant. Joseph Wm Harris à Dame Elizabeth Mary T. Glass épouse de Jas N. Greenshields; \$800 [134746].

HOCHELAGA ET JACQUES-CARTIER

Quartier Hochelaga.

Rue Moreau, Nos 75, 77, 247, 249. Lots 80-16, 17, 29, 52, 81, 84, 143, 149, 155 161, 164, 167, avec maison en brique; 1 terrain 21.3 x 100; 1 do 28 x 100; 4 do 48 x 100; 6 do 48 x 150. The Trust and Loan Co à Rose de Lima Roy Vve de Olivier Robert; \$10000 [88583].

Ave Chicago, Nos 21 et 23. Lots 80 243-4, 5, avec maison en pierre et brique, terrain 20 x 74.9 d'un côté et 74.8 de l'autre, supr 1494. Hon. Jos. Philippe Baby Casgrain à Robert Mackay; \$6000 [88594].

Rue Moreau, No 324. Lot pt-80-187, avec maison en bois et brique, terrain 16 x 75. The Montreal Loan and Mortgage Co à Michel Vendette et uxur; \$600 [88651].

Rue Dezery, No 78 et 80. Lot 57, avec maison en brique, terrain 36 x 106 d'un côté et 106.6 de l'autre, supr 3825. Zotique Durand à Achille Marceau; \$1700 (à réméré) [88668].

Quartier St-Denis

Rue Dufferin, Ave Christophe Colomb et rue Stadacona. Lot 1/2 ind de la 1/2 S. E. 329, 5 315 à 319. Quartier Hochelaga, lots 23 47 à 49, 1 terrain supr 200,000; 5 do 25 x 130 supr 3250; 2 do 24 x 110; 1 do 25 x 110 chacun vacants. James St George Dillon à Arthur E. Brock; \$1.00 et autres bonnes et valables considérations [88582].

Rue des Carrières, Nos 276 et 278. Lot 252, avec maison en brique, terrain 36 x 66 supr 2376. Dolphis Lauzon es qual et al à David Despatie; \$2000 [88585].

Rue St-André. Lot 325-80, terrain 22 x 75 supr 1725 vacant. Isaïe Préfontaine à Cyrias Ladouceur; \$500 [88612].

Rue Massue. Lots 325-33, 34, 35, terrains 24 x 72 supr 1728 chacun vacants, Jos Latreille et Ed. Latreille à Ovila Charpentier; \$1500 [88621].

Rue Drolet. Lot 191, avec maison en bois, terrain 90.6 d'un côté 84.3 de l'autre x 75 supr 6553. J. B. Girouard à Joseph Boucher jr; \$821 [88638].

Rue Boyer. Lots 328-302, 303, terrains 20 x 95 supr 1900 chacun vacants. Jos Narc. Perrault et L. A. Lavallée à Joseph Ed. Lafontaine; \$650 [88643].

Rue Drolet, Nos 965 et 966. Lots 190-23, 24, avec maison en bois, terrain 80 x 75 supr 6000. Olivier Limoges à Joseph Huneau; \$1800 [88669].

Rue Chambord. Lots 330-153, terrain 24x70 supr 1680 vacant. Cyrien Lacroix à Léonidas Villeneuve & Cie; \$400 [88670].

Rue St-André. Lot 325-78, terrain 22 x 75 supr 1650 vacant. Isaïe Préfontaine à Stanislas Dusablon; \$500 [88672].

Rue Prenoveau. Lot pt 271A, terrain 20x80 vacant. Vital Larose à Wilfrid Bessette; \$120 [88688].

Rue St-Hubert. Lot 7-704, terrain 25x100.6 d'un côté et 100.8 de l'autre supr 2514 vacant. Emma Rochon épouse de Elias Gingras à Ed. Chaussé; \$225 [88689].

Quartier St-Gabriel

Rue St-Patrice, No 264 et Island Nos 344 et 346. Lot 3011, pt S. E. 3010, avec maison en brique, terrain 45 x 1200. Sarah Cunningham épouse de Wm Ryan à Eusèbe Tougas; \$4750 [88637].

Rue Centre, Nos 464 à 468 et Charlevoix Nos 749 à 753. Lot pt S. O. 2735, avec maison en pierre et brique, terrain 58.6 x 50, supr 2925. Joseph Mathieu à Adelard Cardinal; \$1500 (à réméré) [88644].

Quartier St-Jean-Baptiste

Rue St-Dominique, Nos 781 et 783. Lot 316, avec maison en brique, terrain 40 x 75 supr 3000. François Bérubé à Zénon Maisonneuve & Lous Maisonneuve; \$2525 [88554].

Ave. Laval, Nos 592 à 596. Lot pt 16-10, avec maison en brique, terrain 25 x 65 supr 1625. Basilice Gosselin épouse de Adelard Charpentier à Marie Louise Roy; \$1900 [88656].

Rue St-André, Nos 1060 à 1066. Lots 10-164, 165, avec maison en brique, terrain 46 x 94. Paul Oscar Lavallée à Louis Brouillette; \$3800 [88567].

Rue Sanguinet, Nos 772 et 774. Lots 15-1005, 1006, avec maison en brique, terrain 40 x 72. J. Bte Péloquin à Helmina Pepin Vve de Alph. Pelletier; \$5000 [88584].

Rue Sanguinet, Nos 684 et 686. Lots 1/2 15-931, 1/2 S. E. 15-932, 1/2 N. O. 15-932, 1/2 S. E. 15-933, avec maison en brique, terrain 45 x 72. Clara Leguerrier Vve de Chs Valois à Félix Bouvier et Félix Lecours; \$3400 [88588].

Rue St-Laurent, Nos 1223 et 1225. Lot 394, avec maison en brique, terrain 44.6 x 82 supr 3649. Le Shérif de Montréal à A. J. H. St Denis; \$1700 [88599].

Rue Berri, Nos 874 et 876. Lot 15-133, avec maison en brique, terrain 20 x 70. Rose de Lima Gauthier Vve de Camille Lanthier à Wilbrod Ouellette; \$1600 [88633].

Rue Lasalle, Nos 38 et 40. Lot 6-22, avec maison en pierre et brique, terrain 24 x 69 sup 1656. Médéric Desrosiers à Louis Bonhomme; \$1900 (Promesse de vente) [88679].

Rue St Dominique, No 975. Lot 217, avec maison en bois, terrain 23 x 69 sup 1587. Jules St Vincent à Hélène Lemay dit Delorme Vve de François St Vincent; \$660 [88586].

Ste Cuntégonde

Rue Duvernay. Lot pt 2366, avec maison en brique, terrain 30 x 70. Israel Boyer à Arsène Campbell; \$2000 [88556].

St Louis—Mile-End

Rue Mance. Lot 1/2 N. O., 12-13-7, avec maison en pierre et brique, terrain 25 x 105. Fred G. Wooster à George Parker Clapp; \$4700 [88568].

Rue St Laurent. Lots pt S. E. 10-350, 352, pt N. O. 10-351, avec maison en brique, terrain 60 x 80. Pierre Forget dit Dépatie à Emile Morin; \$3000 [88645].

Ave Monongahela. Lot 10-1499, terrain 25 x 72 vacant. Hon. Louis Beaubien à Napoléon Déloche; \$200 [88647].

Ave Monongahela. Lot 10-1499, avec maison en construction, terrain 25 x 72. Nap. Deloche à The St Lawrence Investment Sy Ltd; \$600 (à réméré) [88648].

Rue St Laurent. Lot 11-267, terrain 25 x 80 vacant. Helen F. Mitcheson Bagg à Jos Arthur Guilbault; \$772.80 [88674].

Rue St Laurent. Lot pt 47-17, terrain 25 x 20.2 d'un côté et 20.3 de l'autre sup 505 vacant. Nap. Turcot à la Ville St Louis; \$378.75 [88675].

Rue St Laurent. Lot pt N. O. 10-350, 351, 352, avec maison en brique, terrain 40 x 80. Charles Meech à Michael Edw Hughes; \$2327.48 [88687].

Westmount

Ave Columbia, No 64. Lot pt S. E. 941-315, avec maison en pierre et brique, terrain 20 x 92. Gardiner Gilday à John Glegg; \$4000 [88560].

Rue Hallowell. Lot pt 941-301, avec maisons en pierre et brique, terrain 37 de front x 96.2 d'un côté et 94.2 de l'autre. Corinne Mathieu épouse de Jos. Adam à Wilfrid John Wilson; \$8000 [88569].

Place Belmont, No 106. Lots 1434-189 a, 1434-188b, avec maison en pierre et brique, terrain 19.6 x 114, sup 2223. Thomas Evans à Wm Joseph Atcheson; \$3500 [88592].

Ave Mount Pleasant. Lots pt O. 374-84, pt 374-85, terrain 25x130.6 d'un côté et 114.6 de l'autre sup 2850. Félix Casey à Hy Laurence Rutherford; \$2000 [88593].

Ave Grosvenor. Lots 219-92-2, 219-92-2, 219-92-1, 219-91-3, avec maison en pierre et brique, 3 terrains 24 x 96. Cléophas Roussin à André Silfrid Delisle; \$1500 [88677].

St-Henri

Rues Delisle et Albert. Lots 941-73 à 97, 103 à 107, 7 terrains 30 x 78 sup 2340; 20 do 30 x 75 sup 2250; 1 do sup 3940; 1 do 3000 chacun vacants. Ormiston Brown et al esqual aux Commissaires d'Ecoles de la Cité de St Henri; \$8300 [88650].

De Lorimier

Ave Mont-Royal. Lots 152-125, 126, terrain 25 x 115 chacun vacants. Alfred Lionais et Henri Lionais à François Chs Laberge et Jos Ed Laberge; \$950 [88634].

Maisonneuve

Rue Bourbonnière. Lot 18-148, terrain 22 front 34.6 en arrière x 102 vacant. Isaïe Préfontaine à Stanislas Dusablon; \$500 [88613].

4me Avenue. Lots 1A-813 à 822, terrain 25 x 100 chacun vacants. La Succession C. T. Viau à Joseph Trudel; \$4500 [88619].

Rue Orléans. Lot 18-233, terrain 25 x 98 sup 2188 vacant. Isaïe Préfontaine à Tous-saint Alf. Gauthier; \$500 [88620].

Rue Notre-Dame. Lots 1A 8, 9, terrain 25 x 100 chacun vacants. Joseph Viau à Joseph Trudel; \$2700 [88671].

Côte St-Paul

Ave Davidson. Lots 3930-129, 130, terrain 25 x 82 chacun vacants. Ed Gohier à Ed Chs Crevier; \$600 [88603].

Notre-Dame de Grâce

Ave Prud'homme. Lots 181-2, 3, 4, 181-117-2, 3, 181-118-2, 3. Marie Prud'homme épouse de Horm. Poirier à Noël Jos. Décarie; \$1500 (à réméré) [88589].

Ave Prud'homme. Lots 1/2 ind. 181-2, 3, 4, 181-117-2, 3, 181-118-2, 3. Noël Jos. Décarie à Alex. Eustache Prud'homme; \$750 [88590].

Lot 6/7 ind. 54, terrain sup 17 perches et 243 pieds. Toussaint Martin dit Ladouceur et al à Pierre Desforges; \$400 et autres considérations [88595].

Lot 6/7 ind. 54, terrain sup 17 perches et 243 pieds. Pierre Desforges à Azarie Sicotte; \$400 et autres considérations [88596].

Lot 6/7 ind. 54, terrain sup 17 perches et 243 pieds mesure française. Azarie Sicotte à Pierre Desforges; \$500 (à réméré) [88597].

Rue Sherbrooke. Lot 180-239, terrain 25.4 x 108.1 d'un côté et 119.1 de l'autre vacant. La Banque du Peuple à Wm Douglas; \$900 [88661].

Sault aux Récollets

Lots 228-498, 499, terrains vacants J. Bte Péloquin à Solomon Slonenosky et John Golub; \$375 [88682].

Lots 228-489, 490, terrains vacants. J. Bte Péloquin à John Golub; \$230 [88683].

St-Laurent

Lots 19-11, 12. Le Shérif de Montréal à Philémon Cousineau; \$20 [88570].

Lots 343A-89, 90. Leslie H. Gault et al à Fred Hy Hackett; \$200 [88665].

Lots 419, 453-31d, 31e. Horm. Beaulieu à Marie Rose de Lima Béliveau épouse de Fred Forget; \$1600 [88666].

Lachine

Lot pt 922. Dara T. Pattle épouse de James A. Wright à The Dominion Wire Mfg Co Ltd; \$18,379.72 [88562].

Lot pt 922. Dora T. Pattle, épouse de Jas. A. Wright à The Dominion Wire Rope Co, Ltd; \$6595.28 et autres considérations [88563].

Lot 922. Dora T. Pattle, épouse Jas. A. Wright à James Cooper; \$15675 [88564].

Voici les totaux des prix de ventes par quartiers :

St Jacques.....	\$12,250 00
St Laurent.....	6,500 00
St Louis.....	9,700 00
Ste Marie.....	12,025 00
Ouest.....	80,300 00
Ste-Anne.....	5,732 92
St Antoine.....	14,100 00
Hochelaga.....	18,300 00
St Denis.....	8,516 00
St Gabriel.....	6,250 00
St Jean-Baptiste.....	22,485 00
Ste Cunégonde.....	2,000 00
St Louis Mile-End.....	11,979 03
Westmount.....	19,000 00
St Henri.....	8,300 90
De Lorimier.....	950 00
Maisonneuve.....	8,200 00
Cote St Paul.....	600 00
Notre-Dame de Grâce.....	4,450 00
	<hr/>
	\$251,637 95

Les lots à bâtir ont rapporté les prix suivants :

Rue Sherbrooke, quartier St Jacques, 91 1/2 le pied.
Rue St Luc, quartier St Antoine, 47c le pd.

Rue St André, quartier St Denis 29c et 30 3/10c le pied.

Ave Massue, quartier St Denis, 28 9/10c le pied.

Rue Boyer, quartier St Denis, 17- 1/10c le pied.

Rue Chambord, quartier St Denis, 23 4/5c le pied.

Rue St Hubert, quartier St Denis, 9c le pd.

Rue St Laurent, St Louis Mile-End- 38 et 71c le pied.

Ave Monongahela, St Louis-Mile End, 11c le pied.

Ave Mount Pleasant. Westmount, 70c le pied.

Rues Delisle et Albert, St Henri, 12c le pied.

Ave Mont Royal, Delorimier, 16 1/2c le pied.

Rue Bourbonnière, Maisonneuve, 17c le pied.

4e Avenue, Maisonneuve, 18c le pied.

Rue Orléans, do 22 5/7c le pied.

Rue Notre-Dame do 54c le pied.

PRÊTS ET OBLIGATIONS HYPOTHÉCAIRES

Pendant la semaine terminée le 9 février 1901, le montant total des prêts et obligations hypothécaires a été de \$60,885 divisés comme suit, suivant catégories de prêteurs :

Particuliers.....	\$25,916
Successions.....	8,969
Cies de prêts.....	2,000
Assurances.....	17,500
Autres corporations.....	6,500
	<hr/>
	\$60,885

Les prêts et obligations ont été consentis aux taux de

5 p. c. pour \$750; \$1,600; \$4,000; \$4,500; \$8,000 et \$17,500.

5 1/2 p. c. pour \$3,500.

Les autres prêts et obligations portent 6 pour cent d'intérêt à l'exception \$100 et \$750 à 7 pour cent.

PROVINCE DE QUEBEC

Cour Supérieure.

ACTIONS	
DÉFENDEURS.	DEMANDEURS. MONTANTS
Bout de l'île	
Dubreuil P.....	A. E. Gauthier 4c cl.
Crysler, Ont	
Lafrance J. B.....	Ames Holden Co 3c cl.
De Lorimier	
Bayard & Cie.....	Herm. Chalu 438
Elphin, Ont	
Crawford Ths.....	Moses L. Morris 161
Fraserville	
Cie d'Aqueduct de Fraserville...	Robt Mitchell 3e cl.
Hartland	
Fawcett H.....	Dame Marg. M. Stroud 150
Lachine	
Bélanger Samuel et al.....	Dame M. Courville 1109
Lacolle	
Carbière L. A.....	Ames Holden Co 3e cl.
Montreal	
Arnold W. A. jr et al.....	Ed Fortin 214
Bamford J. P.....	John Corsan 221
do.....	E. Duchesneau 100
Barolet Succ. J.....	V. Normandin 3e cl.
Bamford J. P. et al.....	John Torrance et al 100
Berthiaume Hon. T.....	Ed C. Levine 5000
Bourgouin Hya.....	Wilf. Matte (dom.) 1000
do.....	Moise Printemps (dom.) 2000
Beatty H. E.....	The Miller Mfg Co 150
Cohn L. F.....	A. Fred 105

Newdale—Ray G. W., mag. gén.
Winnipeg—Blackwood J. A. C., épïc. à John Norris.
McNamara J. R., épïc. etc.
Paul A., chaussures à 60c dans la piastre.

COLOMBIE ANGLAISE

Cessations de Commerce

Deer Park—Johnson G. A. & Co, mag. gén.
Kamloops—Herod Peter, restaurant; C. J. Robinson & Co succèdent.

En Difficultés

Vancouver—Weeks & Robson, épïc. etc.

Fonds à Vendre

Victoria—Rahy A. N., nouv.



Pendant la semaine terminée le 16 février 1901

MONTREAL-EST

Quartier St-Jacques

Rue St Christophe, Nos 120 et 122. Lots pt N. O. 850-7, pt S. E. 850-11, avec maison en brique, terrain 18.8 x 60. Les Enfants Mineurs de John Watson sr par curateurs et al à Alphonse L. Tessier; \$1900 [52470].

Rues Beaudry, Nos 334 et 336, DeMontigny, Nos 1024 à 1038. Lots 720, 721, avec 2 maisons en bois et brique, terrain 43.6 x 56.3 de là 36.8 x 21 sup 3216.6; 1 do 74.6 x 58 sup 4321. Gabrielle Thierry épouse de Jule Gosselin à Zotique Sénécal; \$9080 [52480].

Rue Beaudry, Nos 271 et 273. Lot 667, avec maison en brique, terrain 23 x 77.6 sup 1782. Gabrielle Thierry épouse de Jules Gosselin à Zotique Sénécal; \$3500 [52481].

Rue St André, Nos 871 et 873. Lot 1207-86, avec maison en brique, terrain 24 x 94 sup 2256. Jos Aubin dit St Louis à Wilf. Aubin dit St Louis \$1500 [52508].

Rue Beaudry, No 553. Lot 1091, avec maison en brique, terrain 29.6 x 102.9 sup 3031. Wilfrid Lescarbeau à Adélar Charbonneau; \$1500 [52509].

Quartier St Laurent

Rue St Urbain, No 442. Lot 101-19, avec maison en brique, terrain 46.6 d'un côté 48.3 de l'autre x 39.9 d'un côté et 32.3 de l'autre sup 1564. The Montreal Loan & Mortgage Co à Annie Felkin épouse de Gawn Dunn; \$3400 [52478].

Rue Mance, No 164. Lots pt N. O. 43-9 et pt S. E. 43-10, avec maison en pierre et brique, terrain 22 x 92.8 d'un côté et 92.6 de l'autre sup 2034. Martha Jackson veuve de Thos Harrison à R. Wm. Adams; \$3500 [52501].

Rue Vitré, Nos 153 et 155. Lot 649, avec maison en brique, terrain 40 x 56. Florence C. Stephenson veuve de Chs Gall et al à Bridget Brennan épouse de Lawrence Moore; \$3500 [52504].

Quartier St-Louis

Ave Laval, No 17. Lot 900-4, avec maison en pierre et brique, terrain 24.8 d'un côté 25 de l'autre x 105 sup 2607. Phœbé Cardinal veuve de Damase Z. Bessette à Arthur Rhéaume; \$6800 [52458].

Ave Hôtel de Ville, près rue Roy. Lots 904-24 à 32, avec maison en pierre et brique (neuve), terrain 175 x 60. La faillite Eusébe Roy à P. Arsène Beaudoin; \$19410 [52459].

Rue St Denis, Nos 712 à 726. Lot 903 82 à 84 pt 903-81, avec maison en pierre et brique, terrain 80 x 100. J. Jacques H. Dubord à Alfred Dalbec; \$12000 [52486].

Rue St Denis, No 322. Lot 735, avec maison en brique, terrain 19.6 d'un côté 17.2 de l'autre x 70 d'un côté et 54.3 de l'autre sup 2296. Hortense Villeneuve à George Villeneuve; pour les hypothèques [52491].

Quartier Ste-Marie

Ave. De Lorimier, Nos 515 à 531. Lots 1237, 1238, avec 3 maisons en pierre et brique, terrain 80 x 100. Félix Dansereau à Amélia S. Stanley Vve de Chs Sheppard; \$18000 [52465].

Rue Shaw, Nos 390 et 392. Lot pt N. O. 1189, avec maison en brique, terrain 25 x 76. Adelar Lemay dit Delorme à Anthime Gadbois; \$1100 (à réméré) [52472].

Rue Notre-Dame, Nos 1125 et 1127. Lot pt 89, avec maison en pierre et brique, terrain 43.1 d'un côté 38.1 de l'autre x 19.4 d'un côté et 28.10 de l'autre sup 961. Lomer Gouin et J. H. Mayrand à Ed Dubois; \$6000 [52482].

Rue Notre-Dame, Nos 731 à 737. Lots 1523-2, 3, 1522-2, avec maison en brique, terrains irr 4695. The Canada Investment & Agency Co Ltd à Esdras Rousseau; \$6000 [52493].

MONTREAL-OUEST

Quartier Ste-Anne

Rue Forfar, No 13. Lots 370, 371, 372, avec maison en brique, terrain 75 x 94. Dame Janet Ross Vve de John Smillie Barrie et al à David Alexander; \$2000 [134748].

Rue St Paul, Nos 595 et 597 et ruelle St Henri. Lots 1845, 1851, avec maison en pierre, terrain 33 x 71 sup 2343; 1 do 110 x irr sup 11554. La succession du Rév. Chs V. P. Sorin à Duncan A. McCaskill; \$7300 [134757].

Rue des Manufactures, Nos 56 à 60. Lot 1013, avec 2 maisons en bois et brique, terrain 45 x 100. Joseph Phelan à Charles Gurd; \$3302.51 [134769].

Rues King, No 87 et Wellington, Nos 21 à 29. Lot 1594, avec maison en pierre et brique, terrain irr sup 7927. The Merchants Bank of Canada à James Meldrum et Robt A. Gentles; \$6000 [134773].

HOCHELAGA ET JACQUES-CARTIER

Quartier St-Denis

Rue Gilford. Lot 325-596, avec maison en brique (neuve), terrain 22 x 85, sup 1870. Napoléon Rochon à André Forest; \$2000 [88694].

Rue St Denis. Lots 196-126, 1/2 S. E. 209-25, terrain 25 x 127, sup 3175 vacant. George Théodore Vincent à Ernest Lemire; \$950 [88742].

Quartier St Gabriel

Rue St Charles, Nos 208 à 214. Lot 2585, avec maison en brique, terrain 48 x 106.6, sup 5112. Louis Chs Masson à Wilfrid Bessette; \$4000 [88699].

Quartier St Jean-Baptiste

Rue St Hypolite, No 437. Lot 119, avec maison en bois, terrain 40 x 74. André Forest à Napoléon Rochon; \$1500 [88693].

Rue St Hypolite, No 437. Lot 119, avec maison en bois, terrain 40 x 74, sup 2960. Napoléon Rochon à Noé Leclair; \$900 (à réméré) [88695].

Rue Rivard, Nos 344 à 354. Lots 15-382, 383, avec maison en brique, terrain 40 x 70. Arthur Couvrette à J. Pierre Marchildon; \$4600 [88714].

Rue Brébœuf, No 65. Lot 7-24 avec maison en bois, terrain 25 x 80. Joseph Bénard à François Larouche dit Gauthier; \$500 [88733].

Rue Sanguinet, Nos 845 et 847. Lot 15-745, avec maison en brique, terrain 20 x 72. Joseph Levi Tremblay à Téléphore Desroches; \$1650 [83740].

Rue Mentana, No 350. Lot 10-27, avec maison en brique, terrain 23 x 94; sup 2162. Charles Labelle à Joseph Larose; \$1750 [88756].

St Louis—Mile-End

Rue St-Laurent. Lot 10-22, terrain 25 x 110, sup 2750, vacant. Charles Langlois à Gustave Laferrière; \$1100 [88701].

Rue Clark. Lot 1/2 N. 11-365, terrain 25x84, vacant. Pascal Leclerc à Alfred F. Vincent; \$650 [88726].

Ave Hôtel-de-Ville. Lots 137-163, 164, avec maison en bois, terrain 42.6 x 87.6, sup 3178 chacun. Hubert Perron à Napoléon Huot; \$3500 [88762].

Westmount

Rue Clark. Lot pt 321, terrain 57 x irr, sup 12852, vacant. Elisabeth W. Gibson, vve de Jeffrey Penfold et al à The Town of Westmount; \$5796 [88711].

Rue Sherbrooke. Lot 244-19, terrain 50 x 117.3, vacant. Rev David L. McCrac à Chs James Brown et Ed. Riel; \$2500 [88764].

St-Henri

Chemin Côte St-Paul. Lots 1703-155, 156, terrain 28 x 54 et 75 de l'autre, sup 1806; 1 do 26 x 75 d'un côté et 95 de l'autre, sup 2210 chacun vacants. William Rutherford & Sons à Joseph Martin; \$2008 [88712].

Rue Beaudoin. Lot 1722-52, avec maison en bois, terrain sup 2232. Henri Arthur Dépocas à Olivier Montpetit; \$1800 [88723].

Rue Notre-Dame. Lots 945, 946, terrain 30x95 chacun vacants. Reginald H. Buchanan à Louis Abinovitch; \$4230 [88771].

Outremont

Ave Van Horne. Lots 34a-170, 171, 172, 1 terrain 34 x 100; 2 do 35 x 100 chacun vacants. Avelina Houlé épouse de Jos Galarneau à Godfroy Houlé; \$3000 [88702].

Ave Wiseman. Lots 36-25, 26, 27, pt N. O. 36-24, terrain 872 de front 972 en arrière x 268 d'un côté et 270 de l'autre; 1 do 137.4 x 268 Thomas Hall à Tancrede Bienvenu; \$9500 [88730].

Maisonneuve

Rue Desjardins. Lots 14-224-1, 2, 14-225-1, 2, 14-226-1, 2, 14-227-1, 2, avec 3 maisons en brique, terrain 105 x 72. Phil. Edm. Mount à Stéphanie Godmer; \$3000 [88736].

Rue Lafontaine. Lot 14-165, terrain 30x100 vacant. Zaïde Paré épouse de Ls Ed. Desjardins à Euchariste Joseph Brisson; \$660 [88743].

Montréal Junction

Ave Pacific. Lots 141-366, 382, 383, 290, terrain 50 x 105 chacun vacants. Margaret Ann Harper épouse de John M. Inglis à Thos A. Trenholme; \$100 et autres considérations [88700].

Côte des Neiges

Lot pt 68, avec maison en bois, terrain 1/2 x 1 arpent. Emélie Desmarchais veuve de Simon Lacombe à Arthur Yale; \$600 [88732].

St-Laurent

Droits dans les lots 2629-3, 4, 24, 33, 39, 58 à 63, 73, 84, 85, 117, 129, 130, 132, 183, 138 à 141, 144, 147, 148, 149, 161, 164, 168, 211 à 214, 225, 227, 229, 230, 233, terrains vacants. Letang Letang & Cie, faillis à Gaspard Deserres; \$2400 [88722].

Longue Pointe

Lot 339-18. J. Bte Dagenais à Joseph Bouchard; \$775 [88754].

Lots 397-105, 106, 143 à 146, 161 à 166, 172 à 175, 191 à 197, 216 à 220. La faillite Ths F. G. Foisy à Jos H. Mayrand et Lomer Gouin \$727.75 [88769].

Ste Anne de Bellevue

Lot 1/2 ind 205-42, pt 205. Ambrose L. Kent à Peter E. Boivin; \$25 et autres considérations [88739].

Lot 195-13. Joseph L. Daoust à Basile Legault; \$448 [88757].

Pointe-aux-Trembles

Lot 143. François Galipeau à J. Bte La-Lahaise; \$2000 [88755].

MANITOBA ET TERRITOIRES DU NORD-OUEST

Cessions de Commerce

Lacombe—MacLeod M. J., mag. gén; M. J. & S. McLeod, succèdent.
Rosebank—Malcolm John, quincaillerie; Leggett Bros succèdent.

Cessions

Boissevain—Morrison & Co, mag. gén.

Dissolution de Sociétés

Edmonton—Stovel & Strang, quincaillerie; Jas. A. Stovel continue.

En Difficultés

Beulah—Taylor Brien & Fraser, mag. gén.

Fonds à Vendre

Ninga—George Hy, mag. gén.

Fonds Vendus

Carmen—Hill & Co, épice.

Nouveaux Etablissements

Moose Jaw—Moose Jaw (The) Drug and Stationary Co Ltd.

COLOMBIE ANGLAISE

Cessions de Commerce

Fort Steele—Bleasdale A. W., pharmacie, parti pour Fernie.

Lillooet—Hurley D., hôtel; M. R. Eagleson succède.

Okanagan Idg—Grant Mary—W. F. Vanantwerp succède.

Trail—Butters & Pond, épice; Pond et Brock succèdent.

Vancouver—Dunlap G. W. & Co, quincaillerie etc; F. J. Henderson succède.

Cessions

Extension Mines—Robinson & Co, nouv.

Vancouver—Weeks & Robson, épice.

Dissolutions de Sociétés

Victoria—Weldon & Henly, hôtel.

En Difficultés

Grand Forks—Burgess & Co, hôtel.

Frederick & Larsen, hôtel.

Fonds à Vendre

Nanaimo—Green & Martin, hôtel.

Fonds Vendus

Nanaimo—Barker Chs F., épice.

Vancouver Nelson Harry R., restaurant, etc., à Crawford & Robinson.

Victoria—Hastings Dame Harriet, hôtel à Fred Golding.

Rahy A. N., nouv. etc, à Dame A. N. Rahy Wood Alf., hôtel à Fred Weldon.

Shirk A. R., épice. à J. Noot.

Nouveaux Etablissements

Nelson—Williams & Co, épice.

Silverton—Hunter Wm (The) Co Ltd, mag. gén. a ouvert une succursale à Phœnix.

TOUR DU MONDE—Journal des voyages et des voyageurs. — Sommaire du No 7 (16 février 1901). — 1o Mascate, par Emile Allemann. — 2o A travers le monde: L'émigration en Sibérie sous les auspices du gouvernement, par Marie Stromberg. — 3o Dans le monde du travail: La révision de Parc méridien de Quito. — 4o La lutte économique: Le développement du Port de Hambourg. — 5o Questions politiques et diplomatiques: Vigilance des Agents diplomatiques anglais en matière commerciale, par Ch. Rabot. — 8o Livres et Cartes. — 7o Conseils au voyageurs: L'architecture des oiseaux: Les vanniers (Suite), les constructeurs de bourriches, les fabricants de maisons sphériques, par Henri Coupin.

Abonnements: France: Un an, 26 fr. Six mois, 14 fr.—Union Postale: Un an, 28 fr. Six mois, 15 fr. Le numéro: 50 centimes.

Bureaux à la librairie Hachette et Cie, 79, boulevard Saint-Germain, Paris.



Pendant la semaine terminée le 23 février 1901
MONTREAL-EST

Quartier St-Jacques

Rue Craig, Nos 265 et 265½. Lot 252-1, avec maison en brique, terrain 23x76.4. La succession F. X. Beaudry (Orph.) à Israel Livinson; \$2000 [52545].

Rue St-André, Nos 646 à 656. Lot 1207-5 avec maison en brique, terrain 50 x 110, supr 5500. Amédée Chartrand à Joseph Hurteau; \$9000 [52552].

Quartier St-Laurent

Rue Dorchester, Nos 655 à 663. Lot 453, 454, avec maison en brique, terrain 56.3 x 37. Le shérif de Montréal à la succession Geo. C. Hamilton; \$800 [52514].

Rue St-Charles Borromée, Nos 308 à 316. Lot 150 avec maison en brique, 1 terrain 24 d'un côté, 25 de l'autre x 85.2 d'un côté et 85.7 de l'autre, supr 2092; 1 do 25.2 d'un côté 25.6 de l'autre x 86 d'un côté et 85.7 de l'autre, supr 2171. The Trust & Loan Co à Patrick J. Carroll; \$6742.32 [52522].

Quartier St-Louis

Rue St-Denis, Nos 562 à 566. Lots 902-119, 120, avec maison en pierre et brique, terrain 52 x 100. Wm Drysdale à James Cochrane; \$8000 [52524].

Quartier Ste-Marie

Rue Lafontaine, Nos 241 et 243. Lot 1461-19, avec maison en brique, terrain 23 d'un côté x 21.5 de l'autre x 75, supr 1665. Octave Sarazin & Ls Sarazin à Adélar Laberge; \$1950 [52515].

MONTREAL-OUEST

Quartier Centre

Rues Notre-Dame, 1611 à 1615 et Mansfield, No 77, St Gabriel, Nos 58 et 60. Lot 135; quartier St-Antoine, lot pt N. O. 1372, avec maisons en pierre, terrain 44 d'un côté, 41.5 de l'autre x 76.3 d'un côté et 78 de l'autre, supr 3292; 1 do 27 x 104. R. Vachon Rogers à Queen's College de Kingston; \$20800 et autres considérations [134783].

Quartier Ste-Anne

Rue St-Paul, Nos 595 et 597 et ruelle St-Henri. Lot 1845, 1851 avec maison en pierre terrain 33 x 71; 1 do 110 x irr. supr 11554. Duncan A. McCaskill à Ulric Beaupré et P. E. Ulric Beaupré; \$9000 [134779].

Rue King. Lot 1593, terrain 78.8 de front, 82.4 en arrière x 94.9 d'un côté et 95.3 de l'autre, supr 7635, vacant. Richard C. Warrington à The McClary Mfg Co. Ltd; \$7635 [134780].

Rue Common, Nos 173 et 175, Nazareth, Nos 8 à 14. Lot 1504, avec maison en pierre terrain 50 x 98.6 d'un côté et 115 de l'autre, supr 5300. Edward Lichtenhein à Montreal Cotton and Wool Waste Co; \$8800 [134797].

Quartier St-Antoine

Ave Forge, Nos 34 et 36. Lot 169-30 avec maison en brique, terrain 24 x 70.10. Dame Léa Bro dit Pominville, épouse de Philibert Daunais et al à Cléophas Ouimet; \$2200 [134774].

Rue St-Antoine, Nos 423 à 423e. Lot ½ ind. 1637-30, 31, avec 2 maisons en pierre et brique, terrain 24 x 112, supr 2688; 1 do 24 de front, 48 en arrière x 112, supr 4032. Hon. Raoul Dandurand à Ucal Henri Dandurand; \$9250 [134792].

Rue Dorchester, Nos 1209, 1211 et avenue Seymour, No 16. Lots 1641-24, 1641-25, 1641A-6, 1641-41, avec maison en pierre et

brique, terrain 23x122.3 d'un côté et 115.9 de l'autre; 1 do 23 x 115.9 d'un côté et 108.8 de l'autre; 1 do 23x92. Dame Euphemia Melville, vve de Peter Gillespie à Dame Prudente E. Ogilvie, épouse de Peter Gillespie; \$21500 [134793].

Rue Crescent, No 120. Lot 1702-50, avec maison en pierre, terrain 23.1 x 103.9. John Thorpe à Andrew A. Brown; \$9500 [134799].

Rue Sherbrooke, No 1147. Lot 1715-25 avec maison en pierre et brique, terrain 25 x 116, supr 2900. La succession James Robertson à Edw. C. B. Fetherstonhaugh; \$16500 (promesse de vente) [134800].

Rue des Cèdres. Lot pt pt 1725-15, terrain 97 d'un côté 92.9 de l'autre x 44 d'un côté et 60.6 de l'autre supr 5400 vacant. Davie Ross McCord et al à John B. de Lorimier; pas de prix mentionné [134807].

HOCHELAGA ET JACQUES-CARTIER

Quartier Hochelaga

Rue Lafontaine, Nos 157 et 159. Lot 166-551, avec maison en brique, terrain 22.6 x 80 supr 1800. Cyprien Thonin à Cléophas Beaubien; \$1250 [88784].

Quartier St-Denis

Rue St Hubert, No 1506. Lot 7-95, terrain 25 x 109 supr 2725 vacant. The St Denis Land Co à Charles Tourville; \$231.63 [88798].

Rue St Hubert, No 1681. Lot 7-409, terrain 25 x 87 supr 2175 vacant. The St Denis Land Co à Zénon Dumoulin; \$184.88 [88800].

Rue St André. Lots 7-208, 209, terrain 50 x 68.10 d'un côté et 68.7 de l'autre supr 3430 vacant. The St Denis Land Co à Aldina Hébert; \$293.25 [88830].

Rue Huntley. Lot ½ 8-530, terrain 25 x 100 vacant. The St Denis Land Co à Louis Payette; \$262.50 [88841].

Rue Chambord. Lot ½ S. E. 331 83, terrain 25 x 86 supr 2150 vacant. Huntley R. Drummond à François X. Thibault; \$193.50 [88848].

Rue St Denis, Nos 1456 à 1460. Lots 196-89, ½ S. E. 209-5, avec maison en pierre et brique, terrain 25 x 127 supr 3175. Elie Mayer In trust à Samuel W. Wells; \$3256 [88856].

Rue Chambord, No 398. Lots ½ S. E., 331-122, avec maison en brique et bois, terrain 31.10 d'un côté 30.6 de l'autre x 86 supr 2644. Narcisse Ruelle à Arthur Rochette; \$950 [88867].

Rue Chambord. Lots 331-189, ½ N. 331-188, terrain 25 x 73.6 supr 1837.6 vacant; 1 do 50 x 73.6 chacun vacants. Huntley R. Drummond à Pierre Parent jr; \$562.20 [88883].

Quartier St-Jean-Baptiste

Rues Marie-Anne et Sydenham, No 765. Lot 1-270, avec maison en brique, terrain 25 x 100. Adélar Charbonneau à Wilbrod Les-carbeau; \$1500 [88785].

Rue Drolet, No 295. Lot 15-547, avec maison en brique, terrain 20 x 72 supr 1440. Chrysante Drolet à Marie J. Elz. Drolet; \$1750 [88835].

Rue Marie-Anne, Nos 19 à 25. Lots 1-375, 376, avec maison en brique, terrain 50 x 100. Pierre Milot à Abondius Gagnon; \$2000 [88847].

Rue Berri, No 1010. Lots 15-207, ½ N. O. 15-206, avec maison en brique, terrain 25 x 70. La faillette Ths F. G. Foisy à Joseph Coursol; \$2500 [83868].

Rue Seaton, No 50. Lot 1-398, avec maison en brique, terrain 25 x 118. Pierre Parent à Joseph Racette; \$900 [88881].

Rue Seaton, No 61. Lot 1-397, avec maison en brique, terrain 25 x 118, supr 2950. Joseph Durand à Ed Chevalier; \$1150 [88882].

Rue St André, Nos 1101 et 1103. Lot pt S. E. 10-69, pt N. O. 10-70, avec maison en brique, terrain 20 x 94. Jacques Monette à la substitution Benjamin Lortie et Godf. J. Lortie; \$1500 [88885].

Ste-Cunégonde

Rue William, No 13. Lots 2413, 2414, avec

maison en brique, terrain 60 x 110. Napoléon Chartrand à Joseph Ethier; \$508.58 (à réméré) [88806].

St Louis—Mile-End

Rue Hutchison. Lot 12-17-38, terrain 50 x 110.6 vacant. John Burnside à Isaiiah Schofield; \$100 (à réméré) [88821].

Rue Clark. Lot 1/2 S. 11-1105, avec maison en construction, terrain 25 x 88. Louis Couture à Joseph Dupré; \$500 [88823].

Rue St Laurent. Lot pt S. O. 64, 65, avec maison en bois et brique, terrain 21.3 x 71.9; 1 do 20.9 de front et irrg. en arrière x 71.9. Marie Louise Lee épouse de Patrick Corrigan à L. Aquilas Carrière; \$2500 [88826].

Rue Clark. Lot 11-52, avec maison en pierre et brique, terrain 24 x 107. Le Shérif de Montréal à Pascal Leclerc; \$2350 [88839].

Rue St George. Lot 1/2 S. 11-883, terrain 25 x 60 vacant. The Montreal Investment and Freehold Co à Samuel R. Villeneuve; \$278.66 [88851].

Westmount

Rues Sherbrooke et Springfield. Lots 244-3, 14, 15, 1 terrain supr 4300; 2 do 5860 chacun vacants. Mathilda Burns Brown à Jean Stevenson Vve de James Brown; Pas de prix mentionné [88790].

Ave Abbott. Lot pt S. E. 1434-85, avec maison en pierre et brique, terrain 20.6 x 96.4 d'un côté et 98.3 de l'autre, supr 1996. James Smith à Wm Christopher Leitch; \$3900 [88797].

Ave. Bellevue. Lots 282-323, 324, terrain 50 x 113.10 d'un côté et 114.4 de l'autre supr 5704; 1 do 50 x 114.4 d'un côté et 113.8 de l'autre supr 5700 chacun vacants. Joshua A. Bell à John W. Bell et Alex. J. Bell; \$798.28 [88802].

Rue Boulevard. Lots 282-189, 190, 191, 282-202-1, 2, 3, 282-200-1, 282-199-2 pt N. O. 282-188, terrain supr 27200 vacant. Joshua A. Bell à Gertrude May Bell épouse de Horace W. Reyner; \$3000 [88803].

Ave. Bruce. Lots pt S. E. 941-332, 941-333 pt S. E. 941-334, 1/2 S. E. 941-331; 1/2 N. O. 941-332, avec 2 maisons en brique, terrain 140 x 92. George Bradshaw à Mary Ann Bradshaw; \$15000 et autres considérations [88814].

Ave. Windsor. Lot pt N. E. 214-4, terrain 25 x 109.10 vacant. Alonzo Chs Matthews à Ernest Ferd. Walter; \$823.80 [88861].

Ave. Elm, No 439. Lots 374-1-9, 374-2-10, avec maison en pierre et brique, terrain 25 x 101. Annie Bertha Coughlin Vve de Hy S. Phillips à Chs R. Corneil; \$9000 [88864].

Rue Ste Catherine. Lot 274, avec maison en pierre et brique, terrain 60.6 x 280. Alex. C. Hutchison à Geo. Winks Wood; \$1.00 et autres bonnes et valables considérations; [88874].

St-Henri

Chemin de la Côte St Paul. Lot 1703-157, terrain 26 d'un côté 33 de l'autre x 80 d'un côté et 101 de l'autre vacant. Chs-Henri Letourneau à Joseph Martin; \$625 [88789].

Rue Beaudoin. Lot pt N. O. 1722-113, avec maison en bois et brique, terrain 24 x 88. Rémi Gohier à Alfred Maheu; \$2000 [88842].

Rue Ste Elizabeth. Lot 1705-31, avec maison en bois, terrain supr 1752. Arthur Dansereau à Joseph Atter; \$1690 [88857].

Maisonneuve

Rue Notre-Dame. Lots 1-408, 409, avec maison en pierre et brique, terrain 27 x 100 chacun. J. Narc. Arseneault à Ferdinand Coriveau; \$8000 [88799].

4e avenue. Lot 1a-856, terrain 24 x 100 vacant. La succession Chs T. Viau à Stanislas L. Dusablon; \$325 [88837].

Ave. Lasalle. Lots 8-572, 573, terrain 25 x 100 chacun vacants. Le Shérif de Montréal à Chs Henri Letourneau; \$2 [88840].

Côte St-Paul

Ave. Maisonneuve. Lot 1/2 E. 3542, avec

maison en bois, terrain 32.8 x 124.6. Evariste Desparois à Zéphirin Juteau; \$1000 [88825].

Montréal Ouest

Lot 1/2 S. 121-2, terrain 50 x 120 vacant. Wm Trenholm à Cléophas Vanier; \$150 [88788].

Sault aux Récollets

Lot pt 213. Onésime Langlois dit Germain à Ferdinand Langlois dit Germain; \$1200 [88775].

Lot 228-13. Stephens Hurteau à Adolphe Prieur; \$640 [88807].

St-Laurent

Lot 605. Chs Guenette à Philias J.-Bte Crevier; \$183.33 [88781].

Droits dans les lots 2629-3, 4, 24, 33, 39, 58 à 63, 73 etc, terrains vacants. Gaspard Deserres à Philippe Delisle; \$2750 [88783].

Lot 641-1-55. The Montreal Investment and Freehold Co à Laureto W. Miller; 150 [88792].

Lots 454-96,97. Joseph Laporte à Théophile Migneron; \$388 [88818].

Lachine

Lot 914-42. Hubert Lecompte père à Wm Trenholme; \$125 [88773].

Lot 226. Thos John Wynnes à The Montreal Park & Island Ry Co.; \$1691.68 [88809].

Voici les totaux des prix de ventes par quartiers :

St Jacques.....	\$11,000 00
St Laurent.....	7,542 32
St Louis.....	8,000 00
Ste Marie.....	1,950 00
Centre.....	20,800 00
Ste-Anne.....	25,435 00
St Antoine.....	61,950 00
Hochelaga.....	1,250 00
St Denis.....	5,933 96
St Jean-Baptiste.....	11,300 00
Ste Cunégonde.....	508 58
St Louis Mile-End.....	5,728 66
Westmount.....	32,522 08
St Henri.....	4,315 00
Maisonneuve.....	8,327 00
Cote St Paul.....	1,000 00
Montréal Ouest.....	150 00
Total.....	\$207,712 60

Les lots à bâtir ont rapporté les prix suivants :

Rue King, quartier Ste Anne, \$1.00 le pied.

Rue St Hubert, quartier St Denis, 8½c le pied.

Rue St André, quartier St Denis, 8½c le pd.

Rue Huntly, quartier St Denis, 10½c le pd.

Rue Chambord, quartier St Denis 9c et 15c le pied.

Rue St George, St Louis Mile End, 18½c le pied.

Ave Bellevue, Westmount, 7c le pied.

Rue Boulevard, Westmount, 11c le pied, Ave Windsor, Westmount, 28 9/10c le pd.

Chemin Côte St Paul, St Henri, 23 2/5c le pied.

4e Avenue, Maisonneuve, 13½c le pied.

PRÊTS ET OBLIGATIONS HYPOTHÉCAIRES

Pendant la semaine terminée le 23 février 1901, le montant total des prêts et obligations hypothécaires a été de \$87,400 divisés comme suit, suivant catégories de prêteurs :

Particuliers.....	\$40,900
Successions.....	21,000
Cies de prêts.....	4,000
Autres corporations.....	21,500
Total.....	\$87,400

Les prêts et obligations ont été consentis aux taux de

3 p. c. pour \$600.
5 p. c. pour 2 sommes de \$500; \$700; \$4500; \$5,000; \$9000 et \$11,000.

5 1/2 p. c. pour \$1,600; \$1800 et \$3,000.
Les autres prêts et obligations portent 6 pour cent d'intérêt à l'exception de \$100 à 7; 300 et \$2,000 à 8 pour cent.

PROVINCE DE QUEBEC

Cour Supérieure.

ACTIONS

DÉFENDEURS. DEMANDEURS. MONTANTS

Albany, N. Y.
Marcoux Vve Théop. Ursule Thomas 485

Beauharnois
Charron J. A. S. Carter et al 538

Belœil
Préfontaine Jos. La Banque St-Hyacinthe 2236

L'Assomption
Martel J. V. A. T. Laurence 117

Le Patrie
Giard A. W. H. Lamontagne 200

Montreal
Bernier Dame Jos. Dame Caroline Généreux 200

Baie des Chaleurs Ry Co et al. F. D. Shallow 7885

Cité de Montréal. Dame A. Durette 150

Clerk Alex. M. Réal Robillard (Dom.) 119

Cité de Montréal et al. Dame Lucie Rouillard et vir 200

Coulombe Ed. Crédit Foncier F. C. 1e cl. 169

Cutler P. A. Lockerby Bros 169

Can. Pacific Ry Co. G. Falcone et uxur (Dom.) 10000

Cité de Montréal. Aug. Lachapelle 125

Duckett John C. Chs Cushing 300

Dufresne Dame Annie esqual. Dame Sarah E. Robinson 281

Dagenais J. Alf. et al. Garand, Terroux et Cie 153

Darlington John. J. Edw. Cavanagh 403

Esinhart John Hy. John Esinhart 215

Elliott Dame Edw. Ths Leeming et al 198

Fauteux Ferd. Succ. C. S. Rodier 198

Globe Spice Mills Co. J. E. Gauthier 1788

Granger J. B. L. H. Hebert 133

Griffin And. D. H. Reynoldson 3e cl. 375

Gordon C. B. A. Boeckle 375

Grand Trunk Ry Co. Dame Hermine Bourdeau esqual (dom.) 10000

Gougeon Hyp. E. Hurtubise et al 189

Hartland H. F. et al. Herbert E. Smith 103

Hurteau J. A. Poirier Bessette & Cie 112

Jutras Succ. Jos. et al. The Merchants Bk of C. 3e cl.

Jutras Olier et al. The Merchants Bk of C. 2e cl.

Kinsella Ths. Geo. Sleeman 197

Leichter S. Dame M. E. C. Barbeau 199

Lefebvre J. H. R. Charlebois 144

Latour André A. L. P. Bérard et al 4e cl. 449

Labrecque J. O. Wilf. Sénécal 449

Lucey John. Corp. du Collège Ste Marie 118

Lyall Peter & Sons. Lotisse Desormeau (dommages) 10000

Lemay Hercule. Standard Life Ass. Co 125

Laperle Jos. et al. A. Dufresne 150

Lucy Mary A. et al. N. G. Valiquette 100

Leslerc L. G. et al. Ovila Hogue 157

Labossière Calixte. F. Raymond 104

Montreal Street Ry Co. Gregor Mattice 350

do. Dame Eliza Maybury 350

Mailloux Dame Elmire. Lud. Langevin 2700

Manny E. S. Dame Méline Roy 115

Morency Audias. Nap. Proulx 200

do. Nap. St Pierre 200

Montreal Rolling Mills. Dame A. Hébert esqual (Dom.) 23000

Perrault U. Hiram Rutenberg 140

Parker David. Dame Emily Dwyer et vir 125

Chevrier M. L., épïc.
 Living H. H. & Co, nouv.
 Mackay & Co, marchands tailleurs à 41 1/2 dans la piastre.
 Picton—McDonnell A., hôtel.
 Prescott—Mundle M., marchand tailleur.
 Puslinch—Bartels & McLellan, hôtel à Sachs & Roos.
 Toronto—McCullough W. J., épïc. à James Langskill.
 Wallacetown—Drumgold John, hôtel à Peets.
 Watertown—Metzger John, hôtel à Samuel Cook.
 Woodstock—Raymond & Co, marchands tailleurs.

Incendies

Hamilton—Lawry & Son Ltd, empaqueteurs de porc, ass.
 Peterboro—Barrie Thos, chapeaux et fourrures, ass.
 Wheatley—Wilson Wm, hôtel ass.

Nouveaux Etablissements.

Aylmer—Aylmer (The) Iron Works Co, Ltd.
 Brantford—Ontario (The) Farmers' Cordage Co, Ltd.
 Bothwell—Haller Thos, épïc. etc., a ajouté chaussures.
 Chatham—Stephens Geo. & Co, quincaillerie etc., a admis D. H. Douglas.
 Cobden—Moir G. A., quincaillerie.
 Hamilton—Almas C. Hy, épïc., a admis F. M. Farrell.
 Woods Mde, restaurant.
 Ingersoll—Ingersoll (The) Metallic Mfg Co, Ltd.
 Ottawa—Hürley Bros, merceries, a ajouté chaussures.
 Rowe Geo., épïc.
 McGrath Joseph, épïc.
 Plantagenet—Leduc James, hôtel.
 Strathroy—Evely & Co, nouv.
 Toronto—Victoria (The) Shoe Co, Ltd.

NOUVEAU-BRUNSWICK

Cessations de Commerce

Kingston—Conway James hôtel, Eustache Léger succède.

Dissolutions de Sociétés

St Jean—Hopper & Fowler, produits à com.
 Scott & Lawton, moulin à planer.

En Difficultés

Frédéricton—Lottimer A., chaussures.

Fonds à Vendre

Hampton—Ossekeag (The) Stamping Co, Ltd., mfr. de ferblanterie, 1er avril.

Fonds Vendus

St Jean—Akerley Hy, hôtel à David Coy.

Incendies

St Jean—McGowan H. L. & J. T., peintures.

Nouveaux Etablissements

Moncton—O'Neill John, épïc. a ajouté merceries.
 St Jean—Scott & Lawton (The) Factory, moulin à planer.
 Manchester Robertson & Allison Ltd nouv. en gros et en détail.
 Pidgeon C. B., tailleur etc, a ouvert une succursale à North Sydney.

NOUVELLE-ECOSSE

Cessions

Lower Village—Black J. C. & W. D.

Décès

Halifax—Fulton Harlan, peaux et laines.

En difficultés

Lower Truro—Black J.C. & W. D., négociants.
 Lunenburg—Ross P. H.

Fonds Vendus

Ingram River—Young Bros Co, Ltd, à Dominion Lumber Co.

Paarsboro—Fullerton C. & V. B., mag. gén.; la quincaillerie de Holmes à John W. Cameron.

Incendies

Ohio—Eldridge T., mag. gén.
 Vickery N., épïc.
 Weston Jacob, épïc.

Nouveaux Etablissements

Digby—Cummings W. A. forgeron.
 Ingram River—Dominion Leather Co.
 Dominion Lumber Co.
 Liscomb Mills—Killam M. J., mag. gén. etc.
 Little Glace Bay—McKenzie & Campbell, fournisseurs.
 Sydney—Duggan John, restaurant.
 Windsor—Parsons A. F. & Co, épïc.

MANITOBA ET TERRITOIRES DU NORD-OUEST

Cessions

Lac du Bonnet—Wardrop Walter, mag. gén. etc.
 Strathcona—Herrick M. E. & Co, épïc.

En Difficultés

Spruce Grove—Fairbanks J. G., mag. gén.

En Liquidation

Elkhorn—Carewin, J. W., harnais.

Dissolutions de Sociétés

Pipestone—Gray & McKinnon, quincaillerie etc. Gray continue.

Fonds à Vendre

Boissevain—Morrison & Co, mag. gén.
 Minto—Grant W. S., mag. gén.

COLOMBIE ANGLAISE

Cessions de Commerce

Armstrong—Barnard Frk, pharmacie etc; Ronald & Edgar Burns, succèdent.
 Eholt—Eholt Trading Co, mag. gén.; F. A. Empey & Geo. A. Rendell, succèdent.
 Moyie—Mills Wm, hôtel; T. V. Lowney succède.
 Nelson—Waterman C. A., restaurant; Ink & Boyd succèdent.

Cessions

Vancouver—Dickie J. A. & Co, épïc.

Décès

Vancouver—Carter John, hôtel.

Dissolution de Sociétés

Vancouver—Campbell & Wray, tailleurs; J. E. Campbell continue.

En Difficultés

Vancouver—Citron J. M., merceries.

Fonds à Vendre

Vancouver—Weeks & Robson, épïc, etc.

Fonds Vendus

Extension Mines—Hoffard C. E., épïc. à Gus. Hill.

McCluskey Ann, hôtel.

Nouveaux Etablissements

Vancouver—Union Canning Co.

JOURNAL DE LA JEUNESSE. — Sommaire de la 1473e livraison 23 février 1901.— Un mousse de Surcouf, par Pierre Maël.— Les timbres-poste, émissions nouvelles, par d'Elne.— La chasse, par Charles Diguët.— Vers la gloire, par Henry Guy.— La transmission Télégraphique des dessins, par Daniel Bellet.
 Abonnements: France: Un an, 20 fr. Six mois, 10 fr. Union Postale: Un an, 22 fr. Six mois, 11 fr. Le numéro: 40 centimes.
 Hachette & Cie, boulevard St-Germain, 79, Paris.



Pendant la semaine terminée le 2 Mars 1901

MONTREAL-EST

Quartier St-Jacques

Rue St-Denis, Nos 283 et 285. Lot 829 avec maison en pierre et brique, terrain 25 x 125, supr 3125. Elizabeth Hurtubise, vve de Gilbert Tassé à Antoine A. Labrecque; \$5250 [52550].

Rue Beaudry, Nos 311 à 315. Lot 706, 707 avec maison en brique, terrain 42 x 77.9, supr 3266. Onésime Cartier et al à Jos. A. Godin et al; \$3228 [52565].

Rue Dorchester, Nos 244 à 258. Lot 346, avec maison en brique, terrain 82 d'un côté, 81.30 de l'autre x 54; supr 4409. Martine Bélanger, vve de Jos. Jutras à Anastasie Poissant, épouse de Adol. Duperrault; \$7000 [52573].

Rue St-Hubert, No 387. Lot 1194-20, avec maison en pierre et brique, terrain 24 x 84.8, supr 2032. Le Shérif de Montréal à Trefflé Bastien; \$2960 [52577].

Rue Rivard, No 140. Lot 1202-40, avec maison en brique, terrain 20 x 70. Henri Meunier dit Lagacé à Théodose Lefebvre; \$1200 [52579].

Ruelle Contant, No 14. Droits dans le lot 235, avec maison en bois et brique, terrain 49 x 76 d'un côté et 77.6 de l'autre, supr 3761. Jacob Franklin à Kate Harrison; \$97.05 [52588].

Rue Amherst, No 181. Lot pt S. E. 585, pt 585, avec maison en brique, terrain 21.6 x 23.9, supr 510.9; 1 do 21.3 x 77, supr 1674.3. Robert Bow à Olivier Dubois; \$2000 [52593].
 Rue Montcalm, Nos 378 à 384. Lot 1153, avec maison en brique, terrain 43 x 62, supr 2666. Jos. Aubin dit St-Louis à Alfred Rémillard; \$2300 [52594].

Rue Montcalm, Nos 343 à 347. Lot 1 N.O. 1007, avec maison en brique, terrain 44 d'un côté, 43.70 de l'autre x 53.40 d'un côté et 57.60 de l'autre, supr 2543. Marie Lse Venne vve de Alexis Boucher dit Desroches à Delima Lemire dit Marsolais; \$2900 [52600].

Quartier St Laurent

Rue St-Charles Borromée. No 293. Lot pt S. E. 124, avec maison en brique, terrain 24 x 77, supr 1886. Garand, Treroux & Cie à Louis Beaudry; \$3000 [52549].

Rue Ste-Famille, No 96. Lot pt S. E. 76-11, avec maison en pierre et brique, terrain 20 x 88.8, supr 1773.4. Fred. D. Lawrence à Lachlan W. McArthur; \$6550 [52556].

Rue Milton, Nos 72 à 88. Lot 99-4 à 8, avec maison en pierre et brique, terrain 87 x 92; 1 do 21.9 d'un côté et 43.6 de l'autre, supr 3588. La faillite Ths F. G. Foisy à Benj. H. Brown; \$21000 [52567].

Rue St-Laurent, Nos 198 et 200. Lot pt 357, avec maison en pierre et brique, terrain 22 x 115.66, supr 2544. Flavie Barrette, vve de Ferd. Filiatrault et al à Jos. Filiatrault; \$10250 [52576].

Rue Hutchison, Nos 15 à 19. De la jouissance sur le lot 44-106, avec maison en pierre et brique, terrain 25.11 d'un côté 26 de l'autre x 89, supr 2414. Marie Louise Hainault à Ths Arthur Fauteux son époux; \$816.11 [52578].

Quartier St-Louis

Rue Cadieux, Nos 234 à 238. Lot pt 525, avec maison en brique, terrain 45 d'un côté, 22 de l'autre x 130, supr 4122. Jos. Pierre Gadbois à Marguerite Robin dit Lapointe; \$3000 [52551].

Rues Hypolite, Nos 351 et 353 et Napoléon, No 35. Lot 935, avec maison en bois et brique, terrain 37 x 70 sup 2590. André Gladu et uxur à Alfred Delorme; \$2000 [52559].

Rue Sanguinet, Nos 282 à 286. Droits dans le lot 4/8 ind. de pt S. E. 690, avec maison en pierre et brique, terrain 25 x irr g sup 2148. Chs Trudeau et al à Martine Bélanger Vve de Joseph Jutras; \$50 [52568].

Rue Sanguinet, Nos 276 à 286. Lots 689, 690, avec maison en pierre et brique, 1 terrain 20 d'un côté 18 de l'autre x 68 d'un côté et 25 de l'autre sup 1810; 1 do 25 x irr g sup 2148. Martine Bélanger Vve de Jos. Jutras à André Monarque; \$9000 [52569].

Ave. des Pins, No 35. Lot pt S. O. 903-20, avec maison en pierre et brique, terrain 22 x 21 sup 462. Césarine Martin Vve de Pat. McLaughlin à Narcisse Labonne; \$1300 [52575].

Rue Sanguinet, Nos 226 et 228. Lot 675, avec maison en brique, terrain 41.6 x 82 sup 3403. Martine Bélanger Vve de Jos. Jutras à Adol. Duperrault; \$3000 [52583].

Rue Cadieux, No 109. Droits dans le lot 230, avec maison en brique, terrain 26 x 126, sup 3272. Jane Bowe et Anth. Lafleur son époux à Annie Bowe épouse de Thomas McGrath et al; \$50 et autres considérations [52599].

Rues Cadieux, No 759 et Napoléon, No 16. Lot 91848, avec maison en brique, terrain 20 d'un côté 18 de l'autre x 90 sup 1753. Charles Langlois à Hector Renaud; \$4000 [52604].

Quartier Ste-Marie

Rue Maisonneuve, Nos 12 et 16. Lot pt 255, avec maison en bois et brique, terrain 73 x 129.6 d'un côté et 129.4 de l'autre sup 9447. La Banque d'Hochelega à Roch Roy; \$4000 (Promesse de vente) [52562].

Rues Craig, Nos 52 à 62, Gain, Nos 8 et 6. Lot 42, avec maison en brique, terrain 39.6 x irr g sup 4310. La succession Martin Phelan failli à The Confederation Life Ass.; \$9808 [52589].

Rue Notre-Dame, Nos 792 à 800. Lot pt 1588, avec maison en brique, terrain 107 x 135, sup 14,445. John Alex. McClure Rennick et al à The Dominion Oil Cloth Co Ltd; \$7500 [52597].

MONTREAL-OUEST

Quartier Ste-Anne

Rue St. Maurice, No 126. Lot 1805, avec maison en bois, terrain 48.10 x 114 d'un côté et 113 de l'autre, sup 5524. Damase Payette à Ulysse Chopin; \$2150 (à réméré) [134835].

Rue St Maurice, No 126. Lot 1805, avec maison en bois, terrain 48.10 x 114 d'un côté et 113 de l'autre, sup 5524. Le Shérif de Montréal à Damase Payette; \$2275 [134840].

Quartier St Antoine

Rue Fort, No 44. Lot 1653-2-m, avec maison en pierre et brique, terrain 21.3 x 130.9 d'un côté et 128.9 de l'autre. La succession John Beattie Young à Dame Florence Catherine Stephenson Vve de Chs Gall; \$3300 [134817].

Rue Durocher, No 884. Lot pt 1860a, avec maison en brique, terrain irr g, sup 2085. Dame Sarah Morris épouse de Edw. W. Arthy à la succession Hannah Luey Cook; \$1100 [134820].

Rue Bishop. Lot 1702-18, terrain 23.4 x 129.3, sup 3015 vacant. Wm E. Phillips à Charles E. Gudewill; \$4500 [134826].

Ave Edgehill, No 9. Lot pt C. 1/3 1636-41, pt S. E. 1636-41 pt 1636-40, avec maison en pierre et brique, 3 terrains 51 x 170 chacun. Allan R. MacDonell à Dame Helen Margaret Ryan MacDonell son épouse; \$28131.25 [134837].

Rue Crescent, No 131. Lot pt S. E. 1702-72, pt N. O. 1702-73, avec maison en pierre et brique, terrain 23.4 x 100. La succession de Lady Mary M. Abbott à John Baillie; \$14000 [134841].

Rue Ste Catherine, Nos 2730 à 2738. Lots 1627-1 à 5, avec 5 maisons en brique, terrain 128 x 147 d'un côté et 147.11 de l'autre. Walter Edw. Burke et al à Alex. M. Foster; \$35000 [134843].

HOCHELAGA ET JACQUES-CARTIER

Quartier Hochelaga.

Rue Forsyth. Lots 166-398, 399, avec maison en brique (neuve) terrain 22.6 x 80, sup 1800 chacun. Joseph Harel à Cordélia Laflamme épouse de Denis Demers; \$2200 (à réméré) [88922].

Rue Ste Catherine. Lot 29-37, terrain 25 x 110 sup 2755 vacant. The Montreal Land & Improvement Co à Flavien Lambert; \$577.50 [88997].

Quartier St-Denis

Rue St Hubert. Lot 7-334, terrain 25 x 109 sup 2725 vacant. The St Denis Land Co à Charles Boivin; \$245.25 [88911].

Rues Huntley et Labelle. Lots 1/2 N. 8-566, 7-914, terrain 25 x 100; 1 do 25 x 110 chacun vacants. The St Denis Land Co à James Kiernan; \$421.25 [88915].

Rues Labelle et Huntley. Lots 7-915, 1/2 S. 8-564, 1 terrain 25 x 110; 1 do 25 x 100 chacun vacants. The St Denis Land Co à Thomas Kiernan; \$421.25 [88916].

Rue Labelle, No 1805. Lot 7-890, avec maison en brique, terrain 25 x 110 sup 2750 vacant. Joseph Nadon à Emma Martin épouse de Jean M. Dionne; pas de prix mentionné (à réméré) [88961].

Quartier St Gabriel

Rue Bourgeois, Nos 366 et 368. Lot 3167-31, avec maison en brique, terrain 23x87 sup 2001. Andrew Carmichael à Emmanuel Lees; \$2350 [88890].

Rue Chateauguay, Nos 24 à 32. Lot 2976, avec maison en brique, terrain 48 x 119.3 sup 5724. Arménie Dorais veuve de Joseph Levrault à Octave Vincent; \$5300 [88899].

Rue Chateauguay, No 197. Lot 1/2 N. E. 2731, avec maison en bois, terrain 24 x 117 sup 2808. Ed. Legault dit Deslauriers à Amédée Grenier; \$1200 [88942].

Rue Charron, Nos 100 et 102. Lot 3167-85, avec maison en brique, terrain 23 x 87 sup 2001. John Carmichael à Lawrence Carmichael; \$2000 [88973].

Quartier St Jean-Baptiste

Rue St Hypolite, No 437. Lot 119, avec maison en bois, terrain 40 x 74 sup 2960. Napoléon Rochon à John Fred Hawke; \$1300 [88886].

Rue Marie Anne, Nos 123 et 125. Lot 1-151, avec maison en brique, terrain 25x100. Ovide Henri Richer à Bazilice Gosselin épouse de Adélar Charpentier; \$1600 [88913].

Rue St André, Nos 1161 et 1163. Lot 11-52, avec maison en brique, terrain 23x94 sup 2162. Alfred Rousseau à Méline Paquin épouse de Jos Cléophas Gaudry; \$3000 [88917].

Ave Hotel de Ville, Nos 1241 à 1247. Lots 16-19 pt N. O. 16-18, pt 16-12, avec maison en brique, 1 terrain 22 x irr g sup 1758; 1 do 18 x 97 sup 1746. Joseph Beauchamp à Eugène Payette; \$1050 (à réméré) [88918].

Rue St André. Lot 11-90, terrain 23 x 99 d'un côté et 98.9 de l'autre sup 2274 vacant. Edmond Laberge à Alfred Rousseau; \$750 [88921].

Ave Hôtel de Ville, No 1113. Lots 15-1205, 1206, avec maison en bois, terrain 40 x 64 sup 2560. Maximien Raymod à Jos Valiquette et Adrien Valiquette; \$900 [88976].

Ste Cunégonde

Ave. Atwater. Lot 386-182a, terrain sup 2894 vacant. R. B. Angus & Ths G. Shaughnessy à Joseph Marcotte; \$1447 [88996].

St Louis—Mile-End

Rue Waverley. Lot 1/2 N. 11-697, avec maison en bois et brique, terrain 25 x 88. The St Lawrence Investment Society à Walter Gledhill; \$560 [88891].

Rue St George. Lot 1/2 N. 11-967, terrain 25 x 116.3 vacant. The Montreal Investment & Freehold Co à The St Lawrence Investment Society; \$150 [88909].

Rue Mance. Lot 1/2 N. O. 12-10-26, terrain 25 x 100 vacant. The Montreal Investment & Freehold Co à Joseph O. Desrochers; \$450 [88945].

Rue Hutchison. Lot 13-38, terrain sup 1840. La faillite Wood & Co à Eliza F. Aspinall épouse de Hy H. Grimsdale; \$725 [88968].

Rue St Laurent. Lot 10-21, terrain 25 x 110 vacant. Pierre Arsène Beaudoin à Gustave Laferrière; \$875 [88971].

Rue St Laurent. Lot 81, avec maison en brique, terrain 79.6 x 78.6 sup 6241. Hypolite Charette à Joseph Cusson; \$7500 [88994].

Westmount

Ave Elm, Nos 305 et 307. Lot 375-78, avec maison en pierre et brique, terrain 28 x 108. John B. de Lorimier à David Ross McCord; \$10500 [88908].

Ave Clarke. Lot 392-3, avec maison en pierre et brique, terrain 25 x 138 d'un côté et 138.2 de l'autre, sup 3452. Lachlan W. McArthur à Frederick D. Lawrence; \$11500 [88943].

Ave Clarke. Lot pt 302-1,2, avec maison en pierre et brique, terrain 24 de front 25.9 en arrière x 138 d'un côté et 137.10 de l'autre. Jas Wm Harris à Théodule Lessard; \$8500 [88948].

Rue Stayner, No 35. Lot pt N. E. 384-33, pt S. O. 384-34, avec maison en pierre et brique, terrain 18.9 x 126. John Hy Timmis à Roderick Mackinnon; \$4250 [88966].

Rue Sherbrooke. Lots 374-2, 1, 274-3-5, terrain 25 x 120.5 d'un côté et 125.3 de l'autre; 1 do sup 3192 chacun vacants. Helen Francis Mitcheson Bagg épouse de A. E. Lewis à Isabel Moir Vve de John Archibald; \$6265 [88984].

Ave Grosvenor, Lot 219-128, terrain 50 x 111 vacant. Chs N. Blakeley à James Maher; \$2590 [88990].

St-Henri

Rue Bourget. Lots 1094, 1095, avec maison en brique, terrain 40 x 90 chacun. Frank D. Adams à Victorien Castonguay; \$4000 [88831].

Rue Metcalf. Lot 1/2 ind pt N. O. 1080a-23, avec maison en brique, terrain 23x84.6. Joseph Guimont à Gaudias Guimont; \$1975 [88946].

Maisonneuve

Ave LaSalle. Lot 8-430, avec maison en bois et brique, terrain 25 x 100. Joseph Larin à J. Hector Laurin; \$1800 [88947].

Outremont

Ave Pagnuelo. Lots 1/2 S. E. 15-16, 1/2 S. E. 15-13, 1/2 N. O. 15-12, terrain 75 x 170; 1 do 25 x 170; 1 do 75 x 170 chacun vacants. Mendoza Langlois à Wm Robinson; \$2000 [88832].

Rue Durocher. Lot 32-1-112, avec maison en brique, terrain 25 x 100. Azarie Lamoureux à Antoine Robert; \$2000 [88902].

Ave Pagnuelo. Lot 1/2 S. E. 15-16, 1/2 S. E. 15-13, 1/2 N. O. 15-12, terrain 75 x 170; 1 do 25 x 170; 1 do 75 x 170, chacun vacants. Hon. Narc. Pérodeau à Mendoza Langlois; \$3000 [88927].

Verdun

Ave Galt. Lot 1/2 N. O. 4560, terrain 35 x 131.6 vacant. Ucal H. Dandurand et al à Napoléon Deslauriers; \$360 [88889].

Rue May. Lot pt N. O. 3287, terrain 33 x 60 vacant. Edw. May à James Maher; \$775 [88969].

Rue Wellington, No 955. Lot pt 1/2 N. E. 3286, avec maison en pierre et brique, terrain 20 x 78. James Maher à Chs N. Blakeley; \$3600 [88989].

St-Pierre-aux-Liens

Lot 120-28, avec maison en bois, terrain 50 x 95. Zotique Leblanc à Israël Gauthier; \$969.35 [89001].

Côte des Neiges

Lot pt 171, terrain 50 x 151.3 d'un côté et 147.3, supr 7463 vacant. Philiat Lapierre, à La Cie du chemin de fer du Parc et de l'Île de Montréal; \$750 [88928].

Ave Marchmont. Lot 152-19, terrain 50 x 150 vacant. Daniel Church à Arthur M. Duckworth; \$900 [88944].

Sault aux Récollets

Lots 230-2 à 5, 7 à 18, 22 à 46, terrains vacants. Helen F. M. Bagg épouse de Albert E. Lewis à J.-Bte Péloquin; \$5000 [88905].

Lots 488-1329 à 1333. Léonidas Villeneuve & Cie à Thomas A. Modie; \$650 [88957].

Rue Labelle. Lots 489-51, 52, terrain 25 x 109, chacun vacants. The St Denis Land Co à Alfred F. Vincent; \$136.25 [88962].

Rue Labelle. Lot 489-51, 52, terrain 25 x 109, chacun vacants. Alfred F. Vincent à Louis Perrier; \$250 [88963].

Lot 228-648 à 654, terrains vacants. J. B. Péloquin à Jos. Osias Gareau; \$1800 [88987].

Lachine

Lot pt 484, 485. Noé Cousineau à Wm. Hy Recroft; \$2150 [88959].

Lot 754-6, terrain vacant. Susan Corse, épouse de Arth. Fisher à Joseph Rufiange; \$350 [88995].

Ste Anne de Bellevue

Lot pt 175. Alexis Brunet à Joseph Arthur Aumais; \$200 [88926].

Lot 195-40. Alfred Sauvé à Joseph Arthur Aumais; \$136.56 (à réméré) [88952].

Voici les totaux des prix de ventes par quartiers :

St Jacques	\$26,935 05
St Laurent	41,716 11
St Louis	22,400 00
Ste Marie	21,308 00
Ste-Anne	4,425 00
St Antoine	86,031 25
Hochelaga	2,777 50
St Denis	1,087 75
St Gabriel	10,850 00
St Jean-Baptiste	8,600 00
Ste Cunégonde	1,447 00
St Louis Mile-End	10,260 00
Westmount	43,605 00
St Henri	5,975 00
Maisonneuve	1,800 00
Outremont	7,000 00
Verdun	4,735 00
St Pierre-aux-Liens	969.35

\$301,922 01

Les lots à bâtir ont rapporté les prix suivants :

- Rue Bishop, quartier St Antoine, \$1.49 le pied.
- Rue Ste Catherine, quartier Hochelaga, 21c le pied.
- Rue St Hubert, quartier St Denis, 9c le pd.
- Rues Huntley & St Hubert, quartier St Denis, 8c le pied.
- Rue St André, quartier St Jean-Baptiste, 33c le pied.
- Ave. Atwater, Ste Cunégonde, 50c le pied.
- Rue St George, St Louis-Mile End, 5½c le pied.
- Rue Mance, St Louis-Mile End, 18c le pied.
- Rue St Laurent do 31 4/5c le pd.
- Rue Sherbrooke, Westmount, \$1.00 le pd.
- Ave. Grosvenor do 45c le pied.

PRÊTS ET OBLIGATIONS HYPOTHÉCAIRES

Pendant la semaine terminée le 2 mars 1901, le montant total des prêts et obligations hypothécaires a été de \$116,432 divisés comme suit, suivant catégories de prêteurs :

Particuliers	\$56,020
Successions	19,500
Cies de prêts	24,350
Autres corporations	16,562

\$116,432

Les prêts et obligations ont été consentis aux taux de

5 p.c. pour \$470; \$1,300; \$1,500; \$2,500; \$4,000; \$7,000; 2 sommes de \$10,000; \$12,562; et \$15,000.

5½ p.c. pour \$2,000; \$3500 et \$4,500.

Les autres prêts et obligations portent 6 pour cent d'intérêt à l'exception de \$100; \$300; \$1800; \$2000 à 7 et \$500 à 8 pour cent.

PROVINCE DE QUEBEC

Cour Supérieure.

ACTIONS

DÉFENDEURS. DEMANDEURS. MONTANTS

Absents

Paris Geo. H. C. St-Pierre & Co 122

Longue-Pointe

Caron Succ. Arth. Jos. Plouffe 211

Longueuil

Leblanc Jos. Geo. H. Leblanc 152

Manchester, N. H.

Whitney Edwin R. John Joyce 11000

Montréal

Boivin J. Narc. et al. Dame M. Tapley 153

Banque d'Hochelaga. A. T. Riopelle 439

Cité de Montréal. Philiat Vanier 1250

do Geo. H. Matthews 325

do Sœurs de l'Hôtel-Dieu 1e cl.

Can. Pacific Ry Co. Jas Cassidy 675

Charlebois Alph et al. C. X. Tranche-
montagne 126

Décary Dame Séraph. et al. Dame
Emilie Weilbrenner et al 212

Deserres Gasp. Moise Brossard 1e cl.

Foisy Ths F. G. Nap-Rheaume 6370

Gratton Olivier. Ths Leeming et al 119

Galarneau Abondius. Anth. Paquette 259

Gervais Cyrille A. & Hy. Jas Scott et al 2e cl.

Gougeon Hyp. J. W. Briggs 237

Gauthier Aldéric et al. Clément
Villeneuve 170

Humphry C. Alex. Robt C. Anderson 666

Hurteau Clément-A. Geo Ducharme 109

Hendrie Wm A. Phil. Milot 640

Huot J. O. Lucien. Tancrede A. Huot 1e cl.

Headfield Jos. W. Roberts 100

Johnson Alex R. Wm Jas Turpin 256

Joly Evangeliste. Z. Renaud et al 102

Loranger Dame Marie C. J. E.
Lamouroux 273

McGregor Succ. L. R. A. Amiot et al 266

Markgraf Dame F. A. Robt
Gruenwald 343

McEachran Chs. Hy M. Hill 355

Montreal Street Ry Co. H. H. Thomas 500

McMaster Wm et al. Chs H. J. Moore 250

McMartin John F. Eust. H. Smead 525

Norwich Union Life Ass Co. W.
Kavanagh (dommages) 25000

Quipp J. W. et Co. Edw. H. Copland 122

Rolland & Frère et al. Chs Langlois 1000

Royer & Rougier Frères. Paulin
Carret 5000

Vien J. Chs. Ferd. Tremblay 469

Vien J. C. et al. St Mars & Cherrier 260

Vincent Arthur et al. do 150

Wilson J. H. Dame Louis Henri 190

Sault aux Récollets

Paquette Ls. David Cobeille dit Gagnon 130

Ste Cunégonde

Thibaudeau Rév. M. J. P. Mainville
et al 2e cl.

St Eustache

St. Eustache (The) Canning Co. L.
Larue 3e cl.

St Hilaire

Corneille Chs C. Succ. C. Mélançon 1e cl.

St Henri

Orgau R. H. M. Tapley 115

Gougeon Hyp. J. R. Savignac 110

Mongean Angnus. Domina Gagné 598

St Jean

McDonald Alex. Jas. Rodger et al
esqual. 1e cl.

St Louis-Mile End

Gervais A. E. Geo. Ducharme 119

St Vincent de Paul

Dazé Jos. Dame Délima Roufflard 2e cl.

Warwick

Coulombe J. N. Ths Robertson & Co 151

Westmount

Gorman John T. S. Gorman 205

Honan Cornelius Ls Parent 685

Cour Supérieure

JUGEMENTS RENDUS

DÉFENDEURS. DEMANDEURS. MONTANTS

Alliston, Ont

Taylor Bénoni & Co. The Mandlberg
Co 106

Coteau du Lac

Sauvé Ls A. et al. Mich. Murfina 100

Montreal

Bamford John P. et al. John Torrance 250

Brunelle Félix. Edw. M. Henry et al 101

Combear W. H. et al. Michael Tapley 125

Chasle J. H. Frs Foidevaux 121

Dufresne Dame A. J. A. et al esqual.
Dame Sarah E. Robinson 281

Demers Alfred. Emélie Desautels 168

Gagné Avila E. R. C. Jamieson 983

Germain Ern. alias Sam. Alexis
Larivière 112

Granger J. B. Ls H. Hébert et al 133

Griffin Jas & Jas. P. J. C. Wray 130

Glass Hy. J. W. Archambault 132

Gorman John T. Améline Chaussé 275

Humphrey Chs A. J. G. Kennedy 315

Hughes Geo A. John F. Mackay 362

do Jas S. Brierbly 362

Hoolahan Jas. T. Préfontaine & Cie 684

Jetté Gust. Dame H. Colletterte 116

Kelly Jas et al. Crédit Foncier F.-C. 50

Laline Dlle Lucia A. et al. M. Beulac 143

Mont. Street Ry Co. P. McManus 150

Moslin De Anna. J. H. Blumenthal 150

Murray John. Le Roi 400

Mathison Dan. do 400

McArthur T. T. et al. L. J. A. Richard 105

O'Reilly Michael. Le Roi 400

Poirier Dame Marie L. et al. E. E.
P. Guy esqual 105

Papineau L. J. A. Joseph Jean 159

Ryan John J. O. F. Mercier 162

Raymond M. A. A. Allan 1660

Robertson John. Le Roi 500

Symes Dame M. A. C. et vir. Sœurs
Cong. Notre-Dame 2e cl.

Woodruff Fred. G. Sam. Craig 156

Wiseman Robt. Geo. Sleeman 325

Wilson Jas C. et al. Cie d'Imp.
Desaulniers 1929

Wilson Francis. Le Roi 400

Nicolet

Morin Louis A. L. O. Demers 260

Ste Agathe

D'Ivry Comte R. et al. E. N. Heney
et al 90

Ste Anne de Bellevue

Racicot Dame Emma. F. J. Bisailon 300

St Célestin

Hébert & Gagnon. E. Tétrault 100

St-Jean

Macdonald Alex. Ville St-Jean 1000

St Laurent

Goyer B. David Millar et al 1e cl.

St-Louis-Mile End

Institut Cath. des Sourds Muets. Martin
McDonough 2e cl.

Fonds Vendus

Seaside—McDonald A. J., mag. gén.

Nouveaux Etablissements

Annapolis—Annapolis Iron Co.
Dunnvegan—McLeod Donald & Son, mag. gén.
Halifax—Provincial Mfg & Supply Co.
Little Grace Bay—Morris T. J., de Charlotte town épïc. a ouvert une succursale.

MANITOBA ET TERRITOIRES DU NORD-OUEST

Cessations de Commerce

Morden—Harris A. B., hardes etc, partis pour Ingersoll, Ont.
Saskatoon—Campbell W. J., hôtel; D. W. Garrison succède.
Winnipeg—Mills & Hicks, épïc. etc en gros; Hicks Bros & Co, succèdent.
Fairley Robert épïc.; W. A. & J. A. Fairley succèdent.

Cessions

Prince Albert—McLeod J. D., mag. gén.

En Difficultés

Glenboro—Kelly J. R., mag. gén.

Fonds à Vendre

Brandon—Osborne T. D. M., plombier, etc.
Lac du Bonnet—Wardrop Walter, mag. gén.

Fonds Vendus

Brandon—Lee Thos & Co, harnais à Samuel Nixon.

Boissevain—Morrison & Co, mag. gén.

Minnedosa—Dowad S., nouv. etc.

Minto—Grout W. S., mag. gén.

Incendies

Indian Head—Benson R. H. & Co, mag. gén. ass.

Hunt C. W., pharmacie.

Nouveaux Etablissements

Winnipeg—Whitla R. J. & Co Ltd, nouv. en gros, demande charte.
Canadian (The) Fish Co Ltd.

COLOMBIE ANGLAISE

Cessations de Commerce

Phoenix—McBean M. & Co, mag. gén.

En Difficultés

Vancouver—Scott & Kennedy, nouv.

Fonds à Vendre

Quesnelle—McRae John, mag. gén. et hôtel.

Fonds Vendus

Vancouver—Dickie J. A. & Co, épïc. à F. W. Wight.



Pendant la semaine terminée le 9 Mars 1901

MONTREAL-EST

Quartier St-Jacques

Rue St André, No 568. Lot pt 1193-2, avec maison en brique, terrain 18.8 x 65, supr 1213.4. Mary Muir Vve de Antoine Hamilton à Uldéric Desjardins et uxur; \$1400 [52610].

Rue St Timothée, No 401. Lot 922, avec maison en brique, terrain 25.6 x 73, supr 1862. J.-Bte Sicard à Paolo Sauro; \$1200 [52612].

Quartier St Laurent

Rue St Laurent, Nos 560 et 562. Lot pt S. E. 119, avec maisons en pierre et brique,

terrain 26 x 47.6, supr 1235. Grégoire Méloche à Narcisse Ethier; \$7150 [52608].

Rue Ste Famille, No 85. Lot 1/2 N. O. 80, avec maison en pierre et brique, terrain 24.9 x 130, supr 3217. Alfred E. Merrill et uxur à Harris Wener; \$7000 [52628].

Quartier St-Louis

Rue Vitré, No 83, Plessis Nos 431 et 435. Lot pt 96, 97. Quartier Ste Marie, lot 1101-97, avec maison en brique, terrain 36 x 113, supr 4068; 1 do supr 2064. Albert Skelly à Marie Louise Lee épouse de Patrick Corrigan; \$2000 [52616].

Ave Laval. Lots 897-15 à 17, terrain 23 d'un côté 24 ue l'autre x 75, supr 1762; 2 do 23 x 75, supr 1725, chacun vacants. Evangeliste Joly fils à Pierre Desforges; \$4200 [52634].

Quartier Ste-Marie

Rue Champlain, Nos 277 à 281. Lot 1085, avec maison en brique, terrain 40 x 103, supr 4120. Romuald Gatién à Anselme Barrette; \$3450 [52605].

Rue Burnett, No 75. Lot pt 503, avec maison en brique, terrain 57 x 70, supr 3990. The Sun Life Assurance Co à Herminie Boivin épouse de Stn. Loyer dit Dusablon; \$1225 [52611].

Rue Fullum, Nos 65 et 67. Lot 1539, avec maison en brique, terrain 32.6 x 50, supr 1625. Treffié Bleau à François Faulkner; \$1650 [52646].

MONTREAL-OUEST

Quartier Ste-Anne

Rue William, No 541. Lot pt S. O. 1142, avec maison en brique, terrain 23 x 55.6, supr 1263. Dame Marie Comte épouse de Jos. Alf. Bernier à Arthur Trudeau; \$2500 [134864].

Rue des Manufactures, No 66 et coin des rues St Patrick et Ropery, lot 1012. Quar-St Gabriel, lot 2841, avec maison en brique, terrain 48 x 100; 1 do 65 x 59. John Darlington à Alex. Martin; \$7000 [134865].

Quartier St Antoine

Rue Peel, No 292. Lot 1775-4, avec maison en pierre et brique, terrain 24 x 136.6. John L. Morris à Dame Annie Duck épouse de Chs B. M. Esdaile; \$12500 [134850].

Rue St Antoine, No 234. Lot 466-2, avec maison en pierre, terrain 29.6 de front 30 en arrière x 177.2 d'un côté et 176.10 de l'autre, supr 5078. Narcisse Ethier à Grégoire Méloche; \$6000 [134852].

Rue Drummond, No 265. Lot pt 1760, avec maison en pierre et brique, terrain 137 x 107.9, supr 14761.9. Dame Harrett Frothingham épouse de Wm R. Miller à George H. Smithers; \$27500 [134853].

Rue Bishop. Lots pt S. E. 1703-21, 1703-22, pt N. O. 1703-23, terrain 50 x 103 vacant. Robert A. Dunton à Dame Anastasie Poissant épouse de A. Duperrault; \$4600 et autres considérations [134858].

Rue St Martin, No 228. Lot pt 363, avec maison en brique, terrain 18.10 x 102. Dame Elizabeth Jones Vve de John Howell à Wm Allan; \$2000 [134863].

Burnside Place, No 407. Lot 1686-9, avec maison en pierre et brique, terrain 20 x 96 supr 1920. Albert Taylor à Dame Elizabeth D. Taylor épouse de H. A. Bain; \$4600 [134870].

HOCHELAGA ET JACQUES-CARTIER

Quartier Hochelaga

Rue Ste Catherine. Lots 22-27, 28, avec maison en bois et brique, terrain 50 x 110. Augustine Racine épouse de Alph. Bastien à Emma Davignon Vve de P. E. Roy; \$1845 [89031].

Rue Davidson. Lot 29-327, terrain 24 x 95 supr 2280 vacant. The Montreal Land & Improvement Co à George Rivet; \$342 [89052].

Rue DeMontigny, No 136. Lots 166-66, 67, avec maison en brique, 1 terrain 21 x 80; 1

do 22.3 d'un côté et 25 de l'autre x 80 supr 1890. The Montreal Loan & Mortgage Co à Damase Pepin; \$1400 [89073].

Quartier St-Denis

Rue Brébœuf, Nos 257 et 259. Lot 329-168, avec maison en brique, terrain 25 x 80. Anthime Jolicœur à Lea Malouin; \$1350 [89013].

Rue Huntley, Nos 726 et 728. Lot 1/2 S. 8-509, avec maison en bois et brique, terrain 25 x 100. Pierre Milot à Jules Gariépy; \$837.30 [89025].

Rue Resther. Lots 325-153 à 157, terrains 24 x 72 supr 1728 chacun vacants. Victoria Martin épouse de Nap. Deslauriers à Anastasie Poissant épouse de Adol. Duperrault; Pas de prix mentionné [89035].

Rue St Hubert, No 1622. Lot 7-313, avec maison en bois, terrain 25 x 109 supr 2725. Eugène Richer à Emma Renaud épouse de Charles McCaughan; \$900 [89049].

Rue Beaubien. Lot 1/2 N. E. 8-615, 616, terrain 50 x 42; 1 do 25 x 100 chacun vacants. The St Denis Land Co à Chs B. Lacasse jr; \$1902.77 [89058].

Rues Rivard et Carrières. Lots 198-54, 85, 86, 87, 89, 90, 91, 1 terrain 40 x 80 d'un côté et 94 de l'autre supr 2480; 1 do 40 x 94 d'un côté et 108.6 de l'autre supr 4050 1 do 40 x 80; 1 do 40 x 70; 1 do 65 d'un côté 22 de l'autre x 70 supr 3045; 1 do supr 4084; 1 do 32 x 80 d'un côté et 59.6 de l'autre supr 2232 chacun vacants. Le Shérif de Montréal à Anthony Haig Sims; \$380 [89066].

Rue Drolet, Nos 883 et 885. Lot 196-64, avec maison en brique, terrain 25 x 102 supr 2550. Jos. Eustache Saumur à The York County Loan & Savings Co (à réméré); Pas de prix mentionné [89111].

Rue Brébœuf, No 625. Lot 1/2 N. O. 331-72, terrain 25 x 86 supr 2150 vacant. Huntly R. Drummond à Pierre Beaudry; \$172 [89115].

Quartier St Gabriel

Rues Ropery, Nos 333 et 335, St Patrice, Nos 329 et 331. Lot pt 2841 et autres immeubles, avec maison en brique, terrain 59 x 65 supr 3835. John Darlington à Alexander Martin; \$7000 [89075].

Quartier St Jean-Baptiste

Rue St Urbain. Lot 449b, terrain 60 x 117 supr 7020 vacant. Joseph Honoré Macduff à The William Rutherford & Sons Co Ltd; \$5250 [89020].

Rue St Hubert, Nos 998 à 1002. Lots pt S. E. 12-92, pt N. O. 12-93, 12-58, avec maison en brique, terrain 25 x 109.9 supr 2744; 1 do 30 x 129. Emélie St Vincent épouse de Philias Comte à Amédée Chartrand; \$7000 [89024].

Rue St Dominique, Nos 874 et 876. Lot 1/2 N. O. 372, avec maison en brique, terrain 20 x 75 supr 1500. J. Bte Girouard à Marguerite Hurbain Vve de Pierre Desjardins; \$1200 [89028].

Rue St Denis. Lots 15-524, 525, terrain 25 x 100 chacun vacants. Anastasie Poissant épouse de Adol. Duperrault à Napoléon Deslauriers; \$5000 [89034].

Rue St André, Nos 1094 et 1096. Lot 10-173, avec maison en brique, terrain 24 x 94, supr 2256. Ovide Lefebvre à François-Xavier Pacifique Allard; \$1300 [89046].

Rue St André, Nos 1094 et 1096. Lot 10-173, avec maison en brique, terrain 24 x 94. F.-X. Pacifique Allard à Arthur Trudeau; \$800 (à réméré) [89047].

Rue Seaton, Nos 69 et 71. Lots 1-391, 392, avec maison en brique, terrain 50 x 118, supr 5900. L'abbé Jos. Evariste Chevalier et al à Poméla Chevalier épouse de Herm. Chaput; \$3500 [89050].

Rue Boyer. Lot 8-244, terrain 25 x 100 vacant. Berthe Boyer épouse de Jules Hamel à Sévère Sarrazin; \$500 [89074].

Ste Cunégonde

Coin des rues Albert et Dominion. Lot 462, avec maison en brique, terrain 45 x 80. Le Shérif de Montréal à Philip B. Glickman; \$3000 [89048].

Rue Alhert. Lots 779, 780, avec maison en brique, terrain 60 x 100, La failleite Félix Rochon à Wm Moat; Pour quittance [89101].

Rue Richelieu. Lots 1/2 ind 595, 596, 597, avec maison en brique, terrain 28.2 x 75, supr 2112 chacun. Léon Rivet à Guillaume N. Ducharme; \$5000 [89121].

St Louis—Mile-End

Ave Outremont. Lots 13-11-1 pt S. E. 13-10-1, avec maison en brique, terrain 24.3 x 75. Clarence J. McCuaig à Mary Elise Watson épouse de Francis Chs D. Bristowe; \$4000 [83015].

Rue Cadieux. Lot 137-120, avec maison en brique, terrain 42.6 x 87 supr 3718. Paul Demers à Joseph Israel Dupré; \$3050 [89018].

Rue Mance. Lot 1/2 S. E. 12-16-30, terrain 25 x 100 vacant. Frederick Harold Leigh à Robert Clark; \$425 [89039].

Rue Sanguinet. Lot 154, avec maison en bois, terrain 40 x 152. La Congrégation des Religieux du Très-Saint-Sacrement à Emma Therrien veuve de Oscar Desrosiers; \$1000 [89085].

Rue St Hyppolite. Lot 137-88, avec maison en brique, terrain 42.6 x 87.6 supr 3718. Honoré Morel à Louis Morel; \$3450 [89093].

Rue Clark. Lot 1/2 N. 11-1104, terrain 25x88 vacant. The Montreal Investment & Freehold Co à Louis Gravel; \$201.25 [89094].

Westmount

Ave Aberdeen. Lots 282-90, 91, terrain 100x175 vacant. Jos Honoré Macduff à The William Rutherford & Sons Co Ltd; \$7100 [89020].

Rue Prince Albert. Lot 214-55, avec maison en pierre et brique, terrain 44x98.10 d'un côté et 94 de l'autre supr 4242. La succession J. Duncan Gibb à Grégoire Meloche; \$5506.90 [89080].

Rue Prince Albert. Lot 214-55, avec maison en pierre et brique, terrain 44x98.10 d'un côté et 94 de l'autre supr 4242. Grégoire Meloche à François-Xavier Dupuis; \$6500 [89081].

Rue Clark. Lots pt 302-1, 2, avec maison en pierre et brique, terrain 24 de front, 25.9 en arrière x 138 d'un côté et 137.10 de l'autre. Théodule Lessard à Alb. Fox; \$7000 [89089].

Ave Lansdowne. Lot 1/2 N. O. 220-20, avec maison en brique pressée, terrain 25 x 130. Annie Houston épouse de Robert King à la succ. George Irving; \$7300 [89109].

St-Henri

Rue Notre-Dame. Lot 1705-24, avec maison en bois, terrain supr 2000. Wilfrid Villemaire à Elie Riendeau; \$2350 [89016].

De Lorimier

Ave Papineau. Lots 211-140 à 143, terrain 20 x 57, chacun vacants. Wm G. Ross à Moïse Maillet; \$290 [89092].

Maisonneuve

Ave Letourneux. Lots 8-24, 25, avec maison en pierre et brique, terrain 50 x 100. La failleite Moïse Rochon à John Gow; \$8345 [89082].

Ave Lasalle. Lot 8-573, terrain 25 x 100 vacant. Chs Henri Letourneux à Rmi Voyer; \$700 [89110].

Côte St-Paul

Ave Davidson. Lot 3912-219, 220, terrain 25 x 82, chacun vacants. Jos. Ulric Emard à Howard G. Cobb; \$410 [89065].

Verdun

Ave Gordon. Lot 4546-4, terrain 25 x 122 vacant. Ucal H. Dandurand et al à Andrew D. Howat; \$235.80 [89037].

Ave Gordon. Lot 4546-3, terrain 25 x 122 vacant. Ucal H. Dandurand et al à Peter D. Howat; \$235.80 [89038].

Ave Galt. Lot 1/2 S. 4558, avec maison etc, terrain 35 x 131.6 supr 4602. Joseph O. Robert à Wm Bailey; \$168.85 et les hypothèques [89113].

Notre-Dame de Grâce

Lots 180-287 à 291, terrains vacants. La Banque du Peuple à Marie Poméla Cadioux Vve de Wilfrid Dastous; \$492.67 [89079].

Sault aux Récollets

Lot 228-59. Grégoire Léveillé à Pascal N. Courville; \$450 [89006].

Lot pt 216. Le Protonotaire de Montréal à Alice Vinet épouse de Chs A. Pariseault; \$2330 [89064].

Rue Labelle. Lot 489-333, terrain 25 x 102. Le Shérif de Montréal à Léonidas Villeneuve; \$11 [89078].

Lots 92, 94. David Barsalou à Laida Thibault épouse de George Barsalou; \$400 [89086].

St-Laurent

Lots 2629-36, 37. La failleite Letang Letang & Cie à Léonidas Villeneuve & Cie; \$300 [89072].

Droits dans les lots 2629-3, 4, 24 et autres lots. Philippe Delisle à Philorum Simard; \$3200 [89088].

Lachine

Lot pt 230. Joseph O. Desforges à Léon Groulx; \$1800 [89106].

Lot pt 754-45. F. X. Gariépy à Albert Paré; \$1000 [89107].

Longue Pointe

Lot pt 390. Rose Anna Brien dit Desrochers Vve de Wilf. Dutoir et al à Albert C. Vidricaire; \$850 [89119].

Lots 333-21 à 25, 29 à 31, 34 à 36, 41 à 43, 48 à 50, 55 à 57, 61 à 63. Réal Angers à Marie Eugénie Trudel épouse de N. B. Desmarteau; \$2000 [89120].

Pointe-aux-Trembles

Droits de succession dans les lots 214, 216, 226. Georgine Beauchamp et Edwidge Beauchamp épouse de L. P. Longpré à Philomène Bernard Vve de Didace Beauchamp; \$2000 et autres considérations [89036].

Pointe Claire

Lots 57-13 à 18, 20 à 24, 47 à 76, 57-F, X, 1, pt 57. Le Shérif de Montréal à Antoine Aimé Charlebois; \$4910 [89011].

Ste Anne de Bellevue

Lot pt 170b. Urgel Brunet à Joseph Poudreite dit Lavigne et Geo. Lalonde; \$1200 [89097].

Lot pt 149. Adol. Raymond à Alph. Montpetit; \$400 [89098].

Lot 126-2. Pierre Meilleur à Camille Legault; \$433.33 [89099].

Isle Bizard

Lot 45. Joseph Brayer dit St Pierre à Stanislas Cardinal; \$1200 [39019].

Voici les totaux des prix de ventes par quartiers :

St Jacques.....	\$ 2,600 00
St Laurent.....	14,150 00
St Louis.....	6,200 00
Ste Marie.....	6,325 00
Ste-Anne.....	9,500 00
St Antoine.....	57,200 00
Hochelaga.....	3,587 00
St Denis.....	4,642 07
St Gabriel.....	7,000 00
St Jean-Baptiste.....	24,550 00
Ste Cunégonde.....	8,000 00
St Louis Mile-End.....	12,126 25
Westmount.....	33,406 90
St Henri.....	2,350 00
De Lorimier.....	290 00
Maisonneuve.....	9,045 00
Cote St Paul.....	410 00
Verdun.....	640 45
Notre-Dame de Grâce.....	492 67
	<hr/>
	\$202,515 34

Les lots à bâtir ont rapporté les prix suivants :

Ave Laval, quartier St Louis, 80 5/9c le pied.

Rue Davidson, quartier Hochelaga, 15c le pied.

Rue Beaubien, quartier St Denis, 21 4/5c le pied.

Rue Brebœuf, quartier St Denis, 8c le pd.

Rue St Urbain, quartier St Jean-Baptiste, 73c le pied.

Rue St Denis, quartier St Jean Baptiste, \$1 le pied.

Rue Boyer, quartier St Jean-Baptiste, 20c le pied.

Rue Mance, St Louis-Mile End, 17c le pd.

Rue Clark, do 9c le pied.

Ave Aberdeen, Westmount, 51c le pd.

Ave Papineau, De Lorimier, 8 4/9c le pied.

Ave Lasalle, Maisonneuve, 28c le pied.

Ave Davidson, Côte St Paul, 10c le pied.

PRÊTS ET OBLIGATIONS HYPOTHÉCAIRES

Pendant la semaine terminée le 9 mars 1901, le montant total des prêts et obligations hypothécaires a été de \$74,270, divisés comme suit, suivant catégories de prêteurs :

Particuliers.....	\$64,270
Successions.....	2,000
Cies de prêts.....	3,500
Autres corporations.....	4,200
	<hr/>
	\$ 74,270

Les prêts et obligations ont été consentis aux taux de

5 p. c. pour \$600; 2 sommes de \$1,000; \$1,200; \$2,000; \$3,000; \$4,500 et \$5,500.

5 1/2 p. c. pour 2 sommes de \$2,000; \$2,650; \$3,500; et \$9,000.

Les autres prêts et obligations portent 6 pour cent d'intérêt à l'exception de \$3,200 à 7, \$500 et \$1000 à 8 et \$1000 à 10 pour cent.

PROVINCE DE QUEBEC

Cour Supérieure.

ACTIONS

DÉFENDEURS. DEMANDEURS. MONTANTS

Absents

Fyfe Chs.....Banque d'Hochelaga 3e cl.
Perkins Ella.....Trefflé Bastien 430

Boucherville

Desrochers H.....Ths Badenach 3e cl.

De Lorimier

Corp. de Lorimier.....D. Mireault 412

Longue-Pointe

Asile de Longue Pointe.....Pierre

Caron (Succ.) Arth.....Cité de Montréal 1074

Montreal

Bertrand S.....J. R. Savigac 145

Berthiaume Trefflé.....Lee Chu 500

Bode H. W.....Hadd & Pelletier 180

Baker J. W.....Lewis & Patterson 219

Brown Wm jr.....Cité de Montréal 353

Barthe Henri de la.....V. Bara fils & Co 135

Corbeil Zotique et al.....J. A. Drouin 168

Cie d'Imprimerie Electrique.....Arth.

Lamallice 8260

Couillard J. N.....Esther Jacobs 135

Charbonneau Ferd.....Jos A. Fortin 144

Cowan Amos.....John Robertson & Son 242

Cuvilier Geo. S.....L. A. Demers 150

Campbell Bernard.....Cité de Montréal 278

Clément Victor.....Albert Chevrier 158

Can. Pacific Ry Co.....Naz. Dufort 493

Drouin Philibert.....J. C. G. Contant 115

Dunham Eber H.....Wm Jacobs 190

Daoust Placide.....Jos Girard 138

Desmarais De Hector.....Eusèbe Latonde 600

Duncan Robt.....Cité de Montréal 336

Earl Edw.....F. W. Blacklock 199

Fitzpatrick Wm.....Jacques Proulx 101

Fisher May.....T. A. Emmans 158

Cessions

Lac du Bonnett—Powell M. F., mag. gén. etc.
Leduc—Leduc Mercantile Co, mag. gén.
Neepawa—Neepawa (The) Trading Co Ltd.
Portage La Prairie—Howard, Mag.

Dissolutions de Sociétés

La Rivière—Fargey & Swales, mag. gén., John A. Fargey continue.

Fonds à vendre

Minnedosa—Alexander Maud, modes.
Rapid City—Landry A. A., forgeron.

Fonds Vendus

Dauphin—Weidmeyer Eug., hôtel à M. Mc-Millan.
Grand View—Smith R., harnais à A. E. Parr.
Macleod—Barker & Gardner, mag. gén. à Frank H. Barker.
Portage La Prairie—Hallingshed & Olton, tabacs; ses intérêts à J. Kerkland.
Winnipeg—Bertram W. J., art. de fantaisie etc. le stock de chaussures seul.

Incendies

Brandon—Eames F. T., hôtel.

COLOMBIE ANGLAISE

Décès

Trail—Meakin Mme M. A., hôtel.

Dissolutions de Sociétés

New Westminster—Cash & Elley, hôtel; Robin Elley continue.
Trail—Trail Hardware & Plumbing Co; M. A. Ingles continue.

Fonds Vendus

Dawson—Dockrill Walter, pharmacie.
Nanaimo—Robinson L., hardes etc., à C. E. Stevenson & Co.

JOURNAL DE LA JEUNESSE.—Sommaire de la 1475e livraison 9 mars 1901).—Un mousse de Surcouf, par Pierre Maël.—Les Almanachs, par Louis Barron.—Vers la gloire, par Henry Guy.—Les timbres-poste, émissions nouvelles, par d'Elne.
Abonnements: France: Un an, 20 fr. Six mois, 10 fr. Union Postale: Un an, 22 fr. Six mois, 11 fr. Le numéro: 40 centimes.
Hachette & Cie, boulevard St-Germain, 79, Paris.

TOUR DU MONDE—Journal des voyages et des voyageurs.—Sommaire du No 10 (9 mars 1901).—1o Au Petchili et sur les frontières de Mandchourie, par M. G. Weulersse.—2o A travers le monde: Notes sur Madrid, par Jacques Porcher.—3o Dans le monde du travail: La côte de Faraman et le naufrage de la Russie.—4o A travers la nature: La poste en mer par pigeons-voyageurs.—5o Profils de voyageurs: M. Eugène Gallois.—6o Livres et Cartes.—7o Conseils aux voyageurs: Pour les Voyageurs-Collectionneurs.—La recherche des Chauves-Souris, par Paul Combes.

Abonnements: France: Un an, 26 fr. Six mois, 14 fr.—Union Postale: Un an, 28 fr. Six mois, 15 fr. Le numéro: 50 centimes.

Bureaux à la librairie Hachette et Cie, 79, boulevard Saint-Germain, Paris.

Dermeste

Les larves de cet insecte commettent des dégâts considérables dans les fourrures sur lesquelles la femelle dépose ses œufs.

Œufs et larves sont d'une petitesse microscopique qui les fait échapper à toutes les recherches. On se débarrasse de ces ravageurs de vêtements de fourrure en déposant dans leur intérieur, une fois pliés, des sachets de naphthaline dont l'odeur tue les larves aussi bien que le germe de l'œuf.



Pendant la semaine terminée le 16 Mars 1901

MONTREAL-EST

Quartier St-Jacques

Rue Berri, No 430. Lots 1203-85, pt S. E. 1283-83, avec maison en brique, terrain 36.6 x 125 sup 4562.6. Le Shérif de Montréal à Gaspard Deserres; \$4000 [52671].

Quartier St-Laurent

Rues De Montigny, Nos 1391 à 1399, Ave Hôtel de Ville, No 78, Berri, Nos 620 à 624 et Roy, No 149. Lots pt N. E. et pt S. O. 324, quartier St-Louis, lot pt 121, quartier St-Jacques, lots 1203-36, 37, avec maisons en bois et brique et maison en brique, 1 terrain 47.6 d'un côté 46.6 de l'autre x 102.6 sup 4817; 1 do 21.3 x 110.7 sup 2350; 1 do 40x80 d'un côté et 80.8 de l'autre sup 3213. Jos Henri Skelly à Stephen Vallée; \$3000 [52689].

Rue Mance, Nos 206 et 200. Lots 43-27b, 43-26a, 43-25b, avec maisons en brique, terrain 22 x 93.6 sup 2057; 1 do 22 x 93.6 sup 2057. Stewart Babcock et al à Chs S. Babcock; pas de prix mentionné [52691].

Quartier St-Louis

Rue Sanguinet, No 581. Lot 903-193, avec maison en brique, terrain 20 x 72 sup 1440. Rév. Thos F. L. Evans à The Montreal Loan & Mortgage Co; \$2000 [52650].

Ave Laval, Nos 58 à 62. Lots 907-4, 5, avec maison en pierre et brique, terrain 49 x 100. Frank Bailey à Antoine Robert; \$25000 [52652].

Rue St-Hypolite, No 145. Lot pt N. O. de la S. O. 953, avec maison en brique, terrain 17 x 72 sup 1224. Julius Goldberg à Mayer Littner; \$1800 [52660].

Rue Ste-Elizabeth, Lot 377-4, terrain 24 x 103 d'un côté et 103.1 de l'autre sup 2507 vacant. Marguerite Dufaux veuve J. Clétus Robillard à Adrien S. Lavallée; \$2500 [52668].

Rue De Montigny, Nos 1219 à 1223. Lot 695, avec maison en brique, terrain 48 d'un côté 51 de l'autre x irr, sup 4486. Vitaline Renaud veuve de Mich. Bouthillier et al à R. Gohier & Fils; \$2500 [52691].

Rue De Montigny, Nos 1219 à 1223. Lot 695, avec maison en brique, terrain 48 d'un côté, 51 de l'autre x irr, sup 4486. R. Gohier & Fils à Laurent Pigeon; \$2700 [52682].

Ave Laval, Nos 120 à 126. Lot pt 906-3, 4, avec maison en pierre et brique, terrain 45.8 x 82 sup 3744. Joséphine Goné épouse de J. Ed Cormier à John Shanks jr; \$10700 [52687].

Quartier Ste-Marie

Rue Gain, No 255. Lot 603, terrain 50 x 76 sup 3800 vacant. Charles Langlois à Céline Boucher épouse de Horace Chabot et al; \$1000 [52685].

Rue Shaw, Nos 261 à 269. Lot 523, avec maison en brique, terrain 50 x 76 sup 3800. Chs Léonard Langlois à Séraphin Boucher et al; \$3400 [52686].

MONTREAL-OUEST

Quartier Ste-Anne

Rues Congrégation, Nos 151 à 161, Sébastopol, No 112. Lots 287, 294, 286, avec 2 maisons en brique et manufacture, terrain 55 x 59.9 d'un côté et 68 de l'autre; 2 do 48 x 86 sup 4608 chacun. La succession Dame Mary Wood Vve de John Wayne à Dame Mary Ann Wayne épouse de Wm Monteith; \$5500 [134885].

Rue Shannon. Lot pt 1689, terrain 121 x 75.5 d'un côté et irr de l'autre sup 15660 vacant. La Banque du Peuple (en liquidation)

à Gaspard Deserres; Prix déjà mentionné avec vente antérieure [134894].

Rue Shannon. Lot pt 1689, terrain 121 x 75 d'un côté et irr. de l'autre sup 15660 vacant. G. Deserres à F. F. Powell; \$7642 [Promesse de vente] [134896].

Quartier St-Antoine

Rue Victoria, Nos 19 et 21. Lot pt S. E. 1304, avec maison en pierre et brique, terrain 39 x 95.6. Le Shérif de Montréal à The Land and Loan Co.; \$10000 [134884].

Rue Sherbrooke, No 1013. Lot 1751, avec maison en pierre et brique, terrain 107.4 de front 107.7 en arrière x 240.4 d'un côté et 240 de l'autre sup 25833. Dame Ann Ludlam Vve de Geo. Brooks et al à Andrew Fred. Gault; \$28416.30 [134893].

Rue Durocher, No 118. Lot 1860-h, avec maison en pierre et brique, terrain 31 x 100. La succession Dame Constance Hatton Hart Vve de Adol. M. Hart à Dame M. H. Hart épouse de Alf. Belasco; \$3000 [134895].

HOCHELAGA ET JACQUES-CARTIER

Quartier Hochelaga

Rue Ste-Catherine. Lots 29-38, 39, terrain 25 x 110, chacun vacants. The Montreal Land and Improvement Co à Eugène Bernier; \$1100 [89136].

Rue Notre-Dame. Lots pt 148-106 à 117, terrain sup 11000 vacant. Le Shérif de Montréal à Gaspard Deserres; \$300 [89141].

Quartier St-Denis

Rue Chambord, No 419. Lot S. E. 331-140, avec maison en bois, terrain 25 x 73.6, sup 1837.6. Urgel Mathieu, à Régis Gagnon fils; \$600 [89147].

Rue Massue. Lots 325-31, 32, terrain 24 x 72, sup 1728, chacun vacants. Victoria Martin épouse de Nap. Deslauriers à Napoléon Guibault; \$1200 [89150].

Rue Rivard, No 687. Lot 198-84, avec maison en bois, terrain 32 x 70, sup 2240. Louise Dufresne épouse de Maurice Hébert à Louis Dufresne; \$800 et autres considérations [89170].

Rue Resther, Nos 17 et 19. Lot 325-15, avec maison en pierre et brique, terrain 24 x 72, sup 1728. Napoléon Guibault à Edesse Dubois Vve de Louis Deschambault; \$2500 [89190].

Rue Labelle. Lot 7-289, terrain 25 x 110, sup 2750 vacant. The St-Denis Land Co à Joséphine Girard Vve de Damase Beaupré; \$316.25 [89197].

Rue St-Hubert. Lot 7-628, terrain 25 x 110 d'un côté et 110.2 de l'autre, sup 2752 vacant. The St-Denis Land Co à Etienne Bennard; \$151.25 [89198].

Ave Mont-Royal. Lot 325-98, avec maison en pierre et brique (neuve) terrain 23 x 90, sup 2070. Stanislas D. Vallières à Joseph St-Pierre; \$5400 [89212].

Quartier St-Gabriel

Rue Bourgeois, Nos 500 à 504. Lots 3203, 3204, avec maison en bois et brique, terrain 44 x 87. Le Shérif de Montréal à Alexander Chambers; \$2300 [89135].

Rue Rushbrooke, No 90. Lots 3312-3, 3309-5, avec maison en pierre et brique, terrain 16 x 80. Samuel Hussebec à Richard Scott; \$2800 [89194].

Quartier St-Jean-Baptiste

Rue Lasalle, Nos 54 et 55. Lot 6-26, avec maison en brique, terrain 24 x 69, sup 1556. Napoléon Valiquette à Joseph Gignère; \$2000 [89151].

Rue St-André, Nos 1109 et 1111. Lot 10 68, avec maison en brique, terrain 24 x 94, sup 2256. Joseph Bénard à Joséphine Champagne, épouse de Léon Creton; \$1450 [89160].

Ste-Cunégonde

Rue Quésnel. Lot 830, avec maison en pierre et brique, terrain 30 x 75. Armenius

Legault à Léonidas Lamontagne ; \$2800 [89130].

St Louis—Mile-End

Rue Clark. Lot 11-1110, terrain 50 x 88, vacant. The Montreal Investment & Freehold Co à Wilbrod Delisle ; \$525 [89128].

Ave du Parc. Lot 1/2 N.O. 12-9-11, 12-10-47 avec maison en pierre et brique, terrain 25 x 110. La faillite Louis Bolduc à Ferdinand Tremblay ; \$6500 [89137].

Rue Waverley. Lot pt N.O. 11-603, pt S. E. 11-604 avec maison en brique et pierre, terrain 22.8 1/2 x 80. Roch Magnan à Edith Hillman, épouse de Wm E. Gladstone Ramsay ; \$2800 [89138].

Ave Mont-Royal. Lots 13-68, 69, 70, 14-1 2 terrains 25 x 116 ; 1 do 26 x 116, chacun vacant. Le Gouvernement de la Province de Québec à The Montreal Park & Island Ry Co ; \$5526.70 [89179].

Rue Clark. Lot 1/2 N. 11-1109 terrain 25x88 vacant. The Montreal Investment & Freehold Co à Mélodie Archambault, vve de F. X. Miller alias Frs-X. Milaire et al \$220 [89183].

Rue Clark. Lot 1/2 N. 11-1109, terrain 25 x 88, vacant. Mélodie Archambault, vve de F. X. Miller alias Milaire et al à Wilbrod Delisle ; \$400 [89184].

Rue Waverley. Lot 12-26-87, 88, terrain 25 x 80, chacun vacants. The Montreal Investment & Freehold Co à Charles Marino et uxors ; \$210.96 [89214].

Rue Waverley. Lot 12-26-85, 86, terrain 25 x 80 chacun vacants. The Montreal Investment & Freehold Co à Givacchino Argentino et al ; \$290 [89215].

Westmount

Ave Grosvenor. Lot 1/2 N. O. 219-43. avec maison en pierre et brique, terrain 25 x 111. Duncan McLennan à Annie Grace Crawford, épouse de Alex. B. J. Moore ; \$6000 [89169].

Rues Côte St Antoine et Stanton. Lots 279-4, 5, 6, avec une église, 1 terrain sup 7475 ; 1 do 8575 ; 1 do 50 x 100. Rév. Andrew J. Mowatt et al trustees à The Trustees of the Congregation St. Andrews Presbyterian Church ; \$13500 (cession) [89206].

St-Henri

Rue Ste Elizabeth. Lot 1705-3, avec maison en bois, terrain sup 1710. The Montreal Loan & Mortgage Co à Marie C. Huneau épouse de Léon Brillon ; \$600 [89176].

Rue Bourget. Lot 2074, avec maison en bois, terrain sup 2220. Mélina Desnoyers veuve Chs M. Desnoyers à Félix Benoit ; \$1000 [89213].

Maisonneuve

Ave Letourneux. Lot 8-244, terrain 25x100 vacant. Hector G. Cadieux et al à Amédée Blain ; \$450 [89185].

Verdun

Ave. Galt. Lot 4546-49, terrain 25 x 122 vacant. Ucal H. Dandurand et al à George Hy Sedgewick ; \$275 [89163].

St-Pierre-aux-Liens

Lot pt S. E. 121-5, avec maison en bois, terrain 76 d'un côté 108 de l'autre x 86 sup 7912. Wm Trenholme à Regina Valiquette épouse de Emilien Leguerrier ; \$450 [89162].

Côte des Neiges

Lot pt 141, terrain 41 x 136 vacant. Joseph Albini Charette à Adalard Merenger ; \$500 [89124].

St-Laurent

Lot 127, Ste Geneviève. Lot 6. Stanislas Brignon dit Lapière à Stanislas Brignon dit Lapière fils ; \$5000 [89153].

Lachine

Lots 184-59 à 63, 71, pt 184-64, 70. Albert Fred. Dawes à Fred. Jas McHugh & James McHugh ; \$9444 [89168].

Lot 549. Marcellin Charette à Cyprien Binette fils ; \$275 [89187].

Voici les totaux des prix de ventes par quartiers :

St Jacques	\$ 4,000 00
St Laurent	3,000 00
St Louis	47,200 00
Ste Marie	4,400 00
Ste-Anne	13,142 00
St Antoine	41,416 30
Hochelaga	1,400 00
St Denis	10,967 50
St Gabriel	5,100 00
St Jean-Baptiste	3,450 00
Ste Cunégonde	2,800 00
St Louis Mile-End	16,472 66
Westmount	19,500 00
St Henri	1,600 00
Maisonneuve	450 00
Verdun	275 00
St Pierre-aux-Liens	450 00
	\$175,623 46

Les lots à bâtir ont rapporté les prix suivants :

Rue Ste Elizabeth, quartier St Louis, \$1.00 le pied.	
Rue Gai, quartier Ste Marie, 26 3/10c le pied.	
Rue Shannon, quartier Ste Anne, 48 4/5c le pied.	
Rue Ste Catherine, quartier Hochelaga, 20c le pied.	
Rue Massue, quartier St Denis, 34 5/7c le pied.	
Rue Labelle, quartier St Denis, 11 1/2c le pd.	
Rue St Hubert, quartier St Denis, 5 1/2c le pied.	
Rue Clark, St Louis-Mile End, 11 9/10 et 10c le pied.	
Ave Mount Royal, St Louis-Mile End, 62 2/3c le pied.	
Rue Waverley, St Louis-Mile End, 5 2/7 et 7 1/2c le pied.	
Ave Letourneux, Maisonneuve, 18c le pd.	
Ave Gait, Verdun, 9c le pd.	

PRÊTS ET OBLIGATIONS HYPOTHÉCAIRES

Pendant la semaine terminée le 16 mars 1901, le montant total des prêts et obligations hypothécaires a été de \$80,569 divisés comme suit, suivant catégories de prêteurs :

Particuliers.....	\$50,326
Successions	8,000
Cies de prêts.....	14,243
Assurances.....	8,000
	\$ 80,569

Les prêts et obligations ont été consentis aux taux de

5 p. c. pour \$900 ; \$1,000 ; \$2,000 ; \$4,500 et 2 sommes de \$8,000.

5 1/2 p. c. pour \$2,000 et \$2500.
Les autres prêts et obligations portent 6 pour cent d'intérêt à l'exception de \$250, \$4,180 à 7 et \$375 à 7 1/2 pour cent.

Pour faire disparaître le goût du beurre rance

Faire disparaître complètement ce goût serait peut-être beaucoup dire, mais on peut du moins l'atténuer considérablement. Suivant le *Scientific American*, il faut, dans ce but, faire fondre du beurre avec du noir animal récemment fabriqué, grossièrement pulvérisé, et dont on enlève complètement la poudre fine par un tamisage préalable. La fusion s'opère naturellement au bain-marie, et on la fait suivre d'un filtrage à travers une flanelle bien propre. On a aussi la ressource beaucoup plus simple de laver le beurre rance dans un peu de bon lait frais, puis dans de l'eau de source froide.

PROVINCE DE QUEBEC

Cour Supérieure.

ACTIONS

DÉFENDEURS. DEMANDEURS. MONTANTS

Farnham

Boisvert Chs.....Rév. M. A. C. Larose esqual 311

La Patrie

Giard A. W.....S. D. Joubert et al 167

Montréal

Beauchamp Geo. E.....W. G. Idler 118

Bélaire Jos. Cité de Montréal 661

Bellemare Dame Louise.....Benj. Lecavalier et al 209

Beaupré Damase et al.....A. A. Massé 3e cl. 200

Chartrand J. B.....A. W. Dagenais et al 200

Campeau Elizabeth.....Cité de Montréal 1285

Cartier W. F.....B. W. Evans 164

Can. Pacific Ry Co.....Dame M. T. Sparano 1999

Childs Hy M.....Succ. Jas. W. Taylor 229

Cité de Montréal et al.....Jos. Brunet (Dommages) 1000

Cloutier Réal.....A. Mathieu 102

Can. Pac. Ry Co.....Ars. Bharlebois 2400

Davis Dame Susan.....Cité de Montréal 763

Dowling Dame Chs.....do 769

Dickson R. A.....The Imp. Bank of C. 402

Eadie G. W. et al.....Geo. Wilkins et al esqual 1e cl.

Guertin Rémi.....Montreal Loan & M. Co 670

Germain Ant.....Gasp. Robillard 200

Gauthier A.....Wilf. Gariépy 168

Grand Trunk Ry Co.....Eliz. A. Lowe 150

Holstock Dame Christabel.....Dame Jennie Haggart et vir 144

Hefferman John P. et al.....Mich. F. Sheridan 175

Hébert Hermas.....Henri Hébert 160

Lalumière E. Chs.....J. L. Patenaude et al 525

Lanouette J.-B.....Cité de Montréal 314

Larivière Vve Noel Clement dit do 404

Lapière André Grignon dit.....do 1083

Lachine Rapids Hyd and Land Co..... Dame Helen Worboys 1e cl.

Lalumière C. sr.....E. C. Lalumière jr. 220

Leprohon J. A.....C. J. Lockwell 124

Moineau Josephat.....Montreal Loan and M. Co 2e cl.

McAvilla Dame Wm A.....Cité de Montréal 506

McGlynn John Wm.....Dame A. Lapière esqual 149

Nelson Jas.....Fabien 360

Ouimet J. Ald.....Crown Pressed Brick Co 635

Paquin Dame Jos.....Frs Cormand 199

Robertson Succ. Andrew et al..... Dame Agnes G. Robertson 1e cl.

Robertson Dame Mary E. esqual..... Standard Drain Pipe Co 3920

Steine M. Bertie.....Benj. Lesser 168

Shaw Succ. Wm E.....Cité de Montréal 1964

Spragge Chs E. (Harvey Médecine Co).....L. J. Tarte & Frère 175

Verthemer G. de.....Azarie Brodeur 137

Vaillancourt J. Félix.....Placide Allard 1520

Ward Jas.....Geo. Hutcheson 292

Watts M. H..... Dame Marie Virtue 114

Watt Arch.....Hudon Hébert & Cie 129

Witley Sophia.....Cité de Montréal 984

Walker Dame Alex et vir.....do 1500

Watterson J. & Co.....The Blackwall Galv. Iron Co 2193

Walker W. J.....B. W. Evans 148

Ottawa

Benoit Alph.....Cité de Montréal 903

Pointe Claire

Charlebois Dame L. et Arsène...Banque d'Hochelaga 110

Lavigne H. Poudrette dit.....Alph. Legault 106

Prince Albert—McLeod J., mag. gén.
Solsgrith—Gorst Geo., hôtel, à Taylor Bros.
Wabigoon—Potts W. T. à F. J. Johnston.
Winnipeg—Cameron & Gillis, tailleurs à
Cameron & Jennings.
Tadman Sam., hardes.
Whitethorn—Wardop Walter mag. gén.

Fonds à Vendre

Neepawa—Neepawa (The) Trading Co Ltd,
le 27 mars.
Spruce Grose—Fairbanks, J. G., mag. gén.

Incendies

Dauphin—Fenkelstein T., mag. gén.
Turner C. F., quincaillier.
Morris—Spence Robt, hôtel.
Portage La Prairie—Morrow W., mag. gén.

COLOMBIE ANGLAISE

Dissolutions de Sociétés

Victoria—Schroder Bros, épïc., Af. Schroder
succède.

En Difficultés

Port Moody—Toys Jos., mag. gén.

Fonds à vendre

Extension Mines—Robinson & Co, hardes, etc.

Fonds Vendus

Nanaimo—Staunton Jas., tabacs à H. Balzeno.
Victoria—Field Wm, hôtel à McCabe &
White.



Pendant la semaine terminée le 23 Mars 1901

MONTREAL-EST

Quartier St-Jacques

Rue Wolfe, Nos 100 et 102. Lot 296, avec
maison en brique, terrain 23.3 x 86 d'un côté
et 85.3 de l'autre, sup 1991. Félix Moineau
à Olivine Lecours; \$945.26 et autres consi-
dérations (dation en paiement) [52736].

Rue Sherbrooke, No 358. Lots 1199-1, 2,
1197-15, avec maison en pierre, terrain 50 x
160. La succession Arthur Dubuc à Trefflé
Bastien; \$18222 [52745].

Quartier St Laurent

Rue Vallée, Nos 10 et 12. Lot 436, avec
maison en bois, terrain 31.3 x 63.10, sup
1995. Timothy P. Crowe à John Alex
McGarr; \$1100 [52739].

Rue Chenneville, Nos 14 et 16. Lot 766,
avec maison en pierre et brique, terrain
48.6 x 48.9, sup 2365. La faillite A. Watt
& Cie à Alfred Dalbec; \$3000 (dation en
paiement) [52741].

Quartier St-Louis

Rue Craig, Nos 405 et 407. Lot 21, avec
maison en brique, terrain 19.6 x irr, sup
1414. Le Protonotaire de la Cour Supé-
rieure à Luke Daly; \$7410 [52719].

Ave Hôtel de Ville, Nos 166 à 172, Cadioux
Nos 93 à 99 et Dubord Nos 43 et 45. Lot 223,
quartier St Jacques, lot 225, avec maisons en
pierre et brique, terrain sup 7000; 1 do 51.3
d'un côté 52.9 de l'autre x 72.6 d'un côté et
72.3 de l'autre, sup 3764; 1 do 25.3 x 145.6,
sup 3674. Le Shérif de Montréal à Le Crédit
Foncier Franco-Canadien; \$4600 [52733].

Quartier Ste-Marie

Ave Papineau, No 546A. Lot pt 1137, avec
maison en brique, terrain 74.9 x 157 sup
14878.9. Wm Mann à Maria Mann veuve de
David McMillan, \$3000 [52728].

MONTREAL-OUEST

Quartier Centre

Rue St Gabriel, No 32. Lot pt S. E. 55,
avec maison en pierre, terrain 77.2 d'un côté,
62.5 de l'autre x 78.2 d'un côté et 78 de l'autre
sup 5375. La succession Hosea B. Smith à
Evans & Sons Ltd; \$7500 [134907].

Quartier Ste-Anne

Rue Wellington, Nos 576 et 578. Lots 293
pt 294, pt O. 290, pt 294, avec maison en
pierre et brique, terrain 48 x 85 sup 3735;
1 do 99 de front 6.6 en arrière x 25 d'un côté
et irr de l'autre; 1 do 15.3 de front 17 en ar-
rière x 98; 1 do 20 de front 19 en arrière x
irr. Charles Cushing à George Tate et al;
\$11383 [134918].

Rues Notre-Dame, Nos 1990 à 1994 et St
Maurice, Nos 163 à 167. Lots 1783, 1799,
avec maisons en pierre et brique, terrain 40.6
x irr, sup 1270; 1 do 46.6 x irr, sup 2320.
Le Shérif de Montréal à Le Crédit Foncier
Franco-Canadien; \$15000 [134921].

Quartier St Antoine

Rue Peel, No 299. Lot 1786, avec maison
en pierre et brique, terrain 25.10 x 133. La
succession Jackson Rae à George H. Duggan;
\$7700 [134911].

Ave Lincoln, No 26. Lot pt 1671-6, avec
maison en pierre et brique, terrain 22 x 117.
Dame Mary Ann Benallack épouse de Wm J.
Benallack à Dame Lillian M. Reid épouse de
Chs R. Dalrymple; \$3100 [134914].

Rue Versailles, Nos 192 et 194. Lot 466-50,
avec maison en pierre et brique, terrain 23.4
x 98. Honoré Malo à Romuald Gariépy;
\$4700 [134915].

Rue Drummond, No 265. Lot pt 1760,
avec maison en pierre et brique, terrain 50 x
107.9 sup 5387. George H. Smithers à Dame
Sarah Robinson épouse de Andrew A. Wilson;
\$10036 [134916].

Rue Mackay, No 125. Lots pt 1699-1, 1701-
A-1, pt 1699-1, 1701-A, avec maison en pierre
et brique et ameublement, terrain 22 x 114.
La succession Dame P. A. Stavely veuve de
Hy Sanders à The Congregational College of
Canada; pas de prix mentionné [134917].

HOCHELAGA ET JACQUES-CARTIER

Quartier Hochelaga

Rue Frontenac. Lot 166-333 terrain 22x80,
sup 1760, vacant. Exilda Stuart, épouse de
J. U. Emard à Euchère Thouin; \$220 [89228].

Rue Frontenac, No 364. Droits dans les lots
1/2 N. O. 166-420, 1/2 166-419, avec maison en
brique, terrain 33 x 80, sup 2640. Ernestine
Denis à J. B. Denis; \$100 [89328].

Quartier St-Denis

Rue Rivard, Nos 585 et 587. Lots 162-114,
115, 116, avec maison en bois, terrain 66 x 70,
sup 4620. Anselme Bertrand à Henri La-
belle; \$5200 [89217].

Rue Brébœuf. Lot 1/2 N. 331-110, terrain
25 x 86 sup 2150, vacant. Samuel Felstein
à Alphonse Sansfaçon; \$250 [89221].

Rue Brébœuf. Lot 1/2 N. O. 331-59, terrain
25 x 86, sup 2150, vacant. Alphonse Sans-
façon à Isaac Adler in trust pour Mendel
Mendelson; \$200 [89222].

Rue St-André. Lot 325-68 avec maison en
brique (neuve), terrain 25 x 75, sup 1875.
Joseph Ferron à Joséphine Perrault, épouse
de Ls Zotique Bleau; \$2000 [89263].

Rue Rivard, Nos 542 et 544. Lot 162-178,
avec maison en brique, terrain 22 x 70, sup
1540. Luke Noon à Corinne Rollin, vve de
Narc. Pigeon; \$1200 [89287].

Rue Dufferin. Lot 329-26, terrain 25 x 80,
vacant. Pierre Tringuer Beauséjour à Charles
Lacourse; \$400 [89299].

Rue Rivard, Nos 572 et 574. Lot 162-170,
avec maison en brique, terrain 22 x 70, sup
1540. Joseph Berthiaume à Mélina Berthiaume,
vve de Félix Brunelle; \$1300 [89324].

Rue Brébœuf. Lot 1/2 N. O. 331-110, terrain

25 x 86, sup 2150, vacant. Huntley R.
Drummond à Samuel Felstein; \$215 [89336].

Rue St-Denis, Nos 1389 à 1395. Lot 198-31,
avec maison en pierre et brique, terrain 40 x
75, sup 3000. Le Shérif de Montréal à Chs A.
Barnard; \$300 [89339].

Quartier St Gabriel

Rue Chateauguay, Nos 295 et 297. Lot pt
N. E. 2623, avec maison en brique terrain
24 x 99, sup 2376. Odile Bessette, vve de
Arthur Crompe à Hilaire Daoust; \$2100
[89246].

Rue Chateauguay, Nos 347 à 353. Lot pt
S. 2603 avec maison en brique, terrain 48x72,
sup 3456. Olivier Bonin à Joseph Brassard;
\$2050 [89248].

Quartier St Jean-Baptiste

Rue Mentana, No 426. Lot 10-47, avec
maison en bois, terrain 23 x 94, sup 2162.
Trefflé Desrochers à Auguste Cambronne;
\$400 [89219].

Rue Drolet, Nos 511 et 513. Lot 15-634,
avec maison en brique, terrain 20 x 72 sup
1440. Joseph Adelard Lafrance à Joseph Le-
moine; \$2300 [89282].

Rue Sanguinet, Nos 822 et 824. Lot 15-1070,
avec maison en pierre et brique, terrain 20 x
72 sup 1440. Jérémie Roy à L. Villeneuve &
Cie; \$1400 [89283].

Ave. Mont Royal, Nos 350 et 352. Lot 14-30,
1/2 N. E. 14-29, avec maison en brique, terrain
38.9 x 85 sup 3300. Wm Higgins à Tiburce
Bricault dit Lamarche; \$4000 [89309].

Ave. Mont Royal, No 352. Lot 1/2 S. O. 14-30,
1/2 N. E. 14-29, avec maison en brique, terrain
19.4 x 85 sup 1650. Tiburce Bricault dit
Lamarche à George Bricault dit Lamarche;
\$2000 [89315].

Ave. Du uth, No 10. Lot pt S. O. 8-1 et
autres immeubles, avec maison en brique,
terrain irr sup 500. Mary Morrison à Louis
Aug. Ant. Girard et al; \$1000 et autres con-
sidérations [89335].

St Louis—Mile-End

Rues St Urbain, Waverley, St Georges et
autres. Lots 11-1074, 1036, 983, 1094-11, 1076-
5, 24, 11-1113-4, 19, 20, 21e, 12-23-7, 27, 28,
12-26, 31, 39, 54, 69, 72, 80, 89, 90, 91, 12-25-
14, 54, 114, 126, 154, 179. St Laurent, lots
641-2-2, 21, 50, 641-3-22, 50, 60, 82, 122, 162,
terrain formant les rues. The Montreal In-
vestment & Freehold Co à La Cité de St
Louis; \$513.82 [89273].

Rue de Gaspé. Lot 10-924, terrain 25 x 72
vacant. Hon. Louis Beaubien à Corinne
Rollin Vve de Narc. Pigeon; \$200 [89279].

Rue St Urbain. Lot 1/2 S. E. 11-671, terrain
25 x 100 vacant. The Montreal Investment &
Freehold Co à Henry St Jean; \$350 [89325].

Ave. du Parc. Lots 12-9-10, 12-10 48, ter-
rain 50x110 vacant. Catherine Ransom épouse
de Daniel H. N. Welsh à Adol. Duperrault;
\$1925 [89337].

Ave. du Parc. Lots 12-9-12, 12-10-46, terrain
50 x 110 vacant. André Monarque à Adol.
Duperrault; \$1925 [89338].

Westmount

Ave Lansdowne. Lot pt S. E. 220-19, ter-
rain 25 x 130.2 sup 3252. La succession Edw.
Mackay à George Irving; \$1219.50 [89288].

Ave Clark. Lot 299-2-1, terrain 25 x 80
d'un côté et 82.4 de l'autre sup 2075 vacant.
La Communauté des Sœurs de la Charité de
l'Hôpital Général à Alexandre Dubé; \$1545.70
[89292].

Ave Clark. Lot 299-2-2, terrain 25 x 82.4
d'un côté et 84.8 de l'autre, sup 2087.6 va-
cant. La Communauté des Sœurs de la Char-
rité de l'Hôpital Général à Joseph Tancredi
R. Laurendeau; \$1584.70 [89293].

Rue Prince Albert. Lots 214-20A, 214-21A,
214-20B, 214-21B, terrain 100 x 141 d'un côté
et 140.6 de l'autre vacant. Frederick F. Kelly
à Margaret Fraser Kelly; \$250 [89331].

Ave Chesterfield. Lot 215-18, terrain sup

1100 vacant. Ludger Hamelin et al à T. C. Bulmer; \$500 [89344].

St-Henri

Rues St Jacques et St Alphonse. Lots pt E. 1622-1, 4, terrain 11 pouces x 103.9 sup 96; 1 do 15x11 pouces sup 15 pieds chacun vacants. Grégoire Meloche à la Cité de St Henri; \$111 [89242].

Rue Delinelle. Lot 1705-94, terrain 24 x 73 vacant. Céline de la Sablonnière veuve de Omer Labelle à Théop. Perrault; \$520 [89243].

Rue St Ferdinand. Lot 1863, avec maison en brique, terrain 42 x 80. La succession Martin Phelan à Charles James Fleet et Rév. G. G. Nicolls in trust; \$1642.50 [89326].

De Lorimier

Ave Papineau. Lot 153-22, terrain 50x125. Le Shérif de Montréal à Trefflé Bastien; \$425 [89275].

Maisonneuve

Rue Jeanne d'Arc, Nos 309 à 313, 327 à 343. Lots 14-251-2, 14 249-1, 14-248-3, 14-243-2, 1, 14-247-2, avec maison en brique, 4 terrains 20x100 chacun. Elie Mayer à Émile Desjardins; \$8500 [89277].

Ave Pie IX et rue Lafontaine. Droits dans les lots 14-230, 231, 232, 14-186, avec maisons en bois et brique, terrain 50 x 115, sup 17250; 1 do 25 x 100. Alphonse Desjardins et al à J.-B. Octave Hubert Desjardins et al; \$4425 [89329].

Ave Pie IX. Lot 14-230, avec maison en bois et brique, terrain 50 x 115. J. B. O. Hubert Desjardins et al à Marie L. Alexandrina Pelletier épouse de Oscar Dufresne; \$2200 [89330].

Ave Pie IX. Lot pt S. 14-29 pt 13, terrain 37 x 87 vacant. Hercule Dupré à Denis Chicoine; \$700 [89334].

Rue Ste Catherine. Lot 8-134 a, 135 a, 136a, 137a, 138a, terrain 25 x 103.11 d'un côté et 105.3 de l'autre. La succession James Robertson à Joséphine Rieutord Vve de Clément Chabot; \$1569 [89343].

Outremont

Rue Durocher. Lot 1/2 N. O., 32-3-6, terrain 25 x 100, vacant. The Montreal Investment and Freehold Co à John Nault; \$375 [28268].

Côte St-Paul

Ave Davidson, rues Beaulieu, Mary Ann, Ryan. Lots 3912-14, 15, 18, 19, 27, 28, 31, 32, 92, 129, 130, 137, 138, 151, 152, 153, 167, 168, 261, 262, 271, 285, 295, 296, 339, 363, 377, 384, 385, 453 454; 18 terrains 25 x 82; 4 do 26x80; 2 do 30 x irr; 4 do 25 x 119; 1 do 26 x 77; 1 do 24 x 90, chacun vacants. J. Ulric Emond à James Swail; \$1441.36 [89316].

Verdun

Rue Ethel. Droit de réméré dans le lot 3405-217, avec maison en brique, terrain 25 x 112.6. Alphée Labelle à Frs-Xav. St-Onge; \$765.81 [89313].

Notre-Dame de Grâces

Ave Kittson. Lot 52-5, 15, 16, 17, 32, 33, 34, 52-50, 1/2 S. E. 52-51, 4 terrains 15 x 150; 4 do 50 x 125; 1 do 69.8 de front, 67 en arrière x 126 d'uncôté et 126.9 de l'autre; 1 do 25 x 126.9 d'un côté et 127 de l'autre chacun vacants. Chs Gurd à John P. Stephen; \$3468.45 [89249].

Ave Kittson. Lots 52-17, 1/2 N. O. 52-16, terrain 22.6 x 150 vacant. John P. Stephens à Wm H. Baker; \$1125. [89250].

Ave Kittson. Lots 52-15, 1/2 S. E. 52-16, terrain 22.6 x 150 vacant. John P. Stephens à Frk Wilkinson; \$1125 [89251].

Côte des Neiges

Ave Marchmont. Lots 151-41,42, avec maison en bois, terrain 50 x 100 chacun. Alfred Mallette à Robert Primrose; \$660 [89311].

Sault aux Récollets

Lot 5/6 ind pt 334. Elvine Corinne Beau-séjour et al à Zéphirin Brillon dit Lapierre; \$1666.66 [89307].

St-Laurent

Lot 641-1-39, terrain vacant. The Montreal Investment & Freehold Co à Pierre Emile Pages et uxur; \$88.52 [39314].

Lachine

Lot 1/2 ind pt 897. Michel Green à Wm Hy Price; \$700 et autres considérations [89255].

Pointe Claire

Lot 20. Le Shérif de Montréal à Alphonse St Germain et al; \$7000 [89271].

Ste Anne de Bellevue

Lot pt 126. Jessie Fraser Vve de Gabriel C. Tunstall à The Grand Trunk Ry Co; \$100 [89269].

Ste Geneviève

Lots pt 146, 175. Marie Demers épouse de Godfroi Boileau à Philemon Laniel dit Desrosiers; \$4000 [89225].

Voici les totaux des prix de ventes par quartiers :

St Jacques.....	\$19,167 26
St Laurent.....	4,100 00
St Louis.....	12,010 00
Ste Marie.....	3,000 00
Centre.....	7,500 00
Ste-Anne.....	26,383 30
St Antoine.....	25,536 00
Hochelaga.....	320 00
St Denis.....	11,065 00
St Gabriel.....	4,150 00
St Jean-Baptiste.....	11,100 00
St Louis Mile-End....	4,913 82
Westmount.....	5,099 90
St Henri.....	2,273 50
De Lorimier.....	425 00
Maisonneuve.....	17,394 00
Outremont.....	375 00
Cote St Paul.....	1,441 86
Verdun.....	765 81
Notre-Dame de Grâces.	5,718 45

\$162,738 40

Les lots à bâtir ont rapporté les prix suivants :

Rue Frontenac, quartier Hochelaga :	12 1/2c
“ Brebœuf, “ St-Denis :	11 1/2c
“ Dufferin, “ “ :	16c
“ de Gaspé, “ St-Louis-Mile End :	10c
“ St-Urbain, “ “ :	14c
Ave du Parc, “ “ :	35c
“ Lansdowne, Westmount :	37 1/2c
“ Clark, “ 74 1/2 et 75 9/10c :	74 1/2 et 75 9/10c
“ Chesterfield, “ :	45 4/9c
Rue Delinelle, St-Henri :	30c
Ave Pie IX, Maisonneuve :	21 1/2c
Rue Ste-Catherine, “ :	60 5/8c
“ Durocher, Outremont :	15c

PRÊTS ET OBLIGATIONS HYPOTHÉCAIRES

Pendant la semaine terminée le 23 mars 1901, le montant total des prêts et obligations hypothécaires a été de \$83,731 divisés comme suit, suivant catégories de prêteurs :

Particuliers.....	\$60,231
Successions.....	17,000
Cies de prêts.....	5,000
Autres corporations.....	1,500

\$ 83,731

Les prêts et obligations ont été consentis aux taux de

4 p. c. pour \$1,500 et \$2971.
5 p. c. pour \$190; \$1,500; \$1600; \$1,800 et \$5,500.

Les autres prêts et obligations portent 6 pour cent d'intérêt à l'exception de \$2000 à 7 et \$250 et \$900 à 8 pour cent.

PROVINCE DE QUEBEC

Cour Supérieure.

ACTIONS

DÉFENDEURS. DEMANDEURS. MONTANTS

Boucherville

Normandin Victor esqual... Dame A. Chrétien Zaugg 1e cl.

Cascade Point

Sauvé Alf..... H. P. Grange 223

Dundas, Ont.

Dymont John..... Max Lanterman 100

Gravenhurst, Ont.

Brown W. S..... Frk Wasley 103

Isle Bizard

Théoret Max et al..... W. Brunet 3e cl.

London, Ont.

McNee John..... Max Lanterman 125

Montreal

Baxter James..... Montreal Loan and M. Co 2e cl.

Brodeur Azarie (tailleur)..... H. B. Rainville et al esqual 2781

Barber C. A..... D. W. Fleury 127

Brethour Ths..... John Allan 160

Bourcier Jos..... Dame A. Gagné 2e cl.

Barrette W. J..... J. A. Robertson et al esqual 100

Brown Alf. S. et al..... Dame Ann Yuile 250

Beaugrand Rodol..... P. E. Maurice 192

Creighton Dame Ellen..... Ville de Westmount 108

Cardinal Dame Phœbé esqual... Delle Marg. Beaudry 980

Cité de Montréal..... Vincenzo Tucci 200

Couvrette Nap..... Dame A. E. I. C. M. O'Farrell et vir 3e cl.

Chartrand Paul..... P. Demers et al 145

Dickson R. A..... W. S. Brown 110

Forbes G. A..... Jas. Robinson 1020

Fournier Salfuste..... G. Deserres 113

Gerhardt John..... Alb. W. James 120

Grand Trunk Ry Co..... Isaac Cooper esqual (Dom.) 1900

Hislop John..... Geo. Hyde esqual 600

Hughes Geo. A..... J. L. Daoust 106

Lalumière E. C. & C..... The Lyman Knox Co Ltd 331

Lauzon Prosper O..... De Azélia Ritchot 600

Labelle Alf..... Ls M. Morin 300

Montreal City & D. Bank..... Dame Mag. Sicotte 868

Massey Fred..... Pacifique Aumond 161

McDougall Jas..... Bishop's College School Ass. 120

Montreal Park & Island Ry Co..... M. Connelly 3960

Montreal Quarry Co..... Dame Angélique Racicot esqual 1118

Osborne Sam. et al..... Alex Scott 2000

Paquette De Chs E. et al... Succ. F. X. Beaudry 1e cl.

Presseau Dame Adeline... Cie Ferronnerie Letang Ltée 201

Portelance Ern. et al... Naz. Chartrand 649

Poitras De Phil. et al... Rose D. David 220

Paquet Jean S. et al... Alf. Guevremont 370

Proulx J. Onés... Fabrique de Laprairie 216

Riendeau Ant..... Elz. Provost 300

Smith John..... J. N. Archambault 307

Sœurs de la Providence... Nap. Bouvier (Dommages) 1999

Tucker T. M..... Jos Sanche 118

Wilkins Geo..... Emilio Major 435

Ormston

McKee, Travers & Co... Geo. Sleeman 124

Québec

Goulet Alfred..... T. Morriset 120

Rigaud

Gauthier Aldéric... Munro McIntosh & Co 460

do ..Clément Villeneuve 133



PROVINCE DE QUEBEC

Cessions

Little Mechas—Letourneau A., mag. gén.
Montréal—Delisle Jos A., merceries, ass. 10 avril.
Trois-Rivières—Ayotte P. V., papetier.

Curateurs

Québec—Darveau Geo. à Demers & Co, chaussures.

Décès

Québec—Paquet J. A., mfr de chapeaux et fourrures.

Dissolutions de Sociétés

Montréal—Arlington (The) Bicycle Co; R. A. Radmore continue.
Forbes A. T. & Co, mfrs de valises; A. T. Forbes continue.
Beaudoin & Frère, mfrs de cigares.

En difficultés

Montréal—Hislop Jno., médecines brevetées, ass. 10 avril.
Monarque Jos, meubles.
North Hatley—Webster Jos E., contracteur, ass. 3 avril.

En Difficultés

Paquetville—F. Paquet, mag. gén.
St Hyacinthe—T. A. Bédard, chaussures.
Three Rivers—Jourdain L. G., offre 30 cents dans la piastre.

Fonds à Vendre

Montréal—Asiatic (the) Trading Co, 10 avril.
Perras & Duchesneau, merceries, 4 avril.
Québec—T. Savard, hôtel.
Demers & Co mfr chaussures; 9 avril.

Fonds Vendus

Montréal—R. Lalonde, hôtel.
A. Lavigne épïc.
Oriol Furnishing House.
J. F. Perrault, chaussures.
B. J. Pettener, machiniste.

Incendies

Montreal—Kelly P. & Co, phonographes ass.

Nouveaux Établissements

Fraserville—St Lawrence (The) Furniture Co
Lauzon—Bernier & Poiré; bois, etc.
Montréal—Court House Journal Co, E. Globensky.

Duncan Co, drogues, D. Duncan.
Eagle Lady's Waists et Skirts Mfg Co;
Mme Sam. Adler.
C. Lajoie & Cie, bois et charbons.
Tanners Glue Co.
Teitelbaum Max, hôtel.
Non Refillable Bottle Co.
Montreal (The) Engine Works.
Oriental (The) Bath Co.
Québec—Darveau & Delisle, modes.
Paquet Z., mag. dépt.
St-Henri de Montréal—Leduc & Doré, bois et charbons; Jos. Doré.
St-Tite—Veillet & Auger; briques.
Sherbrooke—Pelletier Mme H. & Co, modes; Marie L. Pelletier.
Weyland H. E. & Co, hôtel; Mde Harriette Boyer.

Yamachiche—Vaillancourt E. & Cie, foin et grains; Rosalie Grandbois.

PROVINCE D'ONTARIO

Cessions de Commerce

Arkona—Wilson T., épïc.
Bolton—Scott & Son, épïc.

Mount Bridges—Betts E., mag. gén. C. Mc-Gregor succède.
Shedden—Wheeler T. N., mag. gén.
Simcoe—McKibbin V. & F. nouv.
St Thomas—Cronk & Rusling, chaussures.

Cessions

Clinton—Koenig O. B., nouv. etc., ass 3 avril.
Killaloe Station—Mohr & Ryan, mag. gén.
Monolich—Quinlan Jos, épïc.
Toronto—Morison J. R., fourrures.
Union St Thomas—Wilson S. V., mfr laine.
Walkerton—Marr & Ostic, épïc. ass. 3 avril.
Whitchurch—McCormack Wm, bois.

Décès

Ottawa—Lapointe M., poissons.

Dissolution de Sociétés

Palmerston—Taman & Christie, tailleurs; J. Taman.

En Difficultés

Casselman—Bissonnette P., mag. gén.
Goderich—Babb Wm, hôtel.
Phillipsville—Earl J. A., épïc. nouv.
Striling—Wiese Geo. W., hôtel.

Fonds à Vendre

Beachville—Bugel A., hôtel.
Gad's Hill—Ruth Perry, mag. gén.
Ottawa—McColl, contracteur élec.
Ridgetown—Price J. C., mag. gén.

Fonds Vendus

Goderich—Andrew C. W., nouv. modes.
Kingsville—Laris Geo. hôtel à Wm Wilson.
London—Lewis Robt, peintures à Wm Scarrow.
Lucknow—Peart J., chaussures à J. E. Agnew.

Mount Brydges—Elsey J., harnais à S. J. Bond.
Orwell—Mills Mary, mag. gén. à Jos. Slade.
Port Stanley—Price J. mag. gén. à W. A. Day.

Thamesville—White E., épïc. à D. Kennedy.
Wabridge—Brownscombe Co Ltd, mag. gén.

Nouveaux Etablissements

Chatham—The Chatham Binder Twine Co.
Hamilton—Cornell Alice épïc.
London—The London Fence Machine Co.
Neustadt—Neustadt (The) Mfg Co Ltd.
Ottawa—McDonald & Co, merceries, F. Bendon.
Toronto—Imperial Corundum Co.
Rogers Wm A., Ltd.
Trenton—Mowat Hardware Co Ltd.
Warton—Dominion Portland Cement Co.

NOUVEAU-BRUNSWICK

Cessions de Commerce

Fairville—D. Taylor épïc.; Barnett Knodwell succèdent.
St Jean—Nichols C. W., variétés.
Tracadie—Young J. & R., mag. gén. C. Robinson succède.

En Difficultés

Chatham—Lloyd Mary, modes offre 30c dans la piastre.
Woodstock—Moers H. V., harnais offre 20c dans la piastre.

Nouveaux Etablissements

Beaver Harbour—Beaver Harbour Trading Co Ltd.
Middle Sackville—Black Jas & Co Ltd.
St Jean—Doherty & Foster Ltd, tailleurs.

NOUVELLE-ECOSSE

Cessions

Aylesford—Harris E., marchand.
North Lochaber—Cameron A., mag. gén.

Dissolutions de Sociétés

Sydney—J. J. Duggan, restaurant.
Truro—Archipald & Nelson, épïc., chaussures.

Fonds Vendus

Auburn Station—Muphy H., mag. gén.
Yarmouth—Yarmouth Creamery Co.

Incendies

Mt Uniacke—McLearn E., épïc., nouv
Shinimaes Bridge—Brander J., épïc.
Sydney—McLean A. D., épïc., chaussures.

Nouveaux Etablissements

Digby—Letteney & Co Ltd, mag. gén.
Halifax—Century Chemical Co.
Hattie & Mylius Ltd, drogues en gros.
Lunenburg—Hirtle Isaac, épïc.
Thorburn—McKay & Co, mag. gén.
Truro—Smith W. G. & Son, chaussures.

COLOMBIE ANGLAISE

Cessions de Commerce

Columbia—McIntyre J. épïc.; McIntyre & Trotter succèdent.
Nanaimo—McNullan J. H. & Co, épïc. Hugh A. McMillan succède.
Trail—Charton & Wilson épïc. W. F. Merrick succède.
Victoria—Smith E. R., chaussures J. G. Gill succède.

En Difficultés

Greenwood—William G. F., nouv.
Vancouver—Beach M. A., épïc.

Dissolutions de Sociétés

Clinton—McGillivray & Mitchell, hôtel.
Trail—Harkness & Donovan, hôtel.
Petroni Geo. hôtel; T. R. Morrow succède.



Pendant la semaine terminée le 30 Mars 1901

MONTREAL-EST

Quartier St-Jacques

Rue Cherrier No 48 à 52. Lots 1207-230-1, 1207-230-2, avec maison en pierre et brique, terrain 25 x 120. La faillite Moise Rochon à Pierre O. Tremblay; \$6500 et autres considérations [52747].

Rue Amherst, No 568. Lot 1161, terrain 53.6 x 75 sup 4012. Narcisse Gaudet à Courville Nadon & Cie; \$2800 [52773].

Rue Wolfe, Nos 100 et 102. Lot 296, avec maison en brique, terrain 23.3x86 d'un côté et 85.3 de l'autre sup 1991. Olive Lecours à Marie Louise O. Lecours épse de F. Geo. Crépeau; \$900 et rente viagère [52783].

Ave Parc Logan. Lot pt S. O. 1211-134 et autre propriété, terrain 12 x 39. Mary Morrison à Louis Aug. Aut. Girard et al; \$1000 et autres considérations [52784].

Quartier St-Louis

Rue Drolet, Nos 125 à 131. Lots 903-104, 105, avec maison en brique, terrain 40 x 72. Emma McMahon à Lélia McMahon et Léonie McMahon épse de de J. A. E. Ouimet; \$1700 [52775].

Rue Ste Catherine, Nos 1712 à 1720. Lot 429, avec maison en brique, terrain 50 x 51 sup 2550. Lucien Huot à Ellen Mary Cook épse de Joseph Phil. Baby Caugrain; \$15000 [52799].

Rue Sanguinet, Nos 266 et 268. Lot 687, avec maison en bois, terrain 43.2 x 92.6 sup 4000. Victoria Gougeon épse de Olier Jutras à Adol. Duperrault; \$1600 (à réméré) [52782].

Rue Sanguinet, Nos 266A et 268. Lot 687, avec maison en bois, terrain 43.2 x 92.6 sup 4000. Martine Bélanger veuve de Jos Jutras

à Victoria Gougeon épouse de Olier Jutras; Pas de prix mentionné [52785].

Quartier Ste-Marie

Rue Plessis, Nos 29 et 31. Lot pt N. O. 262, avec maison en brique, terrain 42 x 72, supr 3024. Ida Jane Ward épouse de Douglass McG. de Cow et al à Thos Francis Duncan; \$8000 [52748].

Rue Plessis, No 27. Lot pt S. E. 262, avec maison en brique, terrain 18 x 72, supr 1296. Frk L. Murchison à Thos F. Duncan; \$2500 [52749].

Rue Visitation, Nos 269 et 271. Lot 961, avec maison en brique, terrain 40 x 83. J. B. Gagnon et uxora à JBte Goyette; \$8000 [52758].

Rue Champlain, Nos 276 à 290. Lots 1075 à 1077, avec maison en brique, terrain 114 x 113 supr 12882. Michael F. Sheridan à Ovila et Osias Soucisse; \$6300 [52759].

Rue Fullum, Nos 652 à 658. Lot 1337, avec maison en brique, terrain 43.8 x 87.6 supr 3821. Stéphanie Primeau épouse de Ths Jos Sutton à Désiré Corbeil; \$3000 [52761].

Rue Lafontaine, No 653. Lot 1/2 S. O. pt 1096, avec maison en brique, terrain irrégulière supr 2400. John Patrick Lenihan et al à Léon Mathieu; \$1100 [52767].

Rue Plessis, No 117. Lot 356, avec maison en brique, terrain irrégulière supr 2116. Louis Lépine à Charles Roy; \$4000 [52771].

Ave De Lorimier, Nos 418 à 440. Lots 1223-5 à 8, avec maison en pierre et brique, terrain 96 x 84 supr 8064. Camille Bourdon à James W. Withell; \$22000 [52778].

Ave De Lorimier, Nos 412 à 416. Lots 1253-20, 9, avec maison en pierre et brique, 2 terrains 24 x 84 supr 2016 chacun. Camille Bourdon à Hy W. Prendergast; \$11000 [52779].

Rue Dumont. Lots 1223-41, 42, pt 1223-46, 2 terrains 24 x 84 supr 2016 chacun vacants. James Witham & Co à Albert Azro Ayer; pas de prix mentionné [52787].

Rue Panet, Nos 222 et 224. Lot 733, avec maison en brique, terrain 40 x 42 supr 1680. Hector Esdaille à Antoine Balle; \$810 [52797].

MONTREAL-OUEST

Quartier Ste-Anne

Rues St Patrice, Nos 36 à 42, St Columban, Nos 32 à 38. Droits dans le lot 577, avec maison en brique, terrain 49.7 de front 55 en arrière x 108.7. Rodolphe C. Leprohon et al esqual à Dame Marie Lse Gabrielle Leprohon épouse de J. Alex. Bonin; \$4618 [134927].

Rue Murray, Nos 89 et 91. Lots 1442, 1443, avec maison en bois, terrain 48 x 96. Le Shérif de Montréal à Joseph Johnson; \$2235 [134935].

Quartier St Antoine

Rue St Antoine, No 254. Lot 466-41, avec maison en pierre et brique, terrain 24 x irrégulière, supr 2825. Marie Jos. Antoine Rodier à la succession C. S. Rodier; \$5500 (dation en paiement) [134922].

Rue St Antoine, Nos 336 à 344. Rues de l'Ecole No 10 et St Henri Nos 66 à 76. Lot 1/2 ind 351, 750. Quartier Ste Anne, lot 1853, avec 5 maisons en brique et autres maisons en bois, terrain supr 12500; 1 do 26x72; 1 do 59 x irrégulière, supr 7643. Dame Julie Bouthillier épouse de Jos B. Champagne à Louis Nap. Dupuis; \$1272 (à réméré) [134926].

Rue Workman, Nos 106 et 108. Lot 555, pt 3 et 4 avec maison en brique, terrain 45 x 80. Dame Alice Crevier, épouse de Cyrille Benotte à Théophile Monette; \$4000 [134938].

Rue Stanley, No 167. Lot 1461-17, avec maison en pierre et brique, terrain 21.6x76.9. Dame Mary Jane Allen vve de Wm Donahue à Wm G. Owens; \$6650 [134943].

HOUELAGA ET JACQUES-CARTIER

Quartier Hochelaga

Rue Frontenac, Nos 214 et 216. Lots 166-512, 513 avec maison en brique, terrain 44x80 supr 3520. Le Shérif de Montréal à Wm Herbert Evans; \$2100 (30 Sept 1893) [89416].

Rue Marlborough, No 63. Lot 97-6, avec maison en brique et pierre, terrain 17 x 70, supr 1190. Frederick Trenholme à Frs Chs Manhira; \$3500 [89482].

Quartier St-Denis

Rue Labelle. Lot 1/2 N. O. 8 761, terrain 25 x 101, supr 2526, vacant. Moise Gourre à Eugène Martel; \$200 [89352].

Rues Drolet et Carrière. Lots 165-32 à 45, 49 à 53, 60, 61, 62, 73, 74; 14 terrains 25 x 75 supr 1650; 4 do 22 x 70, supr 1540; 1 do irrégulière, supr 2193. 2 do 21.6 x 70, supr 1605; 1 do 17 d'un côté, 18.2 de l'autre x 70, supr 1230; 1 do 22 x irrégulière, supr 1600; 1 do 22x75; 1 do irrégulière, supr 2329. Samuel Z. Lebeuf à Valéri Paradis, vve de Onésime Marin; pour les hypothèques (Cession) [89355].

Rue Brebœuf, No 399. Lots 1/2 S. E. 331-108 terrain 25 x 86, supr 2150 vacant. Huntley R. Drummond à Téléphore Beaupré; \$215 [89357].

Rue St André. Lot 325-69, terrain 25 x 75 supr 1875 vacant. Marier & David à Joseph Ferron; \$500 [89367].

Rue Sanguinet, Nos 895; 897 et ave Mont Royal Nos 431 et 433. Lots 1/2 ind. 161-1, 2 et autres propriétés, avec maison en pierre et brique, 1 terrain 47 x 90.8 supr 4259; 1 do 26 x 90.7 supr 2354. La faillite Michel Lefebvre à Marie Cécilia Azelie Lefebvre épouse de Chs A. Sylvestre; \$20 et les hypothèques [89401].

Rue Berri. Lot 162-4, terrain 22 x 75 supr 1650 vacant. Napoléon Tremblay à Anselme Bertrand; \$525 [89415].

Rue Pontiac, No 45. Lot 324-30, avec maison en bois, terrain 20 x 84. Henriette Leblanc Vve de Frs Paquegnot à Honoré Guilbault; \$700 [89429].

Rue St Hubert. Lot 7-773, terrain 25 x 109 supr 2725 vacant. Hy V. Meredith à Zerilda Pinsonneau; \$149.87 [89430].

Rues Huntley et St Hubert. Lots 1/2 N. S. 463, 7-773, terrain 25 x 100; 1 do 25 x 109 chacun vacants. Zerilda Pinsonneau à Georgiana Corriveau épouse de Narcisse Vermette; \$600 [89431].

Rue Labelle, Nos 1752 et 1754. Lot 1/2 S. S. 716, avec maison en brique, terrain 25 x 104 supr 2600. Joseph Grenon à Joseph Villeneuve; \$1425 [89470].

Quartier St Gabriel

Rue Island. Lot 3049, 3050, terrain 48 x 110.9, supr 5316, chacun vacants. Robert Wiggins et al à Léanie Lamarre; \$2850 [89421].

Rue Charlevoix, Nos 405 à 409. Lots 3333-1 à 5, 3334-3, 4, avec maison en pierre et brique, terrain irrégulière, supr 2802; 1 do supr 2859. La faillite Cyprien Lacroix à Henry Fry; \$5756.05 [89469].

Quartier St Jean-Baptiste

Ave Hôtel de Ville, Nos 1185 et 1187. Lot pt S. E. 15-1148, avec maison en brique, terrain 18 x 64, supr 1152. Onésime Labrosse à Marie Laprès; \$1300 [89414].

Rue St Hypolite, Nos 463 à 469. Lot 134, avec maison en brique, terrain 40 x 74, supr 2960. Pierre Milot à Joachim Lemay dit Delorme; \$1500 [89419].

Rue St Urbain. Lot 443a, 443b, terrains 26 x 78, supr 2028, chacun vacants. Louis Aug. Ant. Girard et al à Wm Stephen Scudder; \$600 et autres considérations [89427].

St Louis—Mile-End

Rue Clark. Lot 1/2 N. O. 11-532, terrain 25 x 88 vacant. The St Lawrence Investment Sy Ltd à Gédéon Beaupré; \$600 [89422].

Rue Clark. Lot 1/2 S. 11-1107, terrain 25x88 vacant. The Montreal Investment & Freehold Co à Toussaint Gravelle; \$146 [84444].

Rue St Louis. Lot 11-153, terrain 28 x 120 vacant. Le Shérif de Montréal à L. Villeneuve & Cie; \$875 [89455].

Rue Hutchison. Lot 13-35, avec maison

bois, terrain 25.8 x 80. Joseph Alarie à Jules Levesque; \$850 [89468].

Rue St George. Lot 1/2 N. O. 11-880, terrain 25 x 59 vacant. Elizabeth MacKereth veuve de Robt McConkey à Christy McFarland; \$225 [89480].

Westmount

Ave Lansdowne. Lot 1/2 S. E. 220-20, avec maison en pierre et brique, terrain 25 x 130. Alonzo Chs Matthews à Alexander G. Fowler Ross; \$7000 [89346].

Ave Grosvenor. Lot pt N. O. 219-47, terrain 25 x 111 vacant. John Wighton à Frs Chs Manhira; \$666 [89481].

Ave Grosvenor. Lots 219-46, pt N. O. 219-47, avec maison en brique, terrain 65 x 111. Frs Chs Manhira à Frederick Trenholme; \$10500 [89483].

St-Henri

Rue Delinelle. Lots 1705-82, 83, avec maison en bois, terrain 48 x 73. La succession Joseph Victor Robert à Alice Robert épouse de Alph. Chicoine; \$2850 [89358].

Rue Ste Elizabeth. Lots 1707-17, 18, avec maison en bois, terrain supr 3504. The Sun Life Assurance Co à La faillite d'Adelaide Joly Vve de Ulric Lamoureux et al; \$420 [89370].

Rue Notre-Dame. Lot 1016, avec maison en brique, terrain supr 15140. La succession Martin Phelan à Robert Bickerdike; \$18687.50 [89378].

Rue Delisle. Lot 922, avec maison en bois, terrain 30 x 80. Chs H. Desormeau à Marie Louise Gervais Vve de Jos. Pagé; \$1350 [89395].

De Lorimier

Rues De Lorimier et Chaussé. Lots 74, 75, 138, 139, terrain 25 x 100 chacun vacants. Joseph Onésime Cadot à Clémence Sigogne Vve de Ed Poitou; \$2500 [89356].

Maisonmeuve

Rue Ste Catherine. Lots 17-364-47 à 53, pt S. E. 17-364-46, pt S. E. 17-364-54, 17-25 à 31 pt S. E. 17-24, pt S. E. 17-32, terrain 168 x 196 vacant. Trefflé Bastien à La succession Arthur Dubuc; \$12222 [89351].

Rue Lasalle. Lot 8 437, terrain 25 x 100 vacant. Chs Henri Letourneux à Nap. St-Amand; \$300 [89396].

Côte St-Paul

Ave Dufferin. Lot 1/2 O. 3536, avec maison en bois, terrain 36.4 x Antoinette Audet dit Lapointe Vve de Elzear Doré et al à Hector Dam sr; \$500 [89398].

Ave Davidson. Lots 3912-18, 19, terrains 25 x 82, chacun vacants. James Swail à Joseph Goodhue; \$410 [89441].

Verdun

Rue Church. Lots 3405-499, 500, terrain 25 x 114, chacun vacants. La succession Daniel Hadley à Antoine Filiatrault; \$800 [89391].

Lots 4054, à 4056, 4069, 4070, 4071, pt S. E. 4057, 4068, 5 terrains 50 x 131.6; 1 do 5x131.6. Wm Mann à Maria Mann Vve de David McMillan; \$3000 [89435].

Côte des Neiges

Lot pt 141, avec maison en bois et brique, terrain 56 x 136. Arthur Goyer à Alphonse Cardinal Vve de Alph. Goyer; \$1100 [89388].

Sault aux Récollets

Lot 489-192. Antoine Beaudreault à Antoine Goyette; \$2000 [89362].

Lots 489-183, 184. Philomène Arpin épouse de Ant. Beaudreault à Antoine Goyette; \$500 [89363].

Rue Boyer. Lot 488-95a, terrain supr 2246. Trefflé Lagassé à Charlotte Demers épouse de F. X. Perrault; \$700 (à réméré) [89409].

Lachine

Lot pt S. E. 887. Le Shérif de Montréal à Jules Leblanc; \$1500 [89392].

Lot 497. Hon. J. Arthur Boyer à J. Bte Massé fils; \$250 [89440].
 Lot 249. Le Shérif de Montréal à Louis Clément; \$2350 [89471].

Longue Pointe

Lots 390-11, pt 390-12. Euclide Forest à Arthur Faulkner et uxur; \$6500 [89380].
 Lots 389-7, 9. Arthur Faulkner et uxur à Euclide Forest; \$1050 [89381].

Ste Anne de Bellevue

Lot 195-52. William Crevier à Charles Brisebois; \$150 [89364].
 Lots 195-42, 43. William Crevier à Jean-Baptiste Daoust; \$300 [89365].

Voici les totaux des prix de ventes par quartiers :

St Jacques.....	\$11,200 00
St Louis.....	18,300 00
Ste Marie.....	66,710 00
Ste-Anne.....	6,853 00
St Antoine.....	17,422 00
Hochelaga.....	5,600 00
St Denis.....	4,434 87
St Gabriel.....	8,606 05
St Jean-Baptiste.....	3,400 00
St Louis Mile-End.....	2,696 00
Westmount.....	18,166 00
St Henri.....	23,307 50
De Lorimier.....	2,500 00
Maisonneuve.....	12,522 00
Cote St Paul.....	910 00
Verdun.....	3,800 00
\$206,427 42	

Les lots à bâtir ont rapporté les prix suivants :

- Rue Amherst, quartier St Jacques, 70c le pied.
- Rue Labelle, quartier St Denis, 7 9/10c le pied.
- Rue Brebœuf, do 10c le pied.
- Rue St André, do 26 1/2c le pied.
- Rue Berri, do 31 4/5c le pied.
- Rue St Hubert do 5 1/2c le pied.
- Rue Island, quartier St Gabriel, 26 4/5c le pied.
- Rue Clark, St Louis-Mile End, 27 1/2 et 6 3/4c le pied.
- Rue St Louis, St Louis-Mile End, 26c le pd.
- Rue St George, St Louis Mile End, 15 1/2c le pied.
- Ave Grosvenor Westmount, 24c le pied.
- Ave DeLorimier et Chaussé, Delorimier, 25c le pied.
- Rue Ste Catherine, Maisonneuve, 37 1/9c le pied.
- Rue Lasalle, Maisonneuve, 12c le pied.

PRÊTS ET OBLIGATIONS HYPOTHÉCAIRES

Pendant la semaine terminée le 30 mars 1901, le montant total des prêts et obligations hypothécaires a été de \$132,005 divisés comme suit, suivant catégories de prêteurs :

Particuliers.....	\$75,545
Successions.....	15,060
Cies de prêts.....	36,400
Autres corporations.....	5,000

\$132,005

Les prêts et obligations ont été consentis aux taux de
 5 p.c. pour \$1,000; \$3,000; \$4,000 et \$5,000.
 5 1/2 p.c. pour \$1,000; \$2,000; \$5,000; \$5,200; \$7,000 et \$17,500.

Les autres prêts et obligations portent 6 pour cent d'intérêt à l'exception de \$100 à 6 1/2; \$250; \$400; \$500 et 2 sommes de \$1,000 à 7; \$170; \$300 à 8 et \$1000 à 10 pour cent.

PROVINCE DE QUEBEC

Cour Supérieure.

ACTIONS

DÉFENDEURS. DEMANDEURS. MONTANTS

Boucherville

Lacroix Ernest & al.....R. J. Demers 104

Lachine

Price W. E.....W. D. McLaren 200

Hynes Abr.....Dame Maria Lancaster 1e cl.

Lister

Marceau Ls N. & al. Wm Starke et al 101

Longueuil

Edson Dame Mich. G.....Alf. St-Cyr 100

Charbonneau Herm.....Crédit Foncier F. C. 1e cl.

Montréal

Bradshaw Geo.....Félix Dansereau 154

Barbeau Dame Odilon.....Crédit Foncier F. C. 1e cl.

Brethour Ferrier & Co.....The Telfer & Ruthven Co 315

Cité de Montréal...Cath. McClanagan 840

do De Eliza Baillargeon 1800

Clark Dame S....De Emma Robinson et vir 208

Delisle J. A....La Société Anonyme des Débats 767

Drapeau Benoit Ant. et al....Naud & Germain 376

Duclos Alex.....Adol. Félix 129

Dick James jr....Wm Strachan et al 279

Dupont Israel Isaac...Montreal City & Dist. Saving Bank 868

Eadie Geo. W. et al...Geo. Wilkins et al esqual 1e cl.

Frigon Benj..Adam, Mathieu & Mathieu 117

do Ville St Louis 120

Forbes Geo. A....Stewart A. A. Watt 2635

Goodhue Wm S. & Wm G.....S. T. Nishimira 1e cl.

Grothé Colbert.....Bertha Labelle 500

Keough Timothy.....Gallery Bros 124

Lalumière E. Chs et al...R. J. Demers 117

Larue Magloire.....J. T. Marchand 167

Lebeau Pierre.....J. S. Lamarche 136

Léveillé Narc.C.X. Tranchemontagne 183

Mann Wm.....Smith Markey & Co 818

do De Lotta Linthicum et vir 1150

Mussen Hy S. et al...C. K. Blackwood 1e cl.

Moneyweight Scale Co...Isidore Leroux 400

Pallascio De Alph. ...De Aug. Amos 150

Smith John T.....Hector Lussier 130

Thibaudeau Elie Ad.....Dame Marie R. B. Gagnon 2100

Vipond, McBride & Co et al...Union Bank of Canada 3e cl.

Vaughan Frk.....Nap. Mayer 5000

New Glasgow

Grady J. W.....Gravel & Duhamel 198

Rigaud

Chevrier J. A.....Victoria Montreal Fire Ins. Co 176

Sorel

Beauchemin Alb. E. Wm Bellingham 2e cl.

St Alexandre

Gosselin A. J...The Ame: Holden Co 110

Ste-Anne de Bellevue

Adams S. E. W.....Ulric B. Lasonde 200

Ste Cunégonde

Fauteux Hercule.....Alf. St Cyr 956

Desjardins Louis.....do 394

St Eustache

Bruchési Jos.....Alf St Cyr 370

St Henri

Cité de St Henri.....J. A. Laliberté 300

St Isidore

Demers Narcisse..J. A. Defayette et al 150

St Thècle

Frigon R. G.....Louis Parent 198

Tullin, France

Carret Paulin.....D. Masson & Co 1329

Waterloo

Taylor Marcus S. et al.....Carter Galbraith & Co 368

Westmount

Thompson Frk et al...Horm. Lapointe 101

Cour Supérieure

JUGEMENTS RENDUS

DÉFENDEURS. DEMANDEURS. MONTANTS

Compton

McClary W. P. et al.....J. Graham 241

Emberton

Laliberté Arthur..J. P. Gendron et al 111

Moisan Ferdina et al.....Banque d'Hochelaga 114

Longueuil

Ville de Longueuil..J. U. Emard et al 466

Magog

Olivier James B...G. E. Manson et al 506

Montreal

Brodberry H.....Jos. Lussier (dom.) 200

Brodeur Azarie..H. B. Rainville et al 2781

Baxter Jas.....Montreal Loan & Mortgage Co 494

Canadian Pacific Ry Co...J. Girouard (dommages) 1000

do.....Hector Catafard (dom.) 1000

Cité de Montréal...Annie MacDonald 400

Cutter John.....Le Roi 100

Cité de Montréal...Mich. Guerin 13438

Ferland Dame Eug. et vir...Can. Sav. Loan & Bldg Sy 1534

Guertin Rémi.....Montreal Loan & Mortgage Co 670

Grand Trunk Ry Co..Elizah A. Lowe et al 150

Kingsley Geo.....Alex. Macaulay 110

Leprohon J. A.....Cam. J. Lackwell 124

Lapointe Pierre.....J. A. Caldwell 120

Lepage Ed.....J. B. Gratton 166

Lawry Jas.....H. C. Cook 100

Moreau Ant.....Dame Ann Ryan 165

Mercier Dame A. et al...Geo. A. Taylor 176

McCarthy Pat.....Le Roi 50

Nelson Jas.....Fabien Groulx 360

O'Connell Morgal et al...Cong. Prov. Fund Sy 2060

O'Meara John.....Le Roi 50

St Lawrence Fire Ins Co.....John J. Duffy 429

Vaillancourt J. Félix..Placide Allard 1520

Weir R. S.....E. S. Reynolds 3e cl.

St Adrien

Carrier Phil. jr.....Dame M. A. Coté 125

Ste Agathe

D'Ivry Dame R. M. A. O. et al.....Grég. Méloche 175

St Laurent

Hislop John.....W. Coughtry 113

St-Louis-Mile End

Guenette Jos. Anth.....Dame Louisa Foos 108

Ste Rose

Labelle De M. et al.....Arth Pepin 156

Dallaire Omer Ed...Jovite Desjardins 250

St Vincent de Paul

Clément De Emélie...Math. Paquette 1070

Cour de Circuit

JUGEMENTS RENDUS

DÉFENDEURS. DEMANDEURS. MONTANTS

Ascot

Moriarty Mike.....J. H. McDonald 30

Paradis P. et al.....Eastern T. Bk. 67



Pendant la semaine terminée le 6 Avril 1901

MONTREAL-EST

Quartier St-Jacques

Rue St Timothée, No 96. Lot 259, avec maison en brique, terrain 23 x 47.6, sup 1092. François alias Trefflé Villeneuve à Philomène Hogue Vve de Cléophas Beauvais; \$1100 [52802].

Rue Sherbrooke, Nos 274 à 284. Lot pt 1192, avec maison en pierre et brique, terrain 52 x irr, sup 7308. Emma Babeu épouse de Max Deslauriers à Isaie Préfontaine; \$21900 [52809].

Rue Notre-Dame, Nos 1365 et 1367. Droits dans le lot 134 et autres immeubles, avec maison en pierre et brique, terrain 22.9 x irr, sup 1500. Félix Petrus Lecat à Ernestine L'hotte Vve de Theob. V. Chivé; \$25000 [52817].

Rue St Timothée, Nos 444 et 446. Lot 1185, avec maison en brique, terrain 26.6 x 68, sup 1802. Marie Claire Raymond Vve de Oliv. Rouillard à Hypolite Charréte; \$850 [52831].

Rue Berri, Nos 495 à 499 et Cherrier, No 149. Lot pt S. O. 1206-136, avec maison en pierre et brique, terrain 22 x 120. Michel Lefebvre failli à Marie Cecilia A. Lefebvre épouse de C. A. Sylvestre \$20 et les hypothèques [52844].

Quartier St-Louis

Rues Ste Elizabeth, Nos 158 et 160, Dufaux, Nos 1 à 7 et Nos 14 et 16, St André, 634 à 644. Lots 1/7 ind pt S. E. 481, 1/4 S. O. 467, 473, quartier St Jacques, 1/7 ind 1207-4, avec maisons en brique, 1 terrain 39.5 d'un côté 43.6 de l'autre x 81 sup 3361; 1 do 20 x 80; 1 do 40 x 100; 1 do 50 x 110 sup 5500. Hector C. Roussin à Calixte Roussin; \$1700 et autres considérations [52805].

Quartier Ste-Marie

Rue Shaw, Nos 220 et 222. Lot 1/2 S. E. 569, avec maison en brique, terrain 25 x 52 sup 1300. Céline Lafortune épouse de Joseph Racette à Edmond Blanchard; \$2200 [52806].

Ruelle St Pierre, No 26. Lot 752, avec maison en brique, terrain 25 x 83 sup 2075. Julie David à Thomas Jeanbrie dit Bélair; \$800 [52807].

Ave De Lorimier. Lot 1232, terrain 40x100 vacant. Alphonse Brazeau à Henri Lionais et Alfred Lionais; \$780 (16 juillet 1898) [52820].

Rue Dufresne, Nos 230 à 240. Lots 1359-60, 61, avec maison en brique, 1 terrain 36x80; 1 do 37.6x80. Charles Brouillette à Stanislas Robinson; \$5700 [52829].

Carré Papineau, Nos 13 à 17. Lot 2 pts 179, avec maison en brique, 1 terrain 26.6x98 sup 2597; 1 do irr sup 1750. Patrick Doran à Robert Smith Clift; \$3588 [52839].

Rue DeMontigny, Nos 254 à 262. Lot pt 1413, avec maison en brique, terrain 43 x 42, sup 1806. Aldéric Robert à Zoé Labelle veuve de Joseph Robert; \$2000 [52840].

Rue Chaussé. Lot 1489-9 et autres lots, terrain 25 x 88.6 d'un côté et 88.4 de l'autre sup 2210 vacant. Louis Casavant à F. X. alias Francis Proulx; \$604.03 [52841].

MONTREAL-OUEST

Quarter Centre

Côte St Lambert, Nos 25 à 31. Lot pt 146, avec maison en pierre et brique, terrain 54.7 x 45.9; 1 do 30.1 x 44.6. Augustin N. R. Du-

pléssis à Dame Emilie Cadieux Vve de Ls G. Gaucher; \$600 (à réméré) [134957]

Quartier Ste-Anne

Rue des Inspecteurs, Nos 2 et 4 et rue William. Lots 1758-1, 3, 4, 1758-2-1, avec maison en brique, terrain 69 x 193 d'un côté 125 en arrière sup 18297. The Trust & Loan Co à Andrew F. Gault et al; \$18000 [134959].

Quartier St-Antoine

Rue Shuter, No 97. Lot pt 1841c, avec maison en pierre et brique, terrain 25 x 93. John Wesley Palmer et Dame Hy-Millen et al à James T. Chadwick; \$5812.50 [134953].

Rue Chatham, No 91. Lot 1/2 N. O. 284, avec maison en bois et brique, terrain 23 x 133 sup 3059. Jos. Noël Archambault à Dame Reina Lachance épouse de Wilf. Archambault; \$2050 [134956].

HOCHELAGA ET JACQUES-CARTIER

Quartier Hochelaga

Rue Hudon, Nos 17 à 23. Lot 45, avec maison en bois et brique, terrain 41.3 x 107.6 d'un côté et 113.6 de l'autre sup 4558. The Montreal Loan & Mortgage Co à F. Xavier Bélanger; \$4400 [89545].

Quartier St-Denis

Rue Rivard, Nos 566 à 570. Lot 162-171, avec maison en brique, terrain 22 x 70 sup 1540. Magloire Gascon à The Montreal Loan & Mortgage Co; \$700 [89529].

Rue Rivard. Lots 162-110, 111, terrains 22 x 70, sup 1540, chacun vacants. Henri Bazinet à Albina Cirard, épouse de Alph. Pelletier; \$1200 [89556].

Rue Huntley. Lot 1/2 S. 8-525, avec maison en brique, terrain 25 x 100. Louis Houle à Pierre Paul Benoit; \$1800 [89564].

Rue St-Hubert. Lot 7-729, terrain 25x97.6 d'un côté et 97.5 de l'autre, sup 2436, vacant. The St-Denis Land Co à Trefflé Bastien; \$151.25 [89569].

Quartier St-Jean-Baptiste

Rue Chambord, Nos 170 à 176. Lots 6-155, 156, avec maison en brique, terrain 48 x 70. Benjamin Burland à J. Bte Osias Rochon; \$4,000 [89522].

Ave Laval, Nos 377 à 383. Lots 15-978, 979, avec maison en brique, terrain 40 x 75. Thomas Gauthier à Jos. Olier Lévesque; \$5,000 [89570].

Ste Cunégonde

Rue Richelieu. Lot 512; 513, avec maison en brique, terrain 60 x 80. Joseph Beauchamp à Wilfrid ou Alfred Chrétien; \$3,400 [89496].

Rue Notre-Dame. Lot 2377 avec maison en brique, terrain 30 x 112. Le Shérif de Montréal à Gagnon & Caron; \$2905 [89568].

St-Louis—Mile-End

Ave Monongahela. Lot 10-933, avec maison en bois et brique, terrain 25 x 72, vacant. Gilbert Lalonde à Médard Lafortune; \$1200 [89490].

Rue Mance. Lot 1/2 N. O. 12-13-2, terrain 25 x 100, vacant. James John Costigan à Mary Brogan; \$475 [89538].

Westmount

Ave Grosvenor. Lot pt S. E., 219-108, 109 avec maison en pierre et brique, terrain 28.6 x 111. Duncan McLennan à Annie Houston, épouse de Robert King; \$7000 [89548].

Ave Murray. Lot 239-5, 6, 7, terrain 150 x 124.5 d'un côté et 127.2 de l'autre, sup 18868.6 vacant. Elizabeth Bowman, vve de Robert T. Raynes et al à Jacob Arthur Hodgson; \$7547.40 [89549].

Ave Green. Lot 384-83, terrain 25 x 102 vacant. La succession Edw Lusher à Ethel Marion Hodges épouse de Chs H. Dougall; \$1275 [89577].

St-Henri

Ave Lime. Lots 1704-348, 349, terrain

25 x 100, chacun vacants. The St Henry Land Co à J.-Bte Desautels; \$1250 [89533].

De Lorimier

Lot 1/9 ind 155 b. La Corporation du Comté d'Hochelaga à Frs Chs Laberge; [89532].

Lot 2 pt 7, avec maison en bois; 1 terrain 9 arpents 8 perches x irr; 1 do 7 arpents et 9 perches. Chs Fred Bayard à Salem Roch Olivier Dufresne; (Cession) [89553].

Rue Rachel. Lot pt 7, 2, avec maison en bois; 1 terrain, sup 7 arpents et 9 perches; 1 do 9 arpents et 8 perches x irr. Salem Roch Oliv. Dufresne à Arthur Desjardins; \$13700 [89554].

Rue Rachel. Lot pt 7 avec maison en bois, terrain sup 7 arpents et 9 perches. Arthur Desjardins à Chs Frédéric Bayard; \$6000 [89555].

Maisonneuve

Rue Orleans. Lots 18-280 à 294, 15 terrains 23 x 102, chacun vacants. Isaie Préfontaine à Emma Babeu épouse de Maxime Deslauriers; \$8400 [89500].

Rue Bourbonnière. Lots 18-90, 91, terrain 23 x 102, chacun vacants. Isaie Préfontaine à Olivier Limoges; \$1000 [89501].

Outremont

Ave Mont-Royal. Droits de succession dans les lots 23, 25 et autres propriétés avec maison en pierre et brique, 1 terrain 1 arpent 5 perches et 102 pieds; 1 do sup 1 arpent et 68 1/2 mesure française. Félix Petrus Lecat à Ernestine L'hotte veuve de Léon Lecat et Théobald V. Chivé; \$25000 [89513].

Rue Durocher. Lot 32-1-112 et autres propriétés, terrain 25 x 100 vacant. Antoine Robert à James Bailey; \$10500 [89521].

Lot 32-1-5 et autres, terrain 27.8 x 63.4 d'un côté et 63.2 de l'autre sup 1750. Louis Casavant à F.-Xavier alias Francis Proulx; \$600.09 [39574].

Côte St-Paul

Rue de l'Eglise, No 165. Lot 3579, avec maison en bois et brique, terrain 65.6 x 110. La substitution Henriette Barbeau épouse de F. X. Berthiaume à Hector Roy; \$3450 [89511].

Sault aux Récollets

Rue St Laurent. Lots 261-41, 44. Leslie H. Gault et al à Jules Morneau; \$200 [89502].

Lot 489-30. The St Denis Land Co à Ulric Marcotte; \$55 [89547].

St-Laurent

Lots 409-144 à 149. Le Colonel L. Edge à Jean-Bte Gaudin Marquis; \$2150 [89544].

Lot pt 452. Benjamin Goyer à Charles Muir; \$200 (à réméré) [89579].

Longue Pointe

Lot 27. La faillite Thos F. G. Foisy dit Lafrenière à Wm Brown Dickson; \$5125 [89575].

Pointe Claire

Lot pt 10. David Robertson à Joseph Lumina Daoust; \$5500 [89525].

Ste Anne de Bellevue

Lot pt 170b. Chs Briebois sr à Albert Lalonde; \$610 et autres considérations; [89562].

Ste Geneviève

Lot pt 15, 16. Wilfrid Pilon à Jean-Bte Claude; \$200 [89534].

Voici les totaux des prix de ventes par quartiers :

St Jacques	\$48,870 00
St-Louis	1,700 00
Ste Marie	15,672 03
Centre	600 00
Ste-Anne	18,000 00
St-Antoine	7,862 50
Hochelaga	4,400 00
St-Denis	3,851 25
St-Jean-Baptiste	9,000 00

Ste Cunégonde	6,305 00
St Louis Mile-End	1,675 00
Westmount	15,822 40
St Henri	1,250 00
De Lorimier	19,700 00
Maisonneuve	9,400 00
Outremont	36,100 09
Cote St Paul	3,450 00

\$203,658 27

Les lots à bâtir ont rapporté les prix suivants :

Ave DeLorimier, quartier St Marie, 19^c le pied.
Rue Rivard, quartier St Denis, 39^c le pied.
Rue St Hubert, quartier St Denis, 6^c le pied.
Rue Mance, St Louis-Mile End, 19^c le pi.
Ave Murray, Westmount, 40^c le pied.
Ave Green, Westmount, 50^c le pied.
Ave Lime, St Henri, 25^c le pied.
Rue Orléans, Maisonneuve, 23^c le pied.
Rue Bourbonnière, Maisonneuve, 21 3/10^c le pied.

PRÊTS ET OBLIGATIONS HYPOTHÉCAIRES

Pendant la semaine terminée le 6 avril 1901, le montant total des prêts et obligations hypothécaires a été de \$80,892 divisés comme suit, suivant catégories de prêteurs :

Particuliers.....	\$38,699
Successions	7,900
Cies de prêts.....	14,200
Autres corporations.	20,093

\$80,892

Les prêts et obligations ont été consentis aux taux de

5 p.c. pour \$900 ; \$3,000 ; \$3,200 ; \$4,000 ; \$5,200 ; \$7,000 et \$70,000.
5½ p.c. pour 2 sommes de \$2,000 ; \$4,500 et \$5,200.

Les autres prêts et obligations portent 6 pour cent d'intérêt à l'exception de \$355, \$1,200 et \$1,274 à 7 pour cent d'intérêt.

Les propriétaires du "Salada" déploient une activité et une énergie considérables à pousser la vente de leur thé vert feuille naturelle comme rival des Japans, et d'après les quantités considérables qu'ils reçoivent et réexpédient constamment, on ne peut pas douter du succès qu'ils en obtiennent. Cela ne prend pas de temps aux gens pour reconnaître le mérite supérieur d'un article et en nous assure bien que pas un consommateur de thé du Japon ne continuera à employer le Japon après avoir une fois essayé le thé vert de Ceylan "Salada."

Contre la prise en masses du sel de table

Le sel de table peut présenter deux inconvénients fort désagréables l'un et l'autre : tantôt il se liquéfie, tantôt il se prend et forme de véritables conglomérats. Pour éviter cette prise en masse, on recommande d'y incorporer de la glycérine, dans la proportion de 1 pour 205 en poids.

Collage du vin

Le collage du vin est une opération qui a pour but de faire déposer dans le fond de la barrique les matières en suspension que peut contenir le liquide. Le collage d'une barrique de 56 gallons de vin rouge se fait à l'aide de six à huit blancs d'œufs que l'on verse dans le vin ; on agite pendant quelque temps et on laisse reposer pendant dix à douze jours avant la mise en bouteilles. Le collage des vins blancs se fait aussi avec de la colle de poisson à raison de 1 once pour 56 gallons de vin.

PROVINCE DE QUEBEC

Cour Supérieure.

ACTIONS

DÉFENDEURS. DEMANDEURS. MONTANTS

Absents

Hislop John..... L. J. Tarte et al 175

Beauséjour

Pichette Jos... Jos A. Désilets (Dom.) 508

Dundee

Capiolo A. et al... Jos Horsfall & Sons 133

Maisonneuve

Dudevoir T. & Cie et al... L. J. Derosiers 102

Montreal

Blanchard Ed..... C. H. A. Guimond 2185

Bowie Dame Geo..... Synod of the Diocèse of Montreal 125

Bastien Trefflé.... De J. B. Filiatrault 15419

Bissonnette Roch et al... Alph Renaud 3e cl.

Brouillette J. B..... Chs W. King 199

Cité de Montréal..... Césaire Neveu 1000

Carrière Julien et al..... Victoria Montreal Fire Ins Co 176

Canadien Yukon Lumber Co..... Jos Simard 125

David Edm. et al..... J. E. Gauthier 193

Déneault Emma..... Dame H. A. de St Ours esqual et al 133

Emond J. R. et al..... J. L. Patenaude 1604

Fournier J. Théod..... Laprès et Lavergne (dommages) 199

Guérin M. et al..... Philippe Milot 1993

Horrigan Dame Ellen..... R. Beaudry 230

Jasnogrodsky V..... J. D. Cameron 400

Lafond Dame Chs... Hon. F. E. Gilman 124

Mackenzie Hector et al..... Josiah J. Thorley 250

Montreal Street Ry Go..... Dame Leonille Crompe (dommages) 5000

Price Succ Wm E... Wm D. McLaren 200

Parent Geo W. et al... J. J. Beaugregard 260

Randolph M. et al..... J. W. Long 4e cl.

Ross Dame Rebecca Delle C. E. Sheridan 192

Robb Wm esqual..... Dame M. A. D. McIntyre et vir 2e cl.

Sclater Wm & Co..... B. Shepherd 1e cl.

Société Anonyme des Débats... Dame Eliza Donnelly 510

Toupin Dlle A..... A. Letondal et al 120

Trottier J. Edm..... L. A. St Louis 116

Ottawa

Golub John et al... The H. B. Chافتen Co 209

Rivière Bonaventure

Leblanc R. N... C. X. Tranchemontagne 155

Shawinigan Falls

Goulet Théo. H..... Morley Pope 100

St Clot

Denis Geo. H... Vict. Mont. Fire Ins. Co 150

St Lazare

Païement P. J..... Victoria Montreal Fire Ins. Co 176

Cour Supérieure

JUGEMENTS RENDUS

DÉFENDEURS. DEMANDEURS. MONTANTS

Cookshire

Pope Rufus..... Grant Bros 155

Grand'Mère

Ritchie A. D. & Co... R. H. Scourgall 595

do W. Curtis 792

Huntingdon

Boyd Jas C. et al... J. M. Elder 268

Lachine

Bélanger Sam. et al... J. E. Robidoux et al 488

Montréal

Beaudry Dame Lucie H. et al... Dame Mary Tapley 153

Bayries J. M..... Léger Fourgeron 113

Boon Wm H..... Jos. Gingras 242

Barbeau Ths et al... J. H. Gallagher 287

Cité de Montréal..... Geo J. Nichols 365

Hurley Mary..... Corp. Collège Ste Marie 103

Honan Dame Anna B... Geo. W. Foisy 268

Honahue..... Henderson 296

Hislop John..... W. Bentham 135

Lafrance Jos..... Ant. Lafontaine 50

Magna Jos..... Arcade Dépatie 105

Mooney J. A... La Banque Nationale 265

Proulx J. Ones... Curé et Marguilliers de Laprairie 216

St Lawrence Fire Ins. Co... John J. Duffy 429

Tucker T. M..... Jos. Sanche 118

Watt A. Mc T..... John Lessie 291

St Paulin

Garceau Geo... Montreal Milling Co 148

Cour de Circuit

JUGEMENTS RENDUS

DÉFENDEURS. DEMANDEURS. MONTANTS

Avignon

Poirier Jos..... S. C. Durand 50

Ahuntsic

Edwards Jas..... M. Tapley 45

Caughnawaga

Jacobs F. H... The Sherwin Williams Co 31

Grand'Mère

Moussette Octave P. H. Coté 21

Longueuil

Mainville L..... G. Deserres 23

Montreal

Abram John..... Chs W. Washer 10

Aubin Dlle F..... G. W. Foisy et al 18

Adams Ern..... Dame E. Longpré 37

Bales James..... J. Sauvé 6

Bruneau Philorum... Camille Piché et al 83

Baker De Florida... Dlle M. L. Moreau 40

Brossoit Dame V... Dame E. Lalonde 47

Boyer A. Adel... L. A. Lavallée et al 95

Boyer Thos..... Jos Pelletier 11

Britton W..... M. Moody et al 16

Brossard J. H... G. N. Morang & Co 42

Bibeau J. B..... J. A. Cadot 12

Beauchamp J. B... E. Mercier 5

Bisson A..... Alex Archibald 5

Cartier J. O..... G. Deserres 31

Cousineau F..... E. Fournier 6

Chartrand C. Damien... F. Levesque 5

Deslauriers P. F... Dr D. de J. White 9

Daly M..... Delle C. Desmarais 9

Duckett R. J... Wm Semmelhaack 55

Fortier Hon..... Dame Ouintet 22

Forget R..... F. R. Beaubien 13

Gougeon Dame B... G. W. Foisy et al 95

Gauthier P..... D. Leclair 23

Harrod Walter... Chs W. Washer 9

Hartland H. Fawcett... Mireault & Co 20

Jarvis Jas B... Montreal Gas Co 20

Jetté Médéric et al... M. Tapley 35

Lemieux Ernest... R. Villeneuve 32

Laforest J. A. O... E. Bélanger et al 55

Larin Gilbert..... T. St Germain 7

Lebel J..... W. Leney 9

Lemieux Arth... N. Archambault 28

Lemieux G..... Alph. Renaud 15

Larivée Louis... N. G. Valiquette 12

Latendresse D... Z. Lanctot 9

Morel Elie..... Léon Therrien 5

Mireault W..... G. Deserres 20

Minogue W. H... B. Vaillancourt 56

Milburne H... J. H. Dixon 10

Minogue W. H... Amédée Gagnon 44

Monetti Antonio... P. Pagé 6

Malette Dame L. Z... N. Archambault 9

Owen G. E... J. A. Blouin 27



PROVINCE DE QUEBEC

Cessions de Commerce

Montréal—Investment (The) Co Ltd.
Desmarteau A., cigars.
Lespérance W. P., cigars.
Wm Wray, pompes funèbres.

Cessions

Coteau Station—Marcoux J. E., hôtel.
Montréal—Larose S. A., nouv. ass. 19 avril.
Québec—Scully T. V., nouv.
Ste Anne de Bellevue—J. E. Tremblay, mag. gén.

St Henri—Paquette & Cie, contracteurs.
Ste Sophie—Poulin Jos., hôtel.

Curateurs

Franklin Centre—Wilks & Michaud à F. Cantwell mag. gén.
Montréal—Kent & Turcotte à J. H. Delisle merceries.
J. M. Duff à Harvey Medecine Co.

Décès

Montréal—Gaufrey & Fils, objets reli-gieux, A. Gaufrey sr.
Québec—Vermette Jos. sr, fourrures.

Fonds à Vendre

Montréal—Hétu G. A. & Co nouv. le 19 avril.
Canada Liquor Co, les dettes de livre.

Dissolutions de Sociétés

Montréal—C. et N. Vallée, hôtel.
P. Brouillet & Co, contracteurs.
O. Dusseau & Co, bouchers.
Québec—Canada Leather Co.
St Lambert—Reid & Forgue, glace etc.
Sherbrooke—Sherbrooke Iron and Metal Co.

En Difficultés

Franklin Centre—Cantwell F, mag. gén.
Montréal—Lepage E. & Cie, mag. dépt.
Pelletier E. T. Mme, nouv.
Sherman & Co, nouv.
Le pérance P. W., cigares.
Minogue W. H., charretier.
Québec—Benson & Borland, charbon.
Trois-Rivières—Jourdain L. G., quincaillerie.

Nouveaux Etablissements

Montréal—Barington Geo., cuirs, etc.; Wm Barington.
Boisclair & Co, contracteurs; Mme E. Boisclair.
Bourbonnière & Dubreuil, agents financier, etc.; Jules Bourbonnière.
Davis Tire Co.
Kelly Bros, commission; T. H. Black.
Reliable Collecting Society of Canada; Jules Bourbonnière.
Revue Bourbonnière; Jules Bourbonnière.
Bertrand & Co, tabacs.
Forest frères, tabacs.
Moneyweight Scale Co.
St Amour & Doucet, comptables.
"Victorine."
Yukon Trust Co, Ltd.
Québec—Federal Detective Agency.
Cie de Pulpe Metabecheouan.
Regali & Regali, peintres.
Roger & Boulet, salaisons.
Smith Mary & Co, tabacs.
Sherbrooke—My Valet, tailleurs, etc.

PROVINCE D'ONTARIO

Cessions de Commerce

Galt—Simson E., chaussures.
Ottawa—Richard Th., nouv.
St Eugène—Cousineau D., épïc.

Cessions

Guelph—Easton J. J., épïc.
Huntsmore—Dinsmore R. N., tailleur.
Orangeville—Sweeten A., épïc.
Sudbury—Fournier T., nouv.

Incidies

Hamilton—Blancher & Riche, drogues, ass.

Fonds à Vendre

Belfountain—Warren J., hôtel.
Elgin—Rose R. B., épïc.
Hamilton—John Dynes, hôtel,
Fort Erie—Plato D., forgeron.
Petrolea—Dempsey C., nouv.

Fonds Vendus

Boucherville—Boucher E., mag. gén.
Britten—Burnaud Wm, mag. gén.
Ingersoll—Scott O. R., hôtel.
London—Fleming J. D., hôtel.
Massie—Chatham J., mag. gén.
Fordwich—Webster Jno., H. nouv.
Shetland—Risk Thos E., mag. gén.
Stratford—Barrisidale A., forgeron.

Nouveaux Etablissements

New Hamburg—Oak Grove Cheese Co.
Ottawa—Capital Publishing Co.
St Thomas—Mickleborough Co nouv. en gros.
Toronto—McLean Produce Co.

NOUVELLE-ECOSSE

Cessions de Commerce

Bear River—Reed H. P., mag. gén.
Dartmouth—McNab J. A., nouv.
Halifax—R. McCaughan, épïc.

Nouveaux Etablissements

Halifax—Hart Levi & Co, gén.
Hattie & Mylins, mag. gén.
North Sydney—Cape Breton Shœ Co Ltd.

MANITOBA ET TERRITOIRES DU NORD-OUEST

Cessions de Commerce

Baldur—C. Couzens & Sons, chaussures.
Medicine Hat—Stevenson Robertson, tail-leurs.
Melita—H. R. Richardson, épïc.
Virden—Huston Bros, hôtel.
Wawanessa—Hartwell F., mag. gén.
Winnipeg—N. J. Smith & Co, épïc.
Whitemouth—E. Dawson, hôtel.

Dissolution de Sociétés

Winnipeg—Allen Lee & Co, nouv.
Somerset—Girouard Bros, mag. gén.

En Difficultés

Sintaluta—Williams E. H., quincaillerie.

COLOMBIE ANGLAISE

Dissolutions de Sociétés

Victoria—Runals McBrady, nouv.

Fonds Vendus

Extension Mines—Robinson & Co, nouv.
Porto-Rico—Siding, Null & Cox, hôtel.



A. RACINE & CIE

IMPORTATEURS ET JOBBERS

— EN —

Marchandises Sèches

Générales

DE TOUTES SORTES.

340 et 342 Rue St-Paul

— ET —

179 et 181 rue des Commissaires

MONTREAL.



Pendant la semaine terminée le 13 Avril 1901

MONTREAL-EST

Quartier St Laurent

Rue Vallée. Lot pt N. E. 448, terrain irrg, supr 4276 vacant. Patrick McCabe à Rowan Bros & Co; \$2000 [52853].

Rue St Laurent, Nos 182 et 184. Lot pt 608, avec maison en pierre et brique, terrain 15 d'un côté 14.9 de l'autre x 57, supr 850. Le Shérif de Montréal à John Hamilton et Chs A. Eliot trustees; \$1000 [52857].

Quartier St-Louis

Ave Laval, No 74. Lot 907-1a, avec mai-son en brique, terrain 44.6 x 90, supr 2205. Moise Rochon à Marie Louise Cholette épse de L. Octave Demers; \$7000 [52864].

Rue Sanguinet, Nos 244 à 250. Lot 684 avec maison en bois, terrain 47 x 85, supr 3995. Jos. Jutras fils et al à Victoria Gou-geon épse de Olier Jutras; \$2300 [52878].

Ave Laval. Lot 897-25; 1 terrain 24 d'un côté 24.5 de l'autre x 85, supr 2064; 1 do supr 1396, chacun vacants. La succession Walter Drake à Délia Giard Vve de Stn. Em. Hirbour; \$5000 [52888].

Quartier Ste-Marie

Rue Poupard, Nos 209 à 215. Lots 1362-28 pt N. O. 1362-29, 30, avec maison en brique, terrain 41.6 d'un côté et 42.6 de l'autre supr 2814. Vincenzo Scirocco à Damase Gareau; \$2500 [52854].

MONTREAL-OUEST

Quartier Ste-Anne

Rue Petite Manufacture, Nos 66 et 64. Lot 1034, avec maison en brique, terrain 48x106.6 supr 5112. Le Shérif de Montréal à Dame M. Gourley épse de Wm N. Tapley; \$761 [134978].

Quartier St Antoine

Rue St Jacques, No 585 et rue Windsor Nos 3, 5 et 7. Lot pt 724, avec maison en bois et brique, terrain 18.1 x 54.6 supr 985. Moise Paquette à Dame Elmire Legault dit Deslau-riers veuve de Raphael Bougrette dit Dufort; \$2000 [134965].

Rue St Antoine, No 404. Lots 87-85, 87-78, avec maison en pierre et brique, terrain 21.6 x 135. The Trust and Loan Co à André S. Delisle \$3700 [134979].

Rue Dorchester, No 917. Lot 1507-9, avec maison en pierre et brique, terrain 25 x 84. La succession James Roy à Dame Hester G. Louise Reed, épse de John Lewis; \$9800 [134980].

NOCHELAGA ET JACQUES-CARTIER

Quartier Hochelaga.

Rue Forayth. Lot 166-405, 406, terrain 22.6 x 85, supr 1800, chacun vacants. Mary Jane Farrell, vve de John Wm Mount et al à Frédéric Rochon; \$450 [89599].

Quartier St-Denis

Rue St André. Lot 7-505, terrain 25 x 87, supr 2175, vacant. The St Denis Land Co à Annie Barnes, vve de Geo Sykes; \$141.38 [89625].

Rue Labelle. Lot 7-951, 1 N. 7-950, terrain 37.6 x 110, vacant., The St Denis Land Co à Azaire Desrosiers et Alph. I. Bouvier; \$180.81 [89626].

Rue St-Hubert. Lot 7-803, terrain 25 x 109, supr 2725, vacant. The St Denis Land Co à Vitalien Dufault; \$122.62 [89644].

Ave Mont-Royal. Lot 325-91, pt S. O. 325-92, avec maison en pierre et brique (neuve), terrain 30 x 90. Stanislas D. Vallières à Alfred Lacroix; \$5800 et autres considérations [89646].

Quartier St Gabriel

Rue St Patrick, Nos 548 à 554; Manufactures, Nos 271 et 273. Lot 2548, avec maisons en brique, 2 terrains 48 x 80 chacun. Emilien & Ernest Moineau à Alfred Galonde; \$3300 [89622].

Rues Charlevoix, Nos 354 à 362; Bienville et Coleraine, No 294. Lots 3399-66, 67, quartier St Denis, lots 325-134, 135, avec maisons en bois et brique, 1 terrain 25 x 90, supr 2250; 1 do 22 d'un côté, 29.6 de l'autre 90, supr 2317; 2 do 23 x 85, chacun vacants. Stanislas D. Vallières à Elphège Gaspard Dagenais; \$5500 [89647].

Quartier St Jean-Baptiste

Rue Berri. Droits dans les lots pt 15-31, 15-104-31, terrain 18 x 80 supr 1440 vacant. Antoine Brunet à Emmanuel Rochon; \$625 [89623].

Rue Rivard, No 300. Lots 15-393, 394, avec maison en brique sans valeur, terrain 40 x 70. Théodule Frédéric à Joseph Elzéar Berthiaume; \$1000 [89654].

St Louis—Mile-End

Ave. de Gaspé. Lot 10-886, terrain 25 x 72 vacant. Hon. Louis Beaubien à Patrick Delaney; \$182 [89621].

Rue St Louis. Lots 11-151, 152, terrain 25 x 120 chacun vacants. Le Shérif de Montréal à Azélie Chaput; \$1046 [89641].

Rue Cadieux. Lot pt S. E. 137-290, avec maison en brique, terrain 22 x 87.6. Adol. Lavigne à Israël Charbonneau; \$2040 [89642].

Westmount

Ave. Western, No 4466. Lot 255-5, avec maison en pierre et brique pressée, terrain 29.8 x 104 d'un côté et 103.8 de l'autre supr 3079. Thos Marks à James Marks; \$8000 [89638].

Rue Selby. Lots 383-85, 86, terrain 48 x 100 vacant. Wm B. Blackader à Joseph Sawyer; Pas de prix mentionné [89639].

Ave. Grosvenor. Lot 1/2 N. O. 219-100, terrain 25 x 111 vacant. Catherine Fraser Coupland épouse de John Stewart à Andrew Downie Gall; \$1257.97 [89659].

Ave. Western. Lot pt 220-44, terrain 42 x 65.6 d'un côté et 105.4 de l'autre vacant. Wm B. S. Reddy à Lucy W. Atwater épouse de Jas Hy Sherreard; \$2300 [89670].

Ave. Brooke. Lots 383-95, 96, 1 terrain 2327; 1 do 3000 chacun vacants. John Farquarson à George Hay Brown; \$2024.26 [89680].

St-Henri

Rue Notre-Dame. Lots 1704-200, 201; 1 terrain 25 x 100; 1 do 31.8 x 100, supr 3180, chacun vacants. The St Henry Land Co à Boromé Vautrin; \$2200 [89580].

Rues Lime et Notre-Dame. Droits dans les lots 1704-370 à 373, 1722-26 à 30, avec maison en bois, 4 terrains 25 x 100; 1 do, supr 6874. Emilia Delisle, Joseph Beauchamp et Jos. Delisle à Théophile Bienvenu; \$133.33 et les dettes [89594].

De Lorimier

Rue Chaussée—Lot 268, avec maison en pierre et brique, terrain 25 x 100. Joseph Mercure à Emma Latour épouse de Alfred Lapointe; \$4300 [89637].

Maisonneuve

Rue Jeanne d'Arc. Lots 14-252, 14-251-3, avec maison en brique, terrain 20 x 100. Lætitia Finch épouse de André S. Delisle à The Trust and Loan Co; \$2500 [89653].

Outremont

Ave de L'Épée et Querbes Nos 8 à 14, et rue St Louis. Lots 33-30 à 37, 44 à 50, 32-1-61, 62, avec maison en brique; 13 terrains 30 x

80; 1 do 33.6 x 80; 1 do 31.6 x 80; 2 do 25 x 101 chacun. La failite Eusèbe Roy à Léonidas Villeneuve & Cie; \$15170:50 [89616].

Côte St-Paul

Lot 1/2 ind pt 3600, avec maison en bois, terrain supr 17 arpents. Marshall Brodie Atkinson à Wm Matthew Kerr et al; \$9300 et autres considérations [89589].

Rue Maisonneuve. Lot 3575, avec maison en bois, terrain 65.6 x 124.6 (mesure française). Amanda Goborian dit Lapalme épouse de Evariste Desparois et al à J. B. Parent; \$930.63 [89634].

Verdun

Rue Wellington et ave. Gordon. Lots 4523, 4524, 4615-29, 30, terrain 26 x 110; 1 do 25 x 110; 2 do 25 x 110; 1 do 31.6 x 102; 1 do 25 x 102 chacun vacants. Ucal H. Dandurand et al à Marie Brassard épouse de Cyrille Quintal; \$1075 [89618].

Côte des Neiges

Ave. West End. Lot 56-17, terrain 20 x 80 vacant. Mary Prestney Vve de Alfred Perry à Wm W. Dunlop; \$100 [89660].

Sault aux Récollets

Lot 223. Léon Boucher à Marguerite Primeau; \$100 (à réméré) [89593].

Lots 297-2, 3. Ovila Menard à Philius Brunet; \$750 [89600].

Lots 323-183, 196. Sarah Bridges à James Warner Hill; \$550 [89602].

Lots 489-315, 316. The St Denis Land Co à Joseph Guernon; \$118.37 [89645].

St-Laurent

Lots 2629-36, 37. Léonidas Villeneuve & Cie à Pierre Gougeon; \$400 [89598].

Pointe Claire

Lot 29a-48, 51. Daniel L. McKinnon à Emily Adeline Holt épouse de Richard Wilton; \$150 [89597].

Lot 1/2 de la 1/2 ind 48. Arsène Charlebois à Hyacinthe Charlebois; \$4000 (à réméré) [89657].

Voici les totaux des prix de ventes par quartiers :

St Laurent.....	3,000 00
St Louis.....	14,300 00
St Marie.....	2,500 00
Ste-Anne.....	761 00
St Antoine.....	15,500 00
Hochelaga.....	450 00
St Denis.....	6,244 81
St Gabriel.....	8,800 00
St Jean-Baptiste.....	1,625 00
St Louis Mile-End.....	3,268 00
Westmount.....	13,582 23
St Henri.....	2,333 33
De Lorimier.....	4,300 00
Maisonneuve.....	2,500 00
Outremont.....	15,170 50
Cote St Paul.....	10,230 63
Verdun.....	1,075 00

\$105,640 50

Les lots à bâtir ont rapporté les prix suivants :

Rue Vallée, quartier St Laurent, 46¹/₂ le pied.

Ave Laval, quartier St Louis, \$1.44 4/9c le pied.

Rue Forsyth, quartier Hochelaga, 12¹/₂ le pied.

Rue St André, quartier St Denis, 6¹/₂ le pied.

Rue Labelle, quartier St Denis 4¹/₂ le pl.

Rue St Hubert, quartier St Denis, 4¹/₂ le pied.

Ave de Gaspé, St Louis Mile End, 10c le pied.

Ave Grosvenor, Westmount, 45¹/₂ le pied.

Ave Brooke, Westmount, 38c le pied.

Rue Notre-Dame, St Henri, 38 5/7c le pl.

PRÊTS ET OBLIGATIONS HYPOTHÉCAIRES

Pendant la semaine terminée le 13 avril 1900, le montant total des prêts et obligations hypothécaires a été de \$81,447 divisés comme suit, suivant catégories de prêteurs :

Particuliers.....	\$47,947
Successions.....	28,200
Cies de prêts.....	4,300
Autres corporations.....	1,000
\$81,447	

Les prêts et obligations ont été consentis aux taux de

5 p.c. pour 5 sommes de \$1,000; \$2,057; \$2,100; \$3,640; \$4,500; \$5,000 et \$6,000.

5 1/2 p.c. pour 2 sommes de \$1,000 et \$3,000.

Les autres prêts et obligations portent 6 pour cent d'intérêt.

PROVINCE DE QUEBEC

Cour Supérieure.

ACTIONS

DÉFENDEURS. DEMANDEURS. MONTANTS

Aylwin

Reid B. F..... E. A. Small 181

Absents

Gadoue Ed., Dame Philomène Hébert 188
Burke Dame M. A..... G. Lamothe
et al égal 1849

Boston

Great Lake (The) Collier Co..... L. O.
Armstrong 523

Buckingham

Kelley W. H..... F. Olivier Lamarche 253

Chesterville

Robinson V. & al..... J. Benewick 190

Fulford

Joyal Hy E. et al... The Ames Holden
Co 166

Hudson

Hodgson G. E..... Victoria Montréal
Fire Ins. Co 101

Montréal

Atlantic & Lake Sup. Ry Co..... J. St
George Dillon et al 1e cl.

Bean Ths C. et Ths... De Sophie Noel 180

Bradshaw Geo..... J. J. Bte Gosselin 106

Bessette Dame J..... S. F. McKinnon 133

Bathurst Geo. W..... J. O. Levesque 101

Blean Dame Eugène... The Canadian
Sav. Loan & Bldg Ass. 1e cl.

Beaumier P. C..... Dame N. Nadeau 200

Betts Dand Edw..... J. Levesque 109

Cowan Amos..... American Enameled
Brick & Tile Co 224

Castonguay Ernest.... Gabriel Fortin 154

Cité de Montréal..... Dame Azilda
Gendreau 500

Cox John et al..... W. A. Cozzens 181

Cie Chemin de fer Châteauguay &
Nord..... Horm. Lapointe 1e cl.

Cité de Montréal.... Dame M. A. Milo 1e cl.

Côté N. Jos... Dme Charlotte Williams 102

Duclos Alex..... Royal Electric Co 157

Dutrisac Dame Fabien... Jos. Hébert 462

Davis S. & Sons... Dame Eliz. Steacey
(dom.) 400

Duggan John..... John Larkin 1161

Eptain Morris..... David Randolph 4e cl.

Ferland J. B. L. P. et al..... A. J. H.
St Denis 200

Hughes J. H. et al..... Robert King 302

Hébert Vve Frs... Delle E. W. Clunie 84

Heney E. N. & Co..... Jos. Carrière
(dommages) 1000

Insurance (The) Co of North Am.....
G. D. Ross 1300

Laverdure Mathias... Zotique Gignère 200

Lafraicain Ulric... Anselme Labrecque 401

Lamarche J..... H. W. Garth et al 5e cl.



PROVINCE DE QUEBEC

Cessions

Grand Mère—Wise H., hôtel.
 Montréal—Montreal Framing Co.
 Dutrisac F., épïc.
 White D. J., hôtel.
 New Glasgow—Grady Jas., carrossier.
 Westmount—Thompson F. H., marchand.
 Thompson—J. L. & Co, contracteurs.

Concordats

Thetford Mines—Roberge & Landry, mag. gén.; 50c dans la piastre.

Curateurs

Montréal—Kent & Turcotte à S. A. Larosé, nouv.
 Ste Anne de Bellevue—Lamarche & Benoit J. E. Tremblay, mag. gén.
 St Henri—A. Desmarteau à Paquette & Co, contracteurs.

Décès

Cowansville—Buzzel Bros, mag. gén.; H. Buzzel.
 Les Eboulements—Tremblay E., scierie.
 Montréal—Raby P. H., tailleur.

Dissolutions de Sociétés

Lawrenceville—Brown & Westover, marchands.
 Montréal—Gauthier & Dufresne, chaux.
 Marchand & Brazeau, carrossiers.
 Warden, King & Son, fonderie.
 Québec—Guilbault Ant., articles de sport etc.

En Difficultés

Little Mechins—Letourneau A., mag. gén.
 Québec—Gagnon F. X., épïc.
 Sayerville—Cairns H., mag. gén.
 Trois-Rivières—Ayotte P. V., papier etc.

Fonds à Vendre

Longueuil—Herelles Chocolate Works.
 Québec—Rondeau & Co, épïc.
 St Michel P., hôtel.

Fonds Vendus

Matane—Levasseur D., mag. gén.
 Montréal—Héty G. A. & Co., nouv.
 Vallières L., hôtel.
 Riendeau Jos, hôtel; à L. H. Tanguay.
 Vallée S., hôtel; à Mme Richardson.

Incidies

Magog—Gauvin E. & Co, ferronneries.
 Normandin N. & Co, chaussures.
 Renault Ch., sellier.
 Montréal—Bolduc C., carrossier.
 St Henri—Lafleur, Clément & Décarie, chaus- sures, ass.

Nouveaux Etablissements

Beaulac—Lakeside Wood Co.
 Fraserville—Temiscouata Lumber Co.
 Levis—Guenet & Couture, nouv.
 Montmagny—Montmagny Light & Pulp Co.
 Montréal—Baldwin Condensed Milk Co.

British America Import.
 Grenier J. H. & Cie, fruits.
 Hoolahan J. & Co, Mme Hoolahan.
 Lauzon H. & Co, épïc.
 N. P. Leach Arms Agency.
 Russian Fur Mfg Co.
 Standard Roofing Co.
 Stillwell & Co, hôtel.
 Beliveau H., électricien, Mme Béliveau.
 Denis Adv. Co peintres, J. O. Denis.
 Guimond & Co, chaussures.
 National Coal Tar Co, Mme J. P. Major.
 Old St George (E. Lepage & Co), mag. dépt A. Valiquette.
 Provincial Secret Service Agency.

Québec—Belleau, Neuville & Cie, agents.
 Hygenic Dairy Co.
 V. B. Sporting Goods Store; A. Guilbault.
 Sherbrooke—Canadian Chrome Iron Co.
 Trois-Rivières—Provincial Light Heat and Power Co.
 Victoriaville—Victoriaville Shoe Co.
 Waterloo—Waterloo Knitting Mills Co.

PROVINCE D'ONTARIO

Cessions de Commerce

Acton—Humphries & Hawk, meuniers.
 Almonte—Timmons & Co, les modes seules.
 Hamilton—Franev T., restaurant.
 Ottawa—Guy Geo., grains et farine.
 Smithville—Farr E., hôtel.
 Vienna—Graves & McGuire, mag. gén.

Cessions

Sandwich—Pequegnot C., marchand.
 Toronto—Fisher R. W., épïc.

Décès

Acton—Bell C. D., épïc. etc.
 Hamilton—Dickson Wm, contracteur.
 Kingston—McRae & Co, épïc. et liqueurs; W. McRae.
 Paris—Ealand J., hôtel.

Dissolution de Sociétés

Glence—Campbell & Farrell, forgerons.
 Hamilton—O'Brien & Allan, forgerons.

En difficultés

Hamilton—Hawkes R. A., nouv.
 Sudbury—Fournier Thos, nouv., chaussures.
 Wellington—Gellanders D., mag. gén.

Fonds à Vendre

Acton—Kennedy J. R., épïc.
 Caledonia—Lawson J., tailleur.
 Clinton—O. B. Koenig, nouv.
 Dundas—Hughes W., chaussures.
 Hamilton—Evans Geo., nouv.
 Florence—Elison J., hôtel.
 Keewatin—Michaud Jos., chaussures.
 Manotick—Quinlan Jos., mag. gén.
 Ottawa—Birkett M. quincaillerie.

Fonds Vendus

Atwood—Leake B. R., épïc.
 Barwick—Thompson J., mag. gén.
 Black Bank—Belkamy J. R., mag. gén.
 Casselman—Bissonnette P., mag. gén.
 Dungannon—McRae, drogues.
 Finch—Shaver & Co, épïc.
 Hamilton—Weldon F., épïc.
 Kingston Mills—Bradden C., hôtel.
 Lakelet—Dulmage A., mag. gén.
 Londesborough—Snell Geo., forgeron.
 London—Peine H., hôtel à Cook Bros.
 Ryan Harry, hôtel à G. B. Flennig.
 Pritchett J., épïc.
 Niagara Falls—McCardel C., hôtel.
 Sarnia—Peterson J., hôtel.

Nouveaux Etablissements

Alvinston—Munroe & McIntyre, ferronnerie.
 London—McMartin J., épïc.
 Ottawa—Emerson Oil Light Co Ltd.
 Int. Mica & Mining of Ottawa Ltd.
 Toronto—Veneer & Box Co Ltd.
 Winona—Budge Bros, mag. gén.

NOUVEAU-BRUNSWICK

Fonds à Vendre

Fredericton—Lottemer A., chaussures.
 Penobscuis—Coggin C. S. mag. gén.

NOUVELLE-ECOSSE

Cessions de Commerce

New Glasgow—Chisholm A., épïc.

Dissolutions de Sociétés

Liverpool—Wetmore Sons, nouv.

En Difficultés

Lochaber—Cameron A., mag. gén.
 Sydney—Barns H. P. & Co, épïc.

Fonds à Vendre

North Lochaber—Cameron A., mag. gén.
 Truro—McNutt E., épïc.

MANITOBA ET TERRITOIRES DU NORD-OUEST

Cessions

Winnipeg—Hyndman Geo. & Co, hardes, merceries.
 Fairley R., épïc.

Fonds Vendus

Dunrea—Mackie R., mag. gén.
 Innisfail—Stiles N., épïc.
 Qu'Appelle—McEwen M., quincaillerie.
 Saskatoon—Garrison D., hôtel.
 Wellwood—Nesbitt D., mag. gén.

COLOMBIE ANGLAISE

Trail—Coleman & Randall, épïc.



Pendant la semaine terminée le 20 Avril 1901

MONTREAL-EST

Quartier St-Jacques

Rue Cherrier, Nos 84 et 86. Lots 1207-7 à 10, avec maison en pierre et brique, terrain 110 x 120, supr 13200. La faillite Archambault & Frères à Emma Tassé épouse de Guillaume Nap. Nantel; \$16125 [52894].

Rue St Timothée, No 67. Lot 272, avec maison en brique, terrain 25 d'un côté 24.3 de l'autre x 73, supr 1820. La succession F. X. Beaudry (Orphelinat) à John Rochon; \$1025 [52899].

Rue St Timothé, Nos 70 et 72. Lot 252-2, avec maison en brique, terrain 50.5 d'un côté et 54.2 de l'autre x 47.6, supr 2481. La succession F. X. Beaudry (Orphelinat) à John Rochon; \$1875 [52900].

Rue Lagauchetière, No 212 à 216. Lot pt 314, avec maison en bois et brique, terrain 86 x irrég, supr 6104. La succession F. X. Beaudry (Orphelinat) à Pierre Meloche; \$3000 [52901].

Rue Beaudry, No 607. Lot pt S. O. de pt N. O. 1107, avec maison en brique, terrain 66 x 106 supr 6996. Thos Fox à Chs F. MacLean; \$3500 [52904].

Rue Amherst, Nos 438 à 444. Lot 961, avec maison en brique, terrain 50 x 77 supr 3850. La succession Edm Fraser à Damase Généreux; \$2500 [52922].

Quartier St Laurent

Rue Vallée, Nos 14 et 16. Lot 435, avec maison en bois et brique, terrain irrég supr 1904. Sophronie Bro. alias Brault dit Pominville Vve de Louis Lavigne et al à Charles Rochez; \$1300 [52890].

Rue St Urbain, No 601. Lot 11-17, avec maison en pierre et brique, terrain 27 d'un côté 25.7 de l'autre x 112 supr 2945.6. Le Shérif de Montréal à James Gibb et al; \$4600 [52916].

Rues Mance, Nos 27 à 31 et Plateau No 30. Lots 275-2 à 5 et droits dans le lot 275-6, avec maison en brique, terrain supr 3776. La succession Josephte Louise H. de St Ours à Marie Esther Sénécal; \$7800 [52924].

Quartier St-Louis

Ave Laval. Lot 897-25, terrain 41x85 supr 3473 vacant. Délia Giard Vve de Stanislas Em. Hirbour à Marie Louise Hirbour épouse Godfroy Langlois; \$5000 [52889].

Ave Hôtel de Ville. Lot 907-1-c, terrain 24.6x 46.3 d'un côté et 46 de l'autre sup 1129 vacant. Moïse Rochon à Jos H. Mac-Duff; \$1266.10 [52892].

Rues St-Dominique, No 147; St Justin, No 10. Lot 296, avec maison en bois et brique; terrain irr, sup 2348; 1 do, sup 1348. La succession F. X. Beaudry (Orphelinat) à A. Mendel Schlinger; \$2725 [52935].

Rue Dorchester, No 500 à 508. Lot 218, avec maison en brique, terrain 44 x 71 sup 3124. Fischel Ship à Rebecca Lazarus épouse de Solomon Fox; \$6500 [52917].

Ave Laval. Lots 904-35, 36 pt N. O. 904-37, avec maison en pierre et brique (neuve), 2 terrains 21x75 sup 1575; 1 do 8x75. Joseph Charlebois à John Loïselles; \$14000 [52935].

Ave Laval. Lot 904-35, 36 pt N. O. 904-37, avec maison en pierre et brique (neuve), 2 terrains 21x75; 1 do 8x75. John E. Loïselles à Joseph Ducharme; \$2500 (à réméré) [52936]

Quartier Ste-Marie

Rue Parthenais. Lot pt 1495, terrain 25x170 sup 4250 vacant. La faillite Wm Weir & Sons à Raymond Préfontaine; \$305 et les hypothèques [52897].

MONTREAL-OUEST

Quartier Ouest

Rue St Pierre, Nos 130 à 134. Lot 209, avec maison en pierre et brique, terrain 51 d'un côté 51.6 de l'autre x 60.4 d'un côté et 60.6 de l'autre sup 3085. John Redpath Dougall à Delle Janet E. Dougall; \$26000 [134985].

Quartier Ste-Anne

Rue Bourgeois, Nos 188 et 190. Lot 1/2 N. O. 60, avec maison en brique, terrain 23.11 x 96 sup 2302. Le Shérif de Montréal à La Succession Jos. Masson; \$10 [134990].

Quartier St Antoine

Rue Adeline, Nos 62 et 64. Lot pt 593-1, avec maison en bois et brique, terrain 22.6 x 50 sup 1125. Venant Payment à Théophile Monette; \$400 [134982].

Rue Souvenir, No 15. Lot 1639-49, avec maison en pierre et brique, terrain 24 x 94.8 d'un côté et 96.6 de l'autre sup 2294. Jean-Baptiste Péloquin à James Cleland; \$4700 [134983].

Rue Ste Catherine, Nos 2404 à 2410. Lot 1478, avec maison en pierre et brique, terrain 53 x 102.6 sup 5432.6. James W. Whithell à John Withell; \$12500 et autres considérations [134986].

Rue Victoria, Nos 19 et 21. Lot pt S. E. 1304, avec 2 maisons en pierre et brique, terrain 39 x 95.6 sup 3725. The Land & Loan Co à Alexander M. Foster; \$10000 [134989].

HOHELAGA ET JACQUES CARTIER

Quartier Hochelaga

Rue Iberville, Nos 275 à 281. Lot pt S. O. 166-520, 521, avec maison en brique, terrain irr sup 2152. Téléphore Houle à Antoine Ulric Laporte; \$2250 [89686].

Rue Frontenac, Nos 214 et 216. Lots 166-512, 513, avec maison en brique, terrain 44 x 80 sup 3520. Wm Herbert Evans à Sam. Beaudry; \$2000 [89697].

Rue Ste Catherine, Nos 632 et 634. Lot 166-26, avec maison en brique, terrain 23.8 x 100 sup 2367. Roch Bourbonnière à Antoine Picotte; \$3400 [89726].

Rue Chambly. Lot 23-115, terrain 24 x 122 sup 2688 vacant. Malvina Légaré épouse de Isaïe Lalonde à Bernier & Frère; \$600 [89746].

Quartier St-Denis

Rue St Hubert. Lot 7-773, terrain 25x109, sup 2725, vacant. Georgiana Corriveau, épouse de Narc. Vermette à Alphonse Corriveau. \$300 [89709].

Rue Brebœuf, Nos 215 et 217. Lot 329-156 avec maison en brique, terrain 25 x 80, sup

2000. Louis Pacifique Venne à Joseph Venne; \$1400 [89759].

Quartier St Gabriel

Rue Charron, Nos 96 et 98. Lot 3167-86, avec maison en brique, terrain 23 x 87, sup 2001. Annie Mathers, vve de John Melville à Margaret T. Bruce, épouse de Hy Langlands; \$2300 [89696].

Rue Ryde, Nos 212 à 218, 198 à 204, 205 à 215. Lot 3399-97, 98, 100, 101, 120, 121, 122; avec maison en brique, 4 terrains 23 x 71, sup 1633 3 do 22 x 71, sup 1562 chacun. Charles Langlois à Wilbrod Labrèche; \$10500 [89774].

Quartier St Jean-Baptiste

Rue Mentana. Lot 11-19, terrain 20 x 94, sup 1880, vacant. Stanislas D. Vallières à Malvina Légaré, épouse de Isaïe Lalonde; \$500 [89745].

Rue Drolet, No 295. Lot 15-547, avec maison en brique, terrain 20 x 72, sup 1440. Marie Jos. Elzéar Drolet à J. Bte Alfred Alarie; \$1800 [89749].

Ave Mont-Royal, rues Massue et Bienville. Lots 11-2, 3, 8; quartier St Denis, lots 325-63, 64, 65, 325-82 à 87, 3 terrains 23 x 84.6, sup 1943; 1 do 23 x 75, sup 1725; 2 do 22 x 75, sup 1650; 3 do 24 x 85, sup 2040; 3 do 23 x 85, sup 1955, chacun vacants. Isaïe Préfontaine à Joseph Emile Libert; \$7500 [89752].

Ste Cunégonde

Rues Notre Dame, No 3152 et Vinet, Nos 77 et 79. Droits de succession dans le lot 2496 et autres avec maison en pierre et brique, terrain 30 x 110. Ephrem Renaud et al à Alphonse alias Alex. Brunet; \$4000 [89702].

St-Louis—Mil-End

Rue St-Dominique. Lot 1/2 N. O. 137-16, avec maison en bois et brique, terrain 21.3 x 87.6. The Montreal Loan & Mortgage Co à François-Xavier Brazeau; \$771.27 [89700].

Rue Albina, Nos 24 et 26. Lot 138-23, 24, avec maison en bois et brique, terrain 50.6 x 69. Delphis Mayer alias Maillé à Joseph Lespérance; \$2000 [89704].

Rue Clark. Lot 1/2 S. E., 11-442, terrain 25 x 88, vacant. Lydia Dugas dit Labrèche, épouse de Wm Wells à Alfred F. Vincent; \$600 [89710].

Rue Clark. Lot 1/2 N. O. 11 452, avec maison en brique, terrain 25 x 88. Fred Wm F. Corran à Jane Chisholm Vve de David Forrester; \$2800 [89711].

Rue St Hypolite. Lot 137-87, avec maison en brique, terrain 42.6 x 87.6, sup 3718. Léon Ers de Salles Dugas à Honoré Morel; \$1900 [89727].

Rue Clark. Lot 1/2 N. 11-365, avec maison en brique, terrain 25 x 84. Alfred F. Vincent à Joseph Desrochers; \$1900 [89732].

Rue St George. Lot 1/2 N. O. 11-893, avec maison en brique, terrain 25 x 65.4. Pierre Hector Perrier et al à George McLeod Pierce; \$2000 [89741].

Rue Waverley. Lot 1/2 S. E. 11-662, terrain 25 x 88 vacant. Henriette Rhéaume épouse de Ant. Bélanger à Alphonse Chapleau; \$500 [89747].

Rue Waverley. Lot 1/2 N. O. 11-662, terrain 25 x 88 vacant. Henriette Rhéaume épouse de Ant Bélanger à Azilda Ouimet épouse de Pierre Chapleau; \$500 [89748].

Rue St Laurent. Lot pt 65, terrain sup 54 pieds vacant. Marie Louise Lee épouse de Pat. Corrigan à Médard Paquette; \$20 [89760].

Rue St Dominique. Lot pt 131, avec maison en bois, terrain 40 x 75. Victor Migneron à Emery Choquette; \$750 [89765].

Rue Waverley. Lot 1/2 S. 11-698, terrain 25 x 88 vacant. The Montreal Investment and Freehold Co à Geo. Edw Gumbley; \$202.24 et autres considérations [89775].

Westmount

Rue Sherbrooke, No 4134. Lots 375-123, 124, avec maison en pierre et brique, 1 terrain 25

x 119.9 d'un côté et 124.5, sup 3052; 1 do 25 x 124.5 d'un côté et 129.2 de l'autre, sup 3169. John Millen à Wm Hy Wyman; \$14500 [89714].

Ave Roslyn. Lots pt S. E. 219-138, 137, avec maison en brique, terrain 30 x 111. Wm McDonald à Elizabeth Charlotte Sturrock épouse de Wm Adams M. Swift; \$7850 [89731].

Ave Columbia. Lot 941-317, avec maison en pierre et brique, terrain 25 x 92, sup 2300. Wm Hy Creed à Duncan McLennan; \$5312.50 [89738].

Ave Greene. Lots 384-81, 82, terrain 25x100 chacun vacants. Wm Perry jr à Wm Henry Creed; \$2987.50 [89739].

Ave Columbia. Lots pt N.O. 941-305, pt S. E. 941-304, avec maison en pierre et brique terrain 23 x 92. Wm Hy Creed à Wm Perry; \$5312.50 [89740].

Rue Clarke. Lot pt N. O. 302-5, pt S. E. 302-4, avec maison en pierre et brique, terrain 23.8 x 138.6 d'un côté et 138.4 de l'autre. Adol Herman Herreboudt à Alex Rives Hall; \$11000 [89750].

Ave Arlington. Lots pt S. E. 230-29, 230-30, avec maison en pierre et brique, terrain 62.6 x 115.9 d'un côté et 116.6 de l'autre vacant. Charlotte F. MacFarlane épouse de Jas A. Mathewson jr à John Edw. E. Dickson; \$9500 [89756].

Ave Grosvenor. Lot pt S. E. 219-98, avec maison en pierre et brique, terrain 28 x 111 sup 3108. Catherine F. Coupland épouse de John Stewart à Francis Chs Manhire; \$7500 [89768].

St-Henri

Rue St Antoine. Lot 1674-74, terrain 25 x 110 vacant. The St Henry Land Co à Alderic Olivier Lavoie; \$887.62 [89722].

Rue Gareau. Lot 1704-391, terrain 25 x 120 vacant. The St Henry Land Co à Henri Vielle; \$600 [89723].

Rue Notre-Dame. Lot 1936, avec maison en bois et brique, terrain 40 x 100. Le Shérif de Montréal à John Hy Knopton; \$4060 [89753].

Outremont

Rue St Louis. Lots 32-1-61, 62, 2 terrains 25 x 101 chacun vacants. L. Villeneuve & Cie à L'Institut Catholique des Sources & Muets; \$1000 [89776].

Côte St-Paul

Rue Galt. Lot 1/2 N. E. 3970, avec maison en bois, terrain 15 x 131. Le Shérif de Montréal à Eva Henault dit Deschamps; \$226 [89716].

Sault aux Récollets

Rue Boyer. Lots 488-229, 230, 231, terrains 25 x 114 chacun vacants. La Cie des Terres du Parc Amherst à Eugène Richer; \$500 [89703].

St-Laurent

Rues St Laurent et Durocher. Lot 342-64 à 68, Outremont, lot 32-4-30, 5 terrains 25 x 146; 1 do 50 x 100. Marie Victoire Tétrault épouse de Rodolphe Courteau à Louis Ovide Grothé; \$1500 [89692].

Lots 290 à 293. Daniel Fraser à Sarah Jane Miller épouse de David Porteous; \$2000 [89734].

Dachine

Lot 249. Louis Clément à Wm Clayton et al; \$2400 [89687].

Lot pt 761. Joseph Coursoi à Joseph Antoine Gagné; \$200 (à réméré) [89706].

Lot 186 et mobilier. Marie Louise Méloche Vve de Benj. Carignan à Napoléon Vallée; \$5350 [89707].

Voici les totaux des prix de ventes par quartiers :

St Jacques.....	\$28,025 00
St Laurent.....	13,700 00
St Louis.....	31,991 10
Ste Marie.....	305 00
Ouest.....	26,000 00

Ste-Anne.....	10 00
St Antoine.....	31,200 00
Hochelaga.....	8,250 00
St Denis.....	1,700 00
St Gabriel.....	12,800 00
St Jean-Baptiste.....	9,800 00
Ste Cunégonde.....	4,000 00
St Louis Mile-End.....	13,943 51
Westmount.....	63,961 50
St Henri.....	5,537 62
Outremont.....	1,000 00
Cote St Paul.....	226 00

\$252,449 73

Les lots à bâtir ont rapporté les prix suivants:

Ave Laval, quartier St Louis:	Le pied \$1.44
Hôtel de Ville do	\$1.12
Rue Chambly, quartier Hochelaga:	22 1/6c
do St Hubert, do St Denis:	11c
do Mentana, do St J.-Bte:	26 3/5c
Ave Mont Royal et autres, quartiers	
St Jean Baptiste et St Denis:	32 9/10c
Rue Clark, St. Louis—Mile End:	27 1/2c
do Waverly do	22 5/7c
Ave Green, Westmount:	59 1/2c
Rue St Antoine, St-Henri:	32 2/7c
do Gareau, do	20c

PRÊTS ET OBLIGATIONS HYPOTHÉCAIRES

Pendant la semaine terminée le 20 avril 1901, le montant total des prêts et obligations hypothécaires a été de \$108,804 divisés comme suit, suivant catégories de prêteurs:

Particuliers.....	\$49,604
Successions.....	3,000
Cies de prêts.....	14,700
Autres corporations.....	41,500

\$108,804

Les prêts et obligations ont été consentis aux taux de

4 p. c. pour \$3,900 et \$8,742.
5 p. c. pour \$825; \$6,500; \$7,000; \$8,000 et \$13,500.
5 1/2 p. c. pour \$1,000; \$1,500; \$3,000 et \$4,000.

Les autres prêts et obligations portent 6 pour cent d'intérêt, à l'exception de \$500, \$650 à 7 et \$700 à 8 pour cent.

PROVINCE DE QUEBEC

Cour Supérieure.

ACTIONS

DÉFENDEURS.	DEMANDEURS.	MONTANTS
Absents		
Meyer A. C.....	D. MacMaster et al	2e cl.
Bellerive		
Séguin John.....	Girard & Godin	582
Chambly Canton		
Vermette Louis.....	Letourneux Fils & Cie	216
Chatham. N.-B.		
Rich C.....	B. Rosenfield	120
London, Ang.		
Fowler Wm esqual et al.....	W. de M. Marler	2e cl.
Longueuil		
Brereton Dame D. et al.....	Dame M. A. Hannah	2e-cl.
Montreal		
Armstrong Chs N.....	Alf. Masterton	275
Abbey Effervescent Salt Co.....	Isaac Vadandaigue (dommages)	1999
Alder Samuel A.....	Ferd Tremblay	400
Bourgouin Hyacinthe.....	Jos Campeau	1900
Bedwell De Clara.....	Jas McDougall	350
Bissonnette Antoine.....	Gilbert Mireault	139
Boivin Dame Elzéar.....	Narc. Papineau	212
Brodeur Geo.....	Alph. Bourassa	110
Cie de Pub. La Patrie.....	Mary Sswonard	202
Cité de St Henri.....	do	5000

Cie de Pub. La Patrie.....	Geo. Demers	200
Cité de Montréal.....	André Lamalice	200
Craig J. N.....	J. Tomkins	1e cl.
Cité de Montréal.....	Nap. Vallée	101
do	J. B. Vanier	544
do	Philius Vanier	832
Collège des Médecins et Chirurgiens de la Prov. Québec.....	C. A. MacDougall	3e cl.
Carter W. F.....	Lessard & Harris	108
Cité de Montréal.....	Dame A. Guérin	195
do	Damase Cyr (dom.)	200
Daveluy Geo. et al.....	Ovila Hogue	179
Delorme Hya.....	De Mary M. Workman	199
Davidson (The) Thos Mfg Co.....	Z. Filiatrault	300
Dufort Naz.....	F. X. Mailloux	117
Davis Moses.....	Paul Perron et al	2e cl.
Dumont Dame Joséphine et al.....	Dame M. L. J. Christin et vir	141
Cuimond Dame Vve J. G.....	P. T. Levesque	125
Girard Dame Jos.....	Cité de Montréal	174
Grand Trunk Ry Co.....	Dame Rose Delina Robidou	1e cl.
Herreboudt A.....	Abr M. Vineberg (capias)	100
Hollée Ed.....	Raoul Gohier	148
Hart Emile A.....	Wm Bentham	175
Jasmin Arth.....	P. T. Baldwin et al	139
Kosenbloom Wm.....	Marie Desjardins	999
Livinson Israel.....	Isaac Levy	318
Lachine (The) Rapids Hyd and Land Co.....	The James Shearer Co	856
Lamarche Jos S.....	David Ruel	300
Labelle Henri et al.....	Armini Chevalier	149
Larue Magloire.....	Frk Scott esqual	1e cl.
Madore J.....	H. B. Rainville esqual	3605
McCreedy M. E. Hugh.....	Olivier Gratton	150
McIntyre Chs J. et J. L.....	Geo Hogue et al esqual	244
Martin Walter.....	H. W. Garth et al	351
Moisan Placide.....	Ths May & Co	598
Moisan Raoul.....	do	1608
Pariseau héritiers de Geneviève et al.....	Oliva Bélanger et vir	1e cl.
Paquette Jos. jr.....	T. C. Brainerd	616
Powell F. F. et al.....	A. T. Cowan	200
Paquette A.....	Lachine Rapids Co	119
Robertson A. G.....	Frk R. Redpath et al	126
Reed Vve T.....	Ths B. Ross	318
Roy Ferd.....	Jos. C. O'Brien (Dom.)	199
Trépanier Onés.....	The J. M. Lavoie Co	105
Villeneuve Eug. W.....	P. E. Leblanc et al	121
Vincent Arth.....	Chs Dostaler	319
Vipond McBride & Co et al.....	Union Bank of C.	202
Wells Geo.....	Canada Life Ass. Co	600
Walker David.....	Dan. Ford	1687
Weir Godf. et al esqual.....	Dame Louise Skead esqual	1e cl.
Yep Charley.....	Dame Sophie Gatien et vir	103
Napierreville		
Richardson Alex.....	Victoria Montreal Fire Ins. Co	2e cl.
Derome S.....	do	4e cl.
Rochette L. D.....	do	4e cl.
Cardinal Vve T.....	do	3e cl.
Québec		
Charlebois A. A.....	Trust & Loan Co	391
Ste Cunégonde		
Marin Chs.....	Alex. Piché	104
Morin Oct.....	J. A. R. Léonard	473
St Henri Station		
Cie d'Ass. Mutuelle contre le feu, de Montmagny.....	C. P. Beaubien	164
St Henri		
Bleau Azarie.....	Alf. Gosselin	120
Ritchot J. B.....	Pat. Kearney (Dom.)	200
Lémieux Ferd.....	Géd. Brien dit Durocher	120
St Joseph de Soulanges		
Sauvé Julien.....	Godf. Constant	175

Ste Thérèse		
Leguerrier Cyprien et al.....	Crédit Foncier F.-C.	839
Westmount		
Bradshaw Geo.....	The Royal Institution for the Adv. of L.	2e cl.
Cornille C. C.....	Imperial Bk of Can.	2e cl.
Duverger Dame Henri.....	Hon. J. G. Laviolette	5652
Bradshaw Mary A.....	Chs E. Archibald	1e cl.
do	Geo. H. Archibald et al esqual	1e cl.
Cour Supérieure		
JUGEMENTS RENDUS		
DÉFENDEURS.	DEMANDEURS.	MONTANTS
Belœil		
Préfontaine Jos.....	Banque St Hyacinthe	2236
Granby		
Croteau Jos.....	D. McClure	196
Lachine		
Nelson J. M.....	John Brown	95
Montreal		
Bastien Alph et al.....	Henri St Mars et al	100
Bellemare Louise.....	Benj Lecavalier et al	209
Cousineau J. B. A.....	Ernest Trudeau	50
Castonguay Ernest.....	Gabriel Fortin	142
Cité de Montréal.....	Dame Cath. O'Brien	705
Dutrisac Dame Fabien.....	Jos. Hébert	462
David Edm. et al.....	J. E. Gauthier	193
Donatt Herman.....	Royal Electric Co	148
Darlington John.....	J. Ed Cavanagh	403
Euard & McDonald.....	Wm Holmes	158
Favreau Avila et al.....	Dame J. Tate et vir	190
Fells A.....	W. Lavallée	89
Fyfe Chs.....	Banque d'Hochelaga	200
Harkin Bern.....	Pat. McDermott	124
Hurteau J. A.....	Dame Céline J. Robert	325
Johnson A. R.....	Wm J. Turpin	256
Juteau J. O.....	Alf. Méloche	171
Leichter S.....	Marie E. C. Barbeau	40
Leblanc Delphis & A.....	Alph Robert	175
Minogue W. H.....	J. A. Ouimet	114
Montreal Park and Island Ry Co.....	Seraphin Leclaire	61
Rozand Henrietta B.....	Alex McDougall	160
St Jean C.....	Calixte Rochon	52
Timmis & Noble.....	Merchants Bk of C.	1003
Ottawa		
Léger Octave.....	Ths Spindlo	153
Potton		
Perkins J. L.....	E. C. Perkins	213
Richmond		
Corp. de Richmond.....	P. A. Larivière	3000
Ste Cunégonde		
Bisson De M. L.....	J. A. R. Léonard	473
Fauteux Hercule.....	Alfred St Cyr	656
St Edouard		
Elmond J. R. et al.....	J. L. Patenaude	1604
Vancouver		
Taylor Arch. D.....	John Costigan	277
Varennes		
Collette C. H.....	Jos Ferd. Gravel	418
Westmount		
Allen Dame Mary Jane et al.....	Royal Bank of C.	600
Bradshaw Geo.....	L. J. B. Gosselin	106
do	Royal Inst. for the Adv. of-Learning	598
Weymouth, N. E.		
Burrill Chs.....	Frk L. Hutchinson	377
Westbury		
Flanagan John.....	Miner Carriage Co	142
Cour de Circuit		
JUGEMENTS RENDUS		
DÉFENDEURS.	DEMANDEURS.	MONTANTS
Batiscan		
Lahaye Wm.....	Girard & Godin	7



PROVINCE DE QUEBEC

Cessions de Commerce

St Jean—Dion Isidore, boulanger.

Cessions

Lachine—Binette A., plombier, ass. 6 mai.
Montréal—Bédard N. F., provisions, ass. 6 mai
Ste Rose—Fortin J. B., hôtel, ass. 7 mai.

Curateurs

Montréal—Lamarre H. à F. Dutrisac, épice.
Wilkes & Michaud à Sté Anon. des Débats

Décès

Montréal—Beckham & Co, scierie; J. F. Beckham.

Québec—Daly J. & J., provisions; Jas. Daly.

Dissolutions de Sociétés

Lachine Rapids—Penniston Bros, laitiers.
Montréal—St Arnaud Frères, quincailliers.
McDougall Bros, courtiers.
Danville Asbestos & Slate Co.
Outremont—Canadian Chicory Mfg Co; J. Beaubien succède.

Québec—Coulombe & Simard, marchands.
Weldon & Draynor, commission.

St François Brompton—Vigneault & Cie, bois, etc.

St Rémi—Hébert & Fils, hôtel.

En Difficultés

Montréal—Bessette Mde A., modes, offre 20c cash.

White D. J., hôtel, ass. 1er mai.
New Glasgow—Grady J., carrossier, ass. 4 mai

Québec—Arcand D., courtier.
Ste Anne Bellevue—Tremblay J. E., mag. gén.

Trois-Rivières—Ayotte P. V., papeterie.

Concordats

Paquetville—Paquet F., mag. gén. à 25c dans la piastre.

Richmond—Hudon Mlle E., modes, 40c dans la piastre.

Incendies

Hull—Walters & Sons, mfrs hâches, ass.

Fonds à Vendre

Montréal—Dominion Mfg Co, biscuits, etc.
Lepage E. & Co, mag. dépt., 8 mai.

Fonds Vendus

Montréal—Montreal Framing Co.

Nouveaux Établissements

Lac Mégantic—Bureau & Cie, ferronneries, Albertine Royer.

Longueuil—Beaudry & Frère, hôtel, grains, etc.

Montréal—S. Berlind & Co, marchands, Mme S. Berlind.

Boisvert & Cie, imp.; Mme O. Boisvert.
Canada Trust Co.

Crevier & Fils, quincailliers, H. Crevier.
Hôtel Richelieu.

McDiarmid & Elliott, fournitures dentistes.
Nantel & Cie, biscuits, etc., Mme E. Nantel.

American Fire Insurance Co of N. Y.
Aylmer Drill Mfg Co.

Brodie & Co, marchands, Jos. J. Westgate.
Canadian Salt Co Ltd.

Canadian Yukon Lumber Co, Ltd.
Forest T. & Cie, plombiers, Mme T. Forest.

Fortune Potato Digger Co.
Germain & Co, charrons, H. Germain.

Larose S. A., nouv., Mme S. A. Larose.
Milette & Gauthier, merceries.
Montreal Suburban Co.
J. B. Owens, peintre, P. Houle.

Queen's Club.
Rousseau Delle, modes, A. Rousseau.
Thompson & Brouillet, épice, W. Thompson.
White Bros, épice.
Pointe Claire—Parent frères, épice.
Québec—Ellis G. & Co, charbons.
Dominion Silk Waist Co.
Quebec News Co, F. Carrel.
Sherbrooke—Morency & Millette, chaussures.
Sherbrooke Steam Laundry.
St Henri—J. Tétrault Iron Works.
Wotton—Cordemier & Lorrain, épice.

PROVINCE D'ONTARIO

Cessions de Commerce

Hamilton—Clarkson F., tabacs, etc.
St Thomas—Dufton & Co, épice.

Cessions

Chatham—Cleeve Jas., bois, etc.
Ottawa—Lincoln Medicine Co.
Somerville—Thompson R. J., marchand.

Décès

Bracebridge—Brown Eliza, mag. gén.
Fisherville—Paterson Gordon, mag. gén.

Dissolution de Sociétés

Brantford—Havill & Whitham, constructeurs
Orillia—Cashman & Perry, mag. gén.

En Difficultés

Burnt River—Thompson R. J., mag. gén.
Huntsville—Densmore R., merceries.
Ottawa—Lincoln Medicine Co.
Toronto—Boulter & Stewart, nouv.
Trenton—Colborne & Williamson, quincaillerie.

Fonds à Vendre

Cobourg—McGobrick E., hôtel.
Hamilton—Miller H. G., épice.
Milton—Henderson Thos, épice.
Ottawa—Culbert G., drogues.
St Thomas—S. V. Wilson, Wooller Mill.

Fonds Vendus

Keewatin—Michaud Jos, chaussures, etc.
Lakelet—Dulmage A., mag. gén.
London—Parsons R., épice.
Port Stanley—Perry R. L., hôtel.
St Thomas—Moore Tom, hôtel.
Vienna—Stillwell S., hôtel.
West McGillivray—McKenna Jno., hôtel.

Nouveaux Établissements

Ottawa—Ottawa Mica Mining Co Ltd.
Toronto—International Trust Co Ltd.
Victoria Harbour—Victoria Mercantile Co Ltd.

MANITOBA ET TERRITOIRES DU NORD-OUEST

Cessions de Commerce

St Jean-Baptiste—Fortier Jos, marchand.

Cessions

Manor—Davis A. T. & Co, mag. gén.

Dissolutions de Sociétés

Macleod—Nash & Atkins, hôtel.
Pilot Mound—Endecott & Preston, mag. gén.
Prince Albert—Russel Bros, mag. gén.

En Difficultés

Winnipeg—Manitoba Plumbing Co.

Fonds Vendus

Alexander—Higgins H., épice.
Didsbury—McCormick W. R. à J. Studer.
Manitou—Winram & Co, mag. gén.
Minnedosa—Grey H., cigares etc.
Winnipeg—Weidman & Co, mag. gén.

NOUVEAU-BRUNSWICK

Dissolutions de Sociétés

Campo Bello—Alexander & Towle, hôtel; J. Alexander continue.
St John—Hamilton & Co, tailleurs.

En Difficultés

Edmunston—Bertrand A., mag. gén.
Fonds Vendus
Fredericton—Lottimer A., chaussures.

NOUVELLE-ECOSSE

Cessions

Halifax—Blakeley J. H., marchand.

Décès

Halifax—Truesdale Jos., chaussures.
Port Greville—Elderkin H. B., mag. gén.
Spry Bay—Leslie G. A. & Co, mag. gén., G. A. Leslie.

Fonds Vendus

Lunenburg—Hirtle S., épice.

Nouveaux Établissements.

Yarmouth—Gardners Shoe Store.

COLOMBIE ANGLAISE

Cessions

Grand Forks—P. Riedel & Co, épice.

Fonds Vendus

Grand Forks—Graham W., hôtel.
Nelson—John & McLeod, hôtel.
Vancouver—Oppenheim Bros, épice.
Swanson J., hôtel.



Pendant la semaine terminée le 27 Avril 1901

MONTREAL-EST

Quartier St-Jacques

Rue St Denis, Nos 491 à 495. Lot 1200-15, avec maison en pierre et brique, terrain 25 x 100, supr 2500. Jos. N. Arsenault à Frs S. Mackay; \$7000 [52948].

Rue St Christophe, No 254. Lot 849-71, avec maison en brique, terrain 23.8 x 50, supr 1183. Jos. Louis Barré à Michel Lefebvre & Cie; \$2400 (29 novembre 1889) [52970].

Quartier St-Louis

Rue Drolet, No 116, St Timothée, No 246, Panet, Nos 143 et 145. Droits dans les lots 903-169, quartier St Jacques, lot 793, quartier Ste Marie, lot 328, avec maisons en brique et bois et brique, terrain 20 x 72; 1 do 50 x 67. 3 supr 3363; 1 do 24.6 x 102.6, supr 2512. Marie Anne Doray épouse de Jos. Biron à Ulysse Chopin; \$300 (à réméré) [52956].

Ave Laval, Nos 18a et 20. Lot 896-11, avec maison en pierre et brique, terrain 26.6 x 80, supr 2120. Geo. A. Forbes à James Bailey; \$7500 [52959].

Ave Laval, No 184. Lots pt S. E. 904-39, 904-40 pt N. O. 904-41, avec maison en bois, terrain 18.6 x 75, supr 1387.6. Marie Anne Barbe Goné épouse de Dosithee Carrière à Octavie Desy épouse de Zotique Riopel; \$2486.40 [52961].

Rue Ste Elizabeth, No 166. Lot 480, avec maison en pierre et brique, terrain 41.9 x 81, supr 3382. Victor Bohémier à Elmina Hudon épouse de André D. Jobin; \$3807.18 (à réméré) [52963].

Rue Cadieux, Nos 539 et 541. Lot pt 893, avec maison en bois et brique, terrain 44 d'un côté 42.8 de l'autre x 110.6 d'un côté et 112.8 de l'autre, supr 4832. Sarah Katherine Kelly et al à Eulalie Lord épouse de Aug. Leblanc; \$2750 [52967].

Quartier Ste-Marie

Rue Plessis, Nos 204 à 210. Lot 796, avec maison en brique, terrain 40 x 101, supr 4040. Chs Lemire dit Marsolais et al à Zachée Gauthier; \$3000 [52949].

Rue Maisonneuve, Nos 195 à 203. Lot pt 820 à 823, avec maison en pierre et brique, terrain irr, supr 4096. Frs Xavier Rastoul à Ls Zénon Renaud; \$8300 [52951].

MONTREAL-OUEST

Quartier Ste-Anne

Rue St Paul, Nos 600 et 602. Lot 1756-11, 12, avec maison en brique, terrain 60 x 114.2 d'un côté et 114.10 de l'autre, supr 6871. Patrick Mullin à The Royal Bank of Canada; Pour quittance (Dation en paiement) [135020].

Quartier St-Antoine

Rue Mackay, No 1, Overdale. Lot 1567-5, avec maison en brique, terrain 20.9 de front 22 en arrière x 80. Le Shérif de Montréal à Chs Cushing; \$1010 [134996].

Rue St Antoine, Nos 388, 39 à 43. Lots 1/7 ind pt N. E. 88-3, 1010, 1011, avec maison en pierre et brique, terrain 22.6 x 135; 1 do supr 4980; 1 do 43.2 de front 41.6 en arrière x 221 d'un côté et 220 de l'autre. Dame Mary Ann Ida Trihey épouse de Israel Clément et al à Henry Judah Trihey; \$8925 [134998].

Rue Dorchester, No 1225. - Lots 1642-8, 9, 22, 23; 1 terrain 29 x 120 d'un côté 132 de l'autre supr 3664; 1 do 29 x 132 d'un côté et 143.3 de l'autre supr 3991; 1 do 21 x 88.1 d'un côté et 87.9 de l'autre supr 1846 chacun vacants. John E. Loiselle à Fred. H. Markey; \$9000 [134997].

Ave Hope. Lot 1642-13 à 19, 6, terrains 126 x 88.9 d'un côté et 90.9 de l'autre supr 11307; 1 do irr, supr 2075 chacun vacants. John E. Loiselle à Joseph Charlebois; \$10036.50 [134999].

Rue Bishop, No 252. Lot pt N. O. 1703-S-2, avec maison en pierre et brique, terrain 22.6 x 129.3. Peers Davidson à Andrew Fred Gault; \$11500 [135004].

Rue Dorchester, No 919. Lot 1507-8, avec maison en pierre et brique, terrain 25 x 84. Agnès Bury à Dame Edith. Thistle épouse de David Alex. Shirres; \$11300 [135005].

Rue Dorchester, No 879. Lot pt 1369, avec maison en pierre et brique, terrain 26 de front, 26.6 en arrière x 100.6. The Investment Co à John W. Grier; \$8590 [135011].

Rue Ste Catherine, No 2688. Lot 1625-O., avec maison en brique, terrain 24 x 120 (mesure française). Wm G. Owens à Mlle Mary B. Badenach; \$3000 et autres considérations [135012].

Rue Crescent, No 122. Lot 1702-49, avec maison en pierre et brique, terrain 23.4x103.9 supr 2420.9. Le Shérif de Montréal à la succession Hosa B. Smith; \$8250 [135017].

Rue McGill College, No 23. Lot 1396, avec maison en brique, terrain 28 x 100.9 supr 2821. Nicholas J. Power à The Montreal Loan & Mortgage Co; \$6750 [135018].

Rue Dorchester. Lots 1639-73, 286-216, terrain 24x110 vacant. Charles Ault à Dame Annie Coughlin Vve de H. S. Phillips; \$2640 [135019].

Rue Bishop, No 131. Lot 1703-38, avec maison en pierre et brique, terrain 24.6 x 103 supr 2523.6. Dame Louise Marion Kennedy épouse de Herbert Brown Ames à John Milne Browning; \$8000 [135028].

HOCHELAGA ET JACQUES CARTIER

Quartier Hochelaga

Rue Iberville, Nos 272 et 274. Lot 169-27, avec maison en brique, terrain 32 x 80 supr 2560. Gilbert Hébert à Henri Bouliane; \$2000 [89792].

Quartier St-Denis

Rue Huntley. Lot 1/2 N. 8-463, terrain 25 x 100 vacant. Georgiana Corriveau épouse de

Narc. Vermette à Marie Louise Roy; \$300 [89781].

Ave Sherbrooke. Lot 5-611, terrain 25x68.1 d'un côté et 68.7 de l'autre supr 1712 vacant. La Cie de Terres du Parc Amherst à Joseph Landreville; \$175 [89785].

Rue Dufferin, No 254. Lot 329-25, avec maison en bois, terrain 25x80 supr 2000. Pierre Tringué Beauséjour à Marie Mélina Vanier épouse de Frs Dion; \$960 [89795].

Rue Huntley. Lot 1/2 N. 8-463, terrain 25 x 100 vacant. Marie Louise Roy à Philorum Simard; \$200 [89798].

Rue Labelle, No 3035. Lot 7-1020, avec maison en bois, terrain 25 x 87 supr 2175. Victor Noël à Wilfrid Simard; \$400 [89802].

Rue Brebeuf, No 413. Lot 1/2 S. 331-110, avec maison en brique, terrain 25 x 86 supr 4150. Isaac Alder et al à Alphonse Sansfaçon; \$1000 [89830].

Rue St Hubert. Lot 7-334, terrain 25 x 109 supr 2725 vacant. Chs Boivin à Clara Mary Holland épouse de Appolinaire Leduc; \$400 [89866].

Rues Labelle et Huntley. Lots 7-899, 8-594, terrain 25 x 110 supr 2750; 1 do 42 x 100 supr 4200 chacun vacants. Elizabeth Aubin à L'Abbé Jos Albert Bastien; \$825.09 [89887].

Rue Huntley. Lot 8-479, terrain 42 x 100 vacant. The St Denis Land Co à Eugénie Hogue épouse de J. Arthur Boucher; \$453 [89906].

Quartier St-Gabriel

Rue Centre, Nos 525 et 527. Lot 1/2 S. O. 2593, avec maison en brique, terrain 24 x 111. 9, supr 2682. Alphonsine Benoit épouse de Cyrille Sicotte à Clorinda Benoit; \$2200 [89894].

Rue St Charles, Nos 208 à 214. Lot 2585, avec maison en brique, terrain 48 x 106.6, supr 5112. Wilfrid Bessette à Rose Alma Quesnel épouse de Louis Cha Masson; \$3800 [89901].

Quartier St-Jean-Baptiste

Rue Marie Anne, Nos 128 et 130 et Durham No 81. Lot 1-159, avec maison en bois, terrain 25 x 100. Emma Latour épouse de Alfred Lapointe à Joseph Mercure; \$3300 [89778].

Ste Cunégonde

Rue Notre-Dame. Lot 2302, 2304, avec maison en bois et brique, terrain 72 x 110. Le Shérif de Montréal à R. H. Buchanan; \$2100 [89790].

Rue Dorchester. Lots 386-216, et autres, terrain 24 x 110 vacant. Charles Ault à Annie Coughlin Vve de Hy Stanley Phillips; \$2640 [89885].

Rue Notre Dame. Lot 630, avec maison en brique, terrain 45 x 100. Théodore White et al à La succession C. S. Rodier; \$2800 [89892].

St-Louis—Mile-End

Rue Clark. Lot 1/2 S. E. 11-437, terrain 25 x 88 vacant. Napoléon Boutin à Joseph Beaumont; \$525 [89828].

Ave Depot. Lots 10-419, 420, avec maison en construction, terrain 26.8x100 chacun. Cyrille H. Champagne à Angelina Adam épouse de Noé Cloutier; \$2000 [89575].

Rues St Louis et St Laurent. Lots 11-175, 185, 187, 188, 238 à 243, 247 à 250, 256 à 261, 265, 279 à 281, 288 à 290, 294 à 299, 303, 304, 313, 317 à 322, 4 terrains 25 x 84; 38 do 25 x 80 chacun vacants. Daniel Ford à Marie Keho; \$3300 [89889].

Rues St George et Waverley. Lots 11-924, 694, 695, 696, 797, 825, terrain 50 x 85; 5 do 50 x 88 chacun vacants. J. Chs Lacoste à Victoria Gougeon; épouse de Olier Jutras; \$3600 [89911].

Westmount

Rue Clark. Lot pt N. O. 302-5, pt S. E. 302-4, avec maison en pierre et brique, terrain 23.8 x 138.6 d'un côté et 138.4 de l'autre. Alexander Rives Hall à Grégoire Méloche; \$ pas de prix mentionné [89788].

Ave Western, No 4466. Lot 255-5, avec maison en pierre et brique pressée, terrain 29.8 x 104 d'un côté et 103.8 de l'autre supr 3079. James Marks à Elizabeth Callaghan épouse de Ths Marks; \$8000 [89831].

Rue Selby. Nos 83 à 87. Lot 384-130, avec maison en pierre et brique, terrain 23 x 81.2 d'un côté et 82 de l'autre. Stanislas D. Vallières à James D. Millar; \$4500 [89869].

St-Henri

Rue Ste Elizabeth. Lot 1707-5, avec maison en bois, terrain supr 1752. Marie Riel épouse de Octave Beausoleil à Olivier Lavoie; \$1300 [89810].

Rue Notre-Dame. Lot 1705-136, avec maison en bois, terrain supr 1840. The Sun Life Assurance Co à Arthur Dansereau; \$900 [89833].

Rue Delinelle. Lot 1705-89, avec maison en bois, terrain 24 x 73. Arsène Bourelle à Antoine Huppé; \$465 [89834].

De Lorimier

Ave De Lorimier. Lot 130, terrain 26 x 100 vacant. Alfred Lionais et Henri Lionais à Rose de Lima Sénécal; \$780 [89800].

Maisonneuve

Rue Adam. Lots 8-154, 155, terrain 24 x 120, chacun vacants. Frs Samuel Mackay, à Joseph Narcisse Arsenault; \$1198 [89789].

Ave Lasalle. Lot 8-450, terrain 25 x 100 vacant. George Laporte à Henri Leclair; \$500 [89843].

Outremont

Rue St Louis. Lots 32-1-61,62, terrains 25 x 101, chacun vacants. L'Institut Catholique des Sourds Muets à Thomas Hall; \$2000 [89807].

Rue Hutchison. Lot 32-2-16, terrain 50x100 vacant. Geo. E. Robertson à J. L. Alfred Grenier; \$750 [89867].

Verdun

Lot 3407-75, terrain vacant. La succession Daniel Hadley à Robert Ellis; \$225 [89902].

Montréal Junction

Ave Herald. Lot 140-7, terrain 50x88. The Toronto General Trusts Corporation exécuteurs et trustees de feu Robert S. Knight à Charles Eamer; \$600 [89814].

Côte des Neiges

Rue Maple Wood. Lots 28-11, 12, 28-6-3, 4, terrains 25 x 108 supr 2700 chacun vacants. Les Enfants Mineurs de Flavien Filiatrault à Ovide St Maurice; \$400 [89822].

Sault aux Récollets

Rue Labelle. Lots 489-208, 209, terrains 25 x 103 chacun vacants. Athanase Frigon à Hubert Michel Frigon; \$400 [89803].

Rue Boyer. Lot 488-426, 427, 428, 1 terrain supr 2191; 1 do 2175; 1 do supr 2158 chacun vacants. La Cie des Terres du Parc Amherst à Cyrille Garnier; \$275 [89804].

Rue Boyer. Lot 488-425, terrain supr 2246 vacant. La Cie des Terres du Parc Amherst à Philippe Moreau; \$85 [89808].

Lot 343-15 pt S. E. 343-14, terrain vacant. Stanislas Corbeil à Marcel Jarry; \$400 (à réméré) [89811].

Rue Boyer. Lot 488-231, terrain 25 x 114. Eugène Richer à Hermine Montpetit; \$240 [89832].

Rue Boyer. Lots 488-249, 250, terrains 25 x 114 chacun vacants. The Amherst Park Land Co à Henry Keefer; \$450 [89870].

Rue Labelle. Lot 489-333, terrain 25 x 87 vacant. Léonidas Villeneuve à George La croix; \$60 [89883].

St-Laurent

Ave Decelles. Lot 465-390, terrain 26 x 101.3 vacant. Ludger Cousineau et Ed Gohier à Arthur Letondal et Marie Louise Letondal; \$125 [89796].

Ave Letang. Lot 2629-39, terrain 25 x 80 vacant. Philorme Simard à Sévère Garceau; \$180 [89907].

Lachine

Lot pt 754-45. Albert Parr à Harry Horsefall: \$1700 [89786].
 Lot 800. Augusta Francis Owen épouse de Arth Owen à Anthony Haig Sims; \$4500 [89799].
 Lot 801, pt 786. John Ogden Wilgress à Wm Currie; \$6000 [89905].

Pointe Claire

Lot 1/2 ind 10. Ant. Viger fils à Ant. Viger père; \$300 [89858].
 Lot pt 40. Arsène Charlebois à Hy J. Tellier; \$5200 [89877].
 Lot 44. L'abbé F. X. Laberge à Antoine Viger père; \$100 [89899].
 Lot 1/2 ind 44. Antoine Viger père à Antoine Viger fils; \$300 [89900].
 Lot 7-71. James Armstrong et J. J. Cook à Hormidas Carrière; \$250 [89903].
 Lot pt 57 12. The Standard Paper Co failli à Napoléon Betang; \$2100 [89910].

Ste Anne de Bellevue

Lot 1/2 N. E. pt 7, terrain vacant. Ozias Brunet à Isaie Leblanc; \$100 (à réméré) [89860].

Isle Bizard

Lot 11. Frs Proulx dit Clément à Noel Wilson; \$730.34 [89861].

Voici les totaux des prix de ventes par quartiers :

St Jacques.....	\$ 9,400 00
St Louis.....	16,843 58
Ste Marie.....	11,300 00
St Antoine.....	88,911 50
Hochelaga.....	2,000 00
St Denis.....	4,653 09
St Gabriel.....	6,000 00
St Jean-Baptiste.....	3,300 00
Ste Cunégonde.....	7,540 00
St Louis Mile-End.....	9,425 00
Westmount.....	12,500 00
St Henri.....	2,665 00
De Lorimier.....	780 00
Maisonneuve.....	1,698 00
Outremont.....	2,750 00
Verdun.....	225 00
Montreal Junction.....	600 00

\$180,591 17

Les lots à bâtir ont rapporté les prix suivants :

Rue Dorchester, quartier St Antoine	94 5/7c
et \$1.00 le pied.	
Ave Hope, quartier St Antoine,	75c
Rue Huntley " St Denis, 8c, 10 7/9,	12c
Ave Sherbrooke " " " "	10 2/9c
Rue St Hubert " " " "	14 3/4c
Rue Dorchester, Ste Cunégonde	\$1.00
Rue Clark, St Louis Mile End	23 6/7c
Rue St George et Waverly " "	13 5/7c
Ave De Lorimier, De Lorimier	30c
Rue Adam, Maisonneuve	20 4/5c
Ave Lasalle, " "	20c
Rue St Louis, Outremont	40c
Rue Hutchison, " "	15c

PRÊTS ET OBLIGATIONS HYPOTHÉCAIRES

Pendant la semaine terminée le 27 avril 1901, le montant total des prêts et obligations hypothécaires a été de \$117,284 divisés comme suit, suivant catégories de prêteurs :

Particuliers.....	\$37,645
Cies de prêts.....	19,500
Assurances.....	20,000
Autres corporations.....	40,139

\$117,284

Les prêts et obligations ont été consentis aux taux de

1/2 p. c. pour \$20,000.
 5 p. c. pour \$500; \$1,500; \$2,000; \$2,400; \$4,800 et \$25,000.
 5 1/2 p. c. pour \$3,500; \$5,000 et \$17,000.
 Les autres prêts et obligations portent 6 pour cent d'intérêt, à l'exception de \$100; \$225; \$7,000 à 7 et \$500 à 10 pour cent.

PROVINCE DE QUEBEC

Cour Supérieure.

ACTIONS

DÉFENDEURS. DEMANDEURS. MONTANTS

Chambly Bassin
 Steytler Arth. W. W. A. R. Ricard 125
 do Lizzie Murphy 105

Côte St Paul
 Latour Edm. Victor Blaigner dit Jarry 166

Lacolle
 Derrick E. E. Victoria Montreal Fire Ins. Co 303

Laprairie
 Poupart Ed. Ls Masson 562

Maisonneuve
 Vannalton Ths H. Marie Zoé Duclous et vir 999

Montreal
 Ahier F. E. et al. Jos. Roy 306
 Abraham Em. et al. Dame H. H. Hart 397

Ault Dame Chs R. Robt Warren 140
 Brissette Prosper et al. Wilf. Fortier 101
 Bastien T.illé esqual. Mich. H. E. Gaudet 153

Bickerdike Robert. Victoria Montreal Fire Ins. Co 3037
 Bode H. W. H. Laporte et al 3e cl.

Barrette Norb. Jos. Daniel 120
 Cité de Montréal. Antonio Bérardo 200
 do Anatole Papineau 117

Clark Donald. Arth. J. Wimby 10000
 Collette Christ. De Maria Laflamme 5458
 Cie Mfr de Chambly. Jos Harbec 1000
 Cité de Montréal. Montreal Auxiliary Bible Sy 250

Clarkin Dlle C. C. F. C. Smith 150
 Cité de Montréal. F. X. Plouffe (dom.) 1000
 Desrochers L. et al. F. X. Rastoul 250

Goldstein S. Israel Livinson 241
 Grant G. Lewis. Keene National Bank 143
 Gravel Adel. David Spurber 3e cl.

Guilbault Raoul et al. De M. Quinn et vir 120
 Gorra Salini. Chs Boulard 199
 Guimont J. Cléop. D. J. V. Cléroux 201

Grand Trunk Ry Co. Dame Annie Dowling es qual (dom.) 10000
 Hergberg Gust. J. E. Painchaud 200

Jasmin Oscar et al. Can. Breweries Ltd 146
 Joseph Jesse. H. Saxe et al 1e cl.
 Lespérance Emery. Pillow & Herscy Mfg Co 128

Legault Julien. The Birbeck Inv. S. & Sav. Co 1e cl.

Leduc Ant. Ovide. L. A. Cusson 1847
 Lamouche Hercule. Trust & Loan Co 106

Leduc Ant. Ovide. Marie Lse Leduc 1000
 Levy Isaac. Israel Raphaelovitch 300
 Laviolette J. B. et al. Dame M. McArthur 2e cl.

Lawson Jas. Frand R. Redpath et al esqual 201
 Montreal Street Ry Co. Dame D. Choquette 1353

Morrison Lady Jane. Eug. Malo 250
 McGlynn Hy. Dame Marg. Parker 189
 McGuigan Wm et al. J. A. Harris et al 1400

O'Brien Agnès E. et al. Jessie McLaren 1200
 Paul A. Dame Dora Block et al 100
 Prévost J. A. Dame E. E. Watts et al esqual 190

Royal Bank of Canada. Joshua A. Bell 350,000
 Raphaelovitch Ruben. Dame Rébecca Symon 2e cl.

Shamrock (The) A. A. Ass. Banque Ville Marie et al 2453
 Saxe H. et al. Jessé Joseph 461

Scheyér Herman S. et al. J. G. Kennedy 116
 St George Edm. et al. Can. Breweries Ltd 168

Telfer H. C. Dame F. M. W. Acer et al 2e cl.
 Turcotte Rémi. Jos. Laporte 200
 Walters Dame Chs H. Léon Biron 270
 Young Ths. Donald Bruce 2e cl.

Parc Laval
 Marchildon J. P. et al. The Ths Davidson Mfg Co 174

Québec
 Paquet Succ. J. Arth. Adol. Franklin 1210

Sault aux Récollets
 Dalbec Victor. Stn Cardinal 228
 Dalbec Théop. do 266

St Chrysostome
 Brown R. S. Vict. Mont. Fire Ins. Co 607
 Brown J. P. do 607

St Henri
 Bienvenu Théop. et al. De Elize Huot 1e cl.
 Mongeau Wilf. F. St Jean 256

St Laurent
 Brunet Trellé. A. McLaurin 108

St Louis de Gonzague
 Dansereau E. H. Victoria Montreal Fire Ins. Co 201

St-Louis—Mile End
 Marleau Nicholas. Ths Burdett (capias) 51

Ste Rose
 Bastien Théop. J. Moncion dit Desormeau 175

Westmount
 Walker De J. S. et vir. J. W. Fenton 500
 McLennan D. Ville de Westmount 200

Cour Supérieure

JUGEMENTS RENDUS

DÉFENDEURS. DEMANDEURS. MONTANTS.

Buckingham
 Kelly W. H. F. O. Lamarche 253

Coaticook
 Shurtleff Ths T. C. A. Kennedy (dom.) 200

De Lorimier
 Corp. Village De Lorimier. Cité de Montréal 260

Hereford
 Adam Nap. R. H. Pope 307

Lennoxville
 Moulton Hy. Dame S. L. Brooks 499

Montreal
 Atlantic & Lake Sup. Ry Co. J. St G. Dillon et al 1764
 Asselin Samnel. Georgiana Quintal 60
 Armstrong C. N. Alf. J. Masterton 275
 Beaudry Dame M. J. A. David 1e cl.
 Bean Ths C. et al. Dame Sophie Noel 100
 Bourbonnais Emery et al. Virginie Leroux 361

Bourget Dame Corinne et vir. Hon. F. E. Gilman 124
 Beaugrand Rodol. P. E. Maurice 192
 Chambrier J. Henri. Wm G. Idler 120
 Cité de Montréal. G. de Angelis 120
 Charlebois Alph. et al. C. X. Tranchemontagne 63

Côté N. Jos. Charlotte Williams et vir 102
 Cox John et al. W. A. Cozzens 184
 Cité de Montréal. Hon. Lessard 230
 Craig Jas N. Jos. Tomkins 1436
 Drouin J. P. R. L. de Montigny 14
 Daveluy Geo. et al. Ovila Hogue 179
 Edmonson Geo. Abr. Hades 145
 Guern Mich. et al. Phil. Milot 2037
 Gauthier A. Wilf. Gariépy 168
 Héroux De Marie et al. P. Ths Levesque 125
 Hogg W. L. Wertern Loan & Trust Co 22033
 Jacobs Jacob A. Jas E. Blake Co 1101
 Johnson Hiram. Alph. Lamoureux 199
 Lambert Jos. A. C. Bourassa 145
 Lemieux Gust. A. Amiot et al esqual 179



PROVINCE DE QUEBEC

Cessations de Commerce

Montréal—Lagelle & Frère, épïc. et liqueurs

Cessions

Montréal—Attleboro Export Co.

Gougeon H. contracteur.

Trépanier O. & Co, hôtel.

Québec—Dion & Frère, épïc.

Concordats

Montréal—Bessette Mde A., modes, 20c dans la piastra.

Curateurs

Lachine—St Amour & Doucet à A. Binette, plombier.

Montréal—Bilodeau & Chalifoux à N. F. Bedard, provisions.

New-Glasgow—Gagnon & Caron à Jas Craig, carrossier.

Décès

Coaticook—Rainville D., scierie.

Dissolutions de Sociétés

Danville—Johnson & Thompson, ferblantiers

Etchemin—Guay G., mfr de chemises.

Montréal—Trestler, Martel & Globensky, dentistes.

Coriveau Jos & Co, marchands.

Hochard & Malouf, grains, etc.

Richards J, & Co, épïc.

Léveillé E. & Co, relieurs.

En difficultés

Montréal—Guimond J. C., chapeaux, etc.

Ste Anne—Tremblay T., mag. gén.

St Henri—Gougeon H., contracteur.

Fonds à Vendre

Montréal—Daigneault L., épïc.

Petit Mechins—Letourneau A., mag. gén.

Fonds Vendus

Amqui—Ross T., mag. gén., les terrains.

Jonville—Manning G. A., mag. gén.

Incendies

Maisonnette—Brunel P., hôtel.

Montréal—Alaska Feather & Down Co., ass.

Eveleigh & Co, malles, etc., ass.

Nouveaux Etablissements

Etchemin—St Lawrence Mfg Co.

Lac St Jean—Cie Pulpe Ouachouan.

Évis—Rhéaume & Whittington, contracteurs.

Louiseville—Sanfaçon & Co, épïc.

Maskinongé—Piché & Co, bois; A. Delisle.

Montréal—Gauthier & Dufresne, chaux.

Gratton & Sauvageau, tailleurs.

McDowell & Co, agents.

Roy A., constructeur; Aurèle Roy.

Star Shirt & Overall Co.

Venne A., barbier.

Watts & Riddell, constructeurs.

Bonhomme J. & Co, grains, etc., Mme Bonhomme.

Dominion Security Co.

Frigon & Jourdain, peintres.

Strachan Wm Soap Co.

Wheeler F. C., hardes etc.

Nicolet—J. Lewis & Co, plombiers.

Québec—Quebec Stock Exchange.

Hill Mfg Co.

Noël Mde & Co, chapeaux.

Paré G. O. & Co, hôtel.

St Lawrence Glove Works.

Taché J. P. & Co, courtiers.

Ste Cunégonde—Wiseman & Co, hôtel Mme Wiseman.

St Paul—Clark & Bro, mfr cloches.

Sherbrooke—Samson H. Co, marchands.

PROVINCE D'ONTARIO

Cessations de Commerce

Hamilton—Davidson E., bijoutier.

Liest F., hôtel.

Ottawa—Veitch A. B., épïc.

Walker W., confiseur.

Thorold—Durkée T. W., machines à coudre.

Trenton—Weiss Annie, chaussures, etc.

Wendover—Storey W. J., mag. gén.

Cessions

Hamilton—Calder J. & Co, hardes, etc.

Orangeville—Anderson J. H., nouv.

Décès

Farrans Point—Kerr Bros, mag. gén.; Thos Kerr.

Orangeville—Irving J., hôtel.

Toronto—Warren H., hôtel.

Dissolution de Sociétés

Listowell—McKeaver & Stevenson, épïc., J. T. McKeaver continue.

En Difficultés

Killaloe Station—Mohr & Ryan, mag. gén.

North Bay—Geo. Palmer, mag. gén.

Ottawa—Lincoln Medecine Co.

Orangeville—Anderson J., nouv.

Fonds à Vendre

Clinton—Watts C., restaurant.

Hamilton—Rosemary & Co, provisions.

Kingston—Johnston J., chaussures, etc.

Lyndsay—Simpson W., hôtel.

Ottawa—Birkett Miles, ferronneries.

Fonds Vendus

Acton—Guyett F., hôtel à J. Holland.

Blind River—Egan C., mag. gén.

Clinton—Kerr W., épïc. à G. Rathwell.

Crediton—Eilber J. & Son, mag. gén. à W. Kerr.

Deseronto—Thompson E., hôtel à J. Conger.

Simcoe—Fick Q., hôtel à W. Cameron.

Tamworth—Melburn W., mag. gén.

West Lorne—P. Lindeman, hôtel à J. Mc. Intyre.

Windsor—Rochford hôtel à M. Montgomery.

Nouveaux Etablissements

Brantford—New Century Mfg Co Ltd.

Perth—Pressed Steel Car & Wheel Co.

Wallaceburg—Wallaceburg Sugar Co Ltd.

MANITOBA ET TERRITOIRES DU NORD-OUEST

Cessations de Commerce

Brandon—Boisseau E., hôtel.

Cessions

Minnedosa—Easton T., carrossier.

Shalkclair—Roberts H. & Co, mag. gén.

Dissolution de Sociétés

Brandon—Nash & Handley, chaussures, etc.

Prince Albert—Gladstone & Co, hôtel.

St Albert—Reneau & Boudreau, hôtel.

Fonds Vendus

Wetaskiwin—Robertson S. J., hôtel.

Winnipeg—Fairley R., épïc.

NOUVEAU-BRUNSWICK

Incendies

Head of Millstream—Hayes Bros, mag. gén., ass.

Murphy & Morgan, mag. gén.

Fonds Vendus

Head of Millstream—Murphy & Morgan, mag. gén.

Fredericton—Coburn G. & Co, à M. McKane.

St John—Watson J., épïc., à Phillips & Watson.

TERRENEUVE

Catalina—Templeman P., mag. gén.

NOUVELLE-ECOSSE

Cessations de Commerce

Sydney—McNeil N. S., épïc.

Cessions

Halifax—Manuel J. D., provisions.

Dissolutions de Sociétés

Sydney—Pickhard & Warren, épïc.

Truro—Leaman & Cock, provisions.

Nouveaux Etablissements

Antigonish—Chisholm Sweets Co, mag. gén.

Whitney Pier—Prowse Bros, mag. gén.



Pendant la semaine terminée le 4 Mai 1901

MONTREAL-EST

Quartier St-Jacques

Rue Dorchester, No 244 à 258. Lot 346, avec maison en brique, terrain 82 d'un côté 81.30 de l'autre x 54 sup 4409. Anastasie Poissant épouse de Adol. Duperrault à Marie Adelia Boucher épouse de J. C. Lacoste; \$7000 [52985].

Rue Sherbrooke. Lots 1199-3, 4; 2 terrains 25 x 160 sup 4000 chacun vacants. Aline Fortier épouse de Henri Alex A. Brault aux Ecclésiastiques des Missions Etrangères alias Le Séminaire de Québec; \$5500 (Dation en paiement) [52993].

Rue Sherbrooke. Lots 1199-9, 10, terrain 25 x 117 d'un côté et 124.2 de l'autre sup 3014; 1 do 25 x 124.2 d'un côté et 131.4 de l'autre, sup 3193 chacun vacants. Henri Alex A. Brault aux Ecclésiastiques des Missions Etrangères alias Le Séminaire de Québec; \$4143.56 (Dation en paiement) [52994].

Rue Sherbrooke. Lot 1165-10, terrain 25 x 100.6 d'un côté et 107.5 de l'autre sup 2597 vacant. Le Shérif de Montréal à Stanislas Dusablon; \$525 [52995].

Rue St André, Nos 633 à 651. Lots pt 1207-232, 233, avec maison en pierre et brique, terrain 150 x 75 sup 11250. La Euclide Beauchamp à Alphonse Marcotte; \$15000 [52996].

Rue St Christophe, Nos 252 à 256. Lots 849-70, 71, 849-72, avec maison en brique, terrain 71 x 50. La faillite John Hy Sykes à Solime Vigeant; \$4020 [53016].

Quartier St-Laurent

Rue Prince Arthur. Lots 48-7, 48-11, 30, 37, terrain sup 13159 vacant. Le Shérif de Montréal à John C. Hatton; \$300 [53006].

Rue St Edouard, No 1. Lot 486, avec maison en bois, terrain 41.3 x 33.2 d'un côté et 35.6 de l'autre sup 1416. Wm Smith à George Wray; \$3385 [53015].

Quartier St-Louis

Rue Sanguinet, Nos 226 et 228. Lot 675, avec maison en brique, terrain 41.6 x 82 sup 3403. Adolphe Duperrault à Victoria Gougeon épouse de Olier Jutras; \$2500 [52978].

Ave Laval, No 167. Lot 903-265, avec maison en brique, terrain 20 x 75 sup 1500. Helen Boyle Vve de Peter Mitchell et al à Frs-X. Renaud; \$2400 [52981].

Rue St Dominique, Nos 589 à 595. Lots 1049-12, 13, avec maison en brique, terrain 40.6 x 67.1 sup 2716. Pierre Desforges à Amélia Robert épouse de Charles Lemyre; \$3025 et autres considérations [52987].

Quartier Ste-Marie

Rue Logan, Nos 348 à 352. Lot pt 780, avec maison en brique, terrain 40 x 53, sup

2120. Le Protonotaire de la Cour Supérieure à Hermisdas Dubuc; \$3900 [53008].

Rue Iberville, Nos 162 et 164. Lot 1363-51, avec maison en brique, terrain 30 x 75 d'un côté et 74.7 de l'autre, supr 2243. David Corbeil à Rodrigue Lapointe; \$2000 [53013].

MONTREAL-OUEST

Quarter Centre

Rue Place d'Arme, Nos 3 et 5. Notre-Dame, Nos 1697 à 1701. Inspecteur, Nos 225 et 227. Lafatchetière, Nos 830 à 852. Ste Monique, Nos 22 à 30. Droits dans le lot No 105, quartier St Antoine, lots 1004-1 à 19, avec maisons en pierre et brique, terrain 64 d'un côté 71.5 de l'autre x 47.5 d'un côté et 47.7 l'autre, supr 3161; 1 do supr 8079; 1 do supr 11326; 1 do supr 9233. Melle Omelia K. Muir et al à The Royal Trust Co; \$2000 (à réméré) [135037].

Quarter Ste-Anne

Coin des rues Canal côté Sud et St Columban. Lots 591, 592, 593, avec manufacture en bois, terrain 100 x 110. Sissons Bros & Co Ltd à Harold H. Sissons et C. B. Sissons; \$1 [135046].

Quarter St Antoine

Rue Victoria, Nos 67 et 67 1/2. Lot 1295, avec maison en pierre et brique, terrain 28 x 95, supr 2660. Dame Annie S. Frohm épouse de John Street à Timothy Starr; \$5,500 et autres considérations [135042].

Rue Delisle, Nos 124, à 124c. Lot 1/2 N. E. 10 1/2 S. O. 11, avec maison en bois et brique, terrain 30 x 80. Alexis Daigneault à Adélaïde Cardinal; \$3500 [135047].

Rue de la Montagne, No 213. Lots 596-1, 2, avec maison en brique, terrain 27 x 157. Dame Emma Babeu épouse de Max. Deslauriers à The Montreal Loan and Mortgage Co; \$6500 [135048].

Rue St-Antoine, Nos 82 et 84. Lot 974, avec maison en bois et brique, terrain 48.3 x irrég, supr 5653. La faillite The Standard Paper Co à Napoléon Letang; \$4500 [135054].

ROCHELAGA ET JACQUES CARTIER

Quarter Hochelaga

Rues Iberville, Frontenac et Havre. Lots 166-367, 89, 351, 352, 353, 257, terrain 22 x 80, supr 1760; 1 do 24.3 x 100, supr 2425; 3 do 22 x 80; supr 1760; 1 do 44 x 65.2 d'un côté et 63.7 de l'autre, supr 2832, chacun vacant. Le Shérif de Montréal à Labelle & Payette; \$657 [90017].

Quarter St-Denis

Rue Huntley. Lot 8 522, terrain 34 x 100, vacant. The St Denis Land Co à Julie Bélanger, épouse de John Larocque; \$357 [89925].

Rue Bienville. Lot 325-88, terrain 24 x 85, supr 2040, vacant. Isaïe Préfontaine à Aldéric Guilbault, père; \$500 [89971].

Rue Bienville. Lots 325-82 à 87, 3 terrains 24 x 85, supr 2040; 3 do 23 x 85, supr 1955, chacun vacant. J. Emile Libert à Aldéric Guilbault, père; \$2400 [89972].

Rue St André. Lot 325-79, terrain 22 x 75 supr 1650, vacant. Isaïe Préfontaine à Louis Albéric Amiot & Césaire Lemay; \$500 [89979].

Rue Bienville. Lots 325-195, 196, 197; 2 terrains 24 x 85, supr 2040; 1 do 23 x 85, supr 1955, chacun vacants. John McPherson Taylor à Emery Lespérance; \$1100 [89980].

Rue Bienville. Lot 325-197, 198 avec maison en brique (neuve) terrain 23 x 85, supr 1955. Emery Lespérance à Joseph Gustave Duquette; \$3600 [89981].

Rue St Hubert, No 3000. Lot 7-870 avec maison en bois et brique, terrain 25 x 109, supr 2725. Zéphirin Charest à Joseph Fournier; \$250 [90001].

Quarter St Gabriel

Rue des Manufactures, No 220 à 298. Lot 2793, avec maison en brique, terrain 53.1 x

107, supr 5679. Frank Haddlesay à John Kane & Ths Kane; \$2700 [89917].

Rue des Manufactures, Nos 259 à 269. Lot pt 2549, avec maison en bois et brique, terrain 89.6 x 80 supr 7160. Octave Morin et al à The Provident Trust & Investment Co Ltd; \$3000 [89988].

Rue Charlevoix, Nos 338 à 352. Lots 3399-63, 64, 65, pt N. 3399-62, avec maison en brique, terrain 58.9 x 90 supr 7536.6. Léandre Oumet jr à Thos M. Taylor; \$7500 [90023].

Quarter St Jean-Baptiste

Ave Laval, Nos 592 à 596. Lot pt 16-10, avec maison en brique, terrain 25 x 65 supr 1625. Marie Louise Roy à Chs-Nap. Fortin; \$2500 [89932].

Rue Marie Anne, Nos 127 et 129. Lot 1-150, avec maison en brique, terrain 25 x 100. Wilfrid Champagne à Eulalie Lord épouse de Aug. Leblanc; \$1750 [89934].

Rue St Hypolite, Nos 399 à 409. Lot 107, avec maison en pierre et brique, terrain 40 x 71 supr 2840. Le Shérif de Montréal à Emma Lawlor alias Desmond; \$4000 [89942].

Rue Sanguinet, Nos 654 et 656. Lot 15-908, avec maison en brique, terrain 20 x 72 supr 1440. Pierre Milot à Hermine Normandin; \$1400 [89964].

Rue Chambord, Nos 219 à 225. Lots 6-137, 138, avec maison en pierre et brique, terrain 48 x 70. Gravel & Duhamel à Cécile Laforce épouse de J. d'Avila Chrétien Zaugg; \$3060 (dation en paiement) [89991].

Rue Rivard, Nos 205 à 211. Lots 1/2 N. O. 15-160, 1/2 S. E. 15-161, 1/2 N. O. 15-161, 1/2 S. E. 15-162, avec maison en brique, terrain 40 x 70. La faillite Chs Desjardins entrepreneur à Méline Cadieux épouse de Chs Desjardins; \$2000 et les hypothèques [89993].

Ave Mont Royal. Lot 11-98, terrain 24 x 84.6 supr 2028 vacant. Isaïe Préfontaine à Stanislas D. Vallières; \$1 [90019].

Ste Cunégonde

Rue Delisle, No 210. Lot 531, avec maison en brique, terrain 30 x 80. John Brown à F. X. Dupuis; \$3000 [89989].

St Louis—Mile-End

Rues Waverley et St Georges. Lots 11-796, 922, 923, 1 terrain 50 x 88; 1 do 47 x 83 supr 3965; 1 do 50 x 84 chacun vacants. Jos. Chs Lacoste à Anastasie Poissant épouse de Adol. Duperrault; \$1500 [89930].

Rue Clark. Lot 11-1122, terrain 50 x 84 vacant. The Montreal Investment & Freehold Co à Martin Leblanc; \$420 [89956].

Rue St George. Lot pt S. E. 11-884, terrain 25 x 61 vacant. Edgar Bockus à Patrick Cain; \$290 [89961].

St-Henri

Rue St Alphonse. Lot pt N. E. 1622, terrain supr 154 vacant. Sophronie Oligny Vve de Frs X. Larin à La Cité de St Henri; \$115.50 [90020].

De Lorimier

Ave Papineau. Lot 1/2 sud-est divis 153-80, 81, avec maison en bois et brique, terrain 30 x 95. Amélie Gareau épouse de Louis Piette à Joseph Turcot; \$2025 (promesse de vente) [89983].

Maisonneuve

Ave Pie IX et Lafontaine. Lots 7/10 de 14-159, 257, 218 à 221, avec maison en bois et brique, terrain 50 x 115, supr 5750; 1 do 25 x 100; 2 lots 25 x 150; 1 do 25 x 130; 1 do 28-4 x 130, supr totale, 14400. Alph. Desjardins et Rev. J. J. A. Desjardins à Zaïde Paré épouse de La A. Ed. desjardins; \$4067 [89920].

Ave Pie IX. Lot 14-232, terrain 50 x 115 vacant. J.-B. Octave Hubert Desjardins et al à Annetta Bricker épouse de Ralph Lock et Oscar Dufresne; \$1600 [89922].

Rue Adam. Lot 14-104, terrain 25 x 90 vacant. Gilbert Pierre à Sem. Alexandre Prévost; \$230 [90006].

Outremont

Rue St Louis. Lots 32-1-101, 102, avec maison en brique, terrain 25 x 101. Joseph Dugal à George Arthur Taylor; \$2000 [90026].

Côte St-Paul

Rue Church, Nos 265 et 267. Lot 3594, avec maison en bois, terrain irrég, supr 11576 (mesure française) vacant. Maria McFonough Vve de Luke Styles à John J. Prescott; \$1500 [89960].

Rue Galt. Lot 3970, avec maison en bois terrain 56.4 x 123.4 (mesure française). Eva Hainault dit Derchamps à Alexandre Robert Fraser; \$800 [90018].

Verdun

Ave Verdun. Lot 3405-401, 402, terrain 25 x 112.6, vacant. La succession Daniel Hadley à Stanislas Geryais; \$550 [89952].

Montréal Ouest

Ave Crescent. Lot 138-191, terrain 60 x 179.3 d'un côté et 175 de l'autre, supr 10572, vacant. David S. Leach et al à Sethur Cookson; \$266.80 [89965].

Sault aux Récollets

Lots 291-139-2, 291-139-3, 291-80. Horm. Meunier dit Lagacé et Geo. Vandellac à Joseph Lanouette dit Rivard; \$300 [89924].

Lot 228-144. J. Bte Pélouquin à Barnard Goldblatt; \$125 [89969].

Lot 1/5 ind de 1/2 ind de 466. Donald Gagnon à Ovide Collettere; \$200 [89979].

Lot pt 395. Théophile Collettere dit Bourguignon à Wilfrid Jarry; \$350 [90012].

St-Laurent

Lots 466-42, 43. Joséphine Blais Vve de Abel Simard à Jos Ovila Bourcier; \$185 [89951].

Lachine

Lot 1/2 S. 583. Olivier Lemieux à Adélaïde Lemieux; \$100 [89927].

Lot 872-9. J.-Bte Onésime Martin à Albert Girard; \$200 [90004].

Longue Pointe

Lot 475, pt 477. Godfroy Defoy à Godfroy Defoy fils; \$7000 [89878].

Pointe Claire

Lot pt 57-12. La faillite The Standard Paper Co à Napoléon Letang; \$2100 [89940].

Ste Geneviève

Lots pt 13, 14. Clémentine et Célanie Sauvé à Marie Sauvé Vve de Elie Lanthier; \$400 (à réméré) [89959].

Isle Bizard

Lots 98, 100 pt 135. La faillite P. Boileau & Frères à Boileau & Frères; \$12102 [89946].

Lots 52, 53, 63, 64, 66 à 69, pt 70. La faillite P. Boileau & Frère à Virginie alias Georgina Boileau; \$1525 [89947].

Lot pt 76. La faillite P. Boileau & Frères à Wilfrid Boileau; \$1066.67 [89948].

Voici les totaux des prix de ventes par quartiers :

St Jacques.....	\$36,188 56
St Laurent.....	3,685 00
St Louis.....	7,925 00
Ste Marie.....	5,900 00
Centre.....	2,000 00
St Antoine.....	20,000 00
Hochelaga.....	657 00
St Denis.....	8,707 00
St Gabriel.....	13,200 00
St Jean-Baptiste.....	14,710 00
Ste Cunégonde.....	3,000 00
St Louis Mile-End.....	2,210 00
St Henri.....	115 50
De Lorimier.....	2,025 00
Maisonneuve.....	5,897 00
Outremont.....	2,000 00
Cote St Paul.....	2,300 00
Verdun.....	550 00
Montréal Ouest.....	266 80



Pendant la semaine terminée le 11 Mai 1901

MONTREAL-EST

Quartier St-Jacques

Rue St Christophe, Nos 91 et 93. Lot 813, avec maison en brique, terrain 43 x 76, supr 3268. Zotique Bayard et uxor à Palmire Julien épouse de Pierre Mailhot; \$4500 [53032].

Rues Rivard, No 1 et Roy Nos 159 et 161. Droits dans les lots 1/5 de 1/2 ind 1202-79, 80, avec maison en brique, terrain 25 x 70 supr 1750. Gertrude Oakes à George Oakes; \$100 [53044].

Rue St Christophe, Nos 201 et 203. Lot 854-17, avec maison en brique, terrain 22.10 x 71, supr 1621. Alphonse Levert à Eustache Dupré; \$2800 [53062].

Rue Sherbrooke, No 241. Lot 1208-1, avec maison en brique, terrain 92 d'un côté 93.6 de l'autre x 222 d'un côté et 196 de l'autre, supr 19384. Le Shérif de Montréal à Le Crédit Foncier Franco-Canadien; \$6501 [53069].

Rue Wolfe, Nos 442 à 452. Lots 974-106 à 109, avec maison en brique, terrain 84 x 66, supr 5544. Rose de Lima Gouneau épouse de The Deery à Joseph Gareau; \$5000 [53083].

Quartier St Laurent

Rue Hermine, Nos 18 à 24. Lot 725, avec maison en brique, terrain 63.6 x 56.3, supr 3572. Annie Walsh Vve de Richard Drake à Michael Sharkey; \$3500 [53051].

Quartier St-Louis

Rue Drolet, No 166. Lot 903-144, avec maison en brique, terrain 25 x 72, supr 1440. Jos E. Berthiaume à Louis Tourville; \$1850 [53031].

Rue St Laurent, Nos 129 et 131. Lot pt 255, avec maison en pierre et brique, terrain 36.8 d'un côté et 35.10 de l'autre x 92, supr 2972. Eugène Lafrancain et al à Fortunat Gaudreau; \$14810 [53034].

Rue St Norbert, No 76. Lot 780-7, avec maison en brique, terrain 21.4 x 68.1, supr 1388. Stephenson Goodbody à James Kerr; \$1360 [53036].

Rue St Denis, No 568. Lot 902-121, avec maison en pierre et brique, terrain 25 x 100. Maurice Perrault et al à Joséphine Virginie A. Desjardins épouse de J. J. B. Roméo Lafontaine; \$4500 [53047].

Rue St Dominique, No 647. Lot 1054, avec maison en brique, terrain 43 x 74, supr 3182. Bridget Annie Tiernan à The Montreal Loan & Mortgage Co; \$2400 [53074].

Rue Lagachetière, No 475. Lot pt N. E. 225, avec maison en bois, terrain 21.2 x irrég, supr 3657. Georgie A. Ménard dit Bonenfant à Eusèbe Laliberté; \$2000 [53081].

Rue St Hypolite, No 15. Lot pt 861, avec maison en brique, terrain 25 x 50, supr 1250. Georgie Anna Ménard à Wilfrid A. Huguenin; \$2100 (à réméré) [53082].

Quartier Ste-Marie

Rue Robert, Nos 18 et 20. Droits dans le lot 1/2 ind 1430, avec maison en brique, terrain 42.6 x 95.6, supr 4059. Anna Gratton épouse de Ernest Gauthier et al à Anastasie Corbeil Vve de Louis alias Jos Gratton; [53020].

Rue Logan, Nos 342 et 344. Droits dans le lot 787, avec maison en brique, terrain 40 x 84, supr 3360. Aurelie Rochon épouse de Ed Larin et al à Joseph Chartier; \$1030.33 [53026, 53025].

Lot pt. S. E. 1359-17. avec maison en brique, terrain 14 x 98 supr 1373. Henri Gagnon à Nathalie Lafranchise; \$900 [53054].

Rue Logan, Nos 126 et 128. Lot pt N. E. 1421, avec maison en brique, terrain 60 x 70. Stanislas Chaput à Joseph Chaput; \$1500 [53055].

MONTREAL-OUEST

Quartier Ste-Anne

Rue Mullins, No 58. Lot 809-7, avec maison en bois, terrain 23 x 68.8 d'un côté et 75.10 de l'autre. Dame Mary Sandiss Vve de John Stewart Drummond à John Killfeather; \$730 [135097].

Rue St Maurice, Nos 78 à 84. Lot 1841, avec maison en bois et brique, terrain 53.7 x 71.8 d'un côté et 72.4 de l'autre, supr. 3857. Dame Mary McGinnis Vve de John McLynn à Eusèbe Laliberté; \$4000 [135098].

Quartier St-Antoine

Rue Ste Catherine, Nos 2677 et 2677a. Lot pt 1661, avec maison en pierre et brique, terrain 24 x 96, supr 2400. Dame Elizabeth Patton épouse de Edw. H. Copland à Mary Barbara Radenach; \$5000 et autres considérations [135062].

Rue Dominion, Nos 80 à 84. Droits de suc. dans les lots 87-4, 4a, et autres immeubles, avec maison en bois et brique, terrain 31 de front 28.4 en arrière x 40; 1 do 43 x 25 d'un côté et 28.9. Ephrem Renaud et uxor et al à Alphonse alias Alex Brunet; \$4000 [135066].

Rue St Mathieu, No 88. Lot 1663-13, avec maison en pierre et brique, terrain 22 x 94, supr 2256. Edw Goff Penny à John Wm Roberts; \$4700 [135075].

Rue Crescent, No 122. Lot 1702-49, avec maison en pierre et brique, terrain 23.4x103.9, supr 2420.9. La Succession Hosa B. Smith à Dame Amélia M. Date épouse de R. A. Mainwaring; \$8919 [135080].

Rue Notre-Dame, Nos 2603 à 2609. Lot 198 avec maison en pierre et brique, terrain 44.6 x 117.9 d'un côté et 117.6 de l'autre supr 5035. Toussaint Legault dit Deslauriers à Dame M. G. Dina Laferrière épouse de Michel T. Lefebvre; \$18000 [135086].

Rue Crescent, No 139. Lot pt S. E. 1702-68 pt N. O. 1702-69, avec maison en pierre et brique, terrain 23.4 x 100 supr 2333. Francis Robert F. Brown à Dame Alice M. Whitehead épouse de Leslie Gault Craig; \$9000 [135096].

HOCHELAGA ET JACQUES CARTIER

Quartier Hochelaga

Rue Ste Catherine. Lots 166-22, 24, 25, terrains 23.8 x 100 supr 2367 chacun vacants. J. U. Emard à Henri Bourgie; \$4615 [90057].

Rue Ste Catherine. Lot 166-23, terrain 23.8 x 100 supr 2367 vacant. Narcisse Prifneau à Henri Bourgie; \$1538 [90058].

Rue Logan, No 31. Lots 166-111 à 117, avec fabrique en brique, 6 terrains 21 x 80 supr 1680; 1 do 24 d'un côté 21.6 de l'autre x 80 supr 1820 chrcun. Thomas Ebenezer Vasey à The Nichols Chemical Co Ltd; \$5000 [90146].

Quartier St-Denis

Rue Berri. Lots 162-58 à 63, terrains 22 x 70 supr 1540 chacun vacants. The Montreal Loan & Mortgage Co à Joseph Daniel; \$1550 [90068].

Rue St André, No 1770. Lot 7-513, terrain 25 x 87 supr 2175 vacant. The St Denis Land Co à Joseph Morin; \$150 [90108].

Rue Berri, Nos 1202 à 1210. Lots 162-79 à 82, avec maison en pierre et brique, terrain 88 x 70 supr 6160. Le Shérif de Montréal à The Sun Life Assurance Co; \$3500 [90119].

Rue Huntley. Lot 1/2 N. 8-567, terrain 25 x 100 vacant. The St Denis Land Co à Eleonore Charbonneau; \$187.50 [80125].

Rue St Hubert, No 1660. Lot 7 325, avec maison en bois, terrain 25 x 109, supr 2725. Trefflé Théoret à Wilfrid Simard; \$110 (à réméré) [90126].

Rue Carrière. Lot pt 304, une lisière de terrain. Damase Legault dit Deslauriers à Chs Hosaice Marion \$25 [90133].

Rue Carrière, No 209. Lot pt 304 avec maison en bois, terrain 23 x 60 supr 1380. Chs H. Marion aux Commissaires d'Ecoles de Côte St Louis; \$1000 [90134].

Rue Carrière, No 211. Lot pt S. O. 304, avec maison en pierre, terrain 23 x 60, supr 1380 Lucie Dupré, épouse de Joseph Dagenais aux Commissaires d'Ecoles de Côte St-Louis; \$1150 [90137].

Rue Carrière, Nos 205 à 209. Lot pt N. O. 305, avec maison en pierre et bois, 1 terrain, supr 1180; 1 do 28 x 120; 1 do irrég, supr 2070. Joseph Leduc et uxor aux Commissaires d'Ecoles de Côte St Louis; \$3000 [90138].

Ave Christophe Colomb. Lot 328-404, terrain 25 x 148, supr 3700, vacant. Louis Alph. Boyer à James Henney; \$500 [90158].

Rue St André. Lot 7-533, 534, terrain 50 x 75.3 d'un côté et 74.10 de l'autre, supr 3751, vacant. P. J. Dumont à The Telfer & Ruthven Co; \$200 [90168].

Rue Massue. Lot 325-223, terrain 19.9 x 75, supr 1483, vacant. Alexandre Hogue à J. B. Major; \$500 [90170].

Quartier St Gabriel

Rue Liverpool, Nos 236 et 238. Lot 3239-14, avec maison en brique, terrain 22.6 x 80, supr 1800. James Walmsley à John Beattie; \$1100 [90090].

Quartier St Jean-Baptiste

Rue Cadieux, Nos 884 à 892. Lot 133, avec maison en bois, terrain 39 x 70, supr 2730. Alphonse Richer à John E. Loïselle; \$8500 [90051].

Rue Seaton. Lot 1-339, terrain 26 x 118, supr 3068 vacant. Alma Gravel, vve de Ovila Paris et al à Joseph Philippe Lacroix; \$500 [90092].

Rue St Hypolite, Nos 475 et 477. Droits dans le lot 167 et autres, avec maison en brique, terrain 40 x 72 supr 2880. Bridget Annie Tiernan à The Montreal Loan & Mortgage Co; \$2400 [90153].

Ste Cunégonde

Rue Notre-Dame. Lot 2377, avec maison en brique, terrain 30 x 112. Gagnon & Caron à Marie Laure Jeanne Gagnon; \$4000 (à réméré) [90074].

St Louis—Mile-End

Ave de Gaspé. Lot 10-119a, avec maison en bois et brique, terrain 24 x 77. Le Shérif de Montréal à Damase Marsolais; \$550 [90037].

Rue Clark. Lot 1/2 N. O. 11-348, avec maison en brique, terrain 25 x 84. Joseph Deschambault à Lydia Dugas dit Labrèche épouse de Wm Wells; \$2800 [90087].

Rue Susanne. Droit de réméré dans le lot 10-1792, avec maison en brique, terrain 30 x 92.6. Ferdinand Pageau à Avila Comtois; \$50.6 et autres considérations [90111].

Rue St Laurent. Lot 1/2 N. 11-1143, terrain 25 x 84 vacant. Horm. Courtois à Isaïe Dugas; \$400 [90112].

Rue Clark. Lot 1/2 S. 11-1125, terrain 25 x 84 vacant. The Montreal Investment & Freehold Co à Honoré Jarry; \$210 [90141].

Westmount

Rue High. Lot pt 374-4.2, terrain 8 x 95 supr 760 vacant. Allan A. Phillips à The Town of Westmount; \$— (Cession) [90047].

Ave York. Lots 214-48b, pt 214-49 pt 214-50a pt S. O. 214-49, terrain 23.6 x 120 vacant. Fanny Burrows Vve de Wm Luttrell à Wm Sidney Robertson; \$2850 [90048].

Ave Victoria. Lot 215-15, avec maison en pierre et brique, terrain 50 x 135. Charles Wells à James Elliot; \$2550.97 et autres considérations [90049].

Ave Wood. Lots pt N. O. 375-112, pt S. E. 375-113, avec maison en pierre et brique, terrain 21.4 x 108. La succession Uriah Cleary à John Millen; \$4350 [90050].

Ave Elm. Lot 375-128, avec maison en pierre et brique, terrain 25 x 108. Fanny

Jean Johnston Vve de Chs Evan Grant à Joseph Wilson; \$6900 [90054].

Ave Bellevue. Lot 375-66, terrain supr 32243 vacant. David Yuile à Joseph Gibson; \$5642.52 [90061].

Ave Arlington. Droits dans les lots 230-1 à 10, 17 à 20, 27, 230-b 1 à 10, terrains vacants. Thos Hy Yeoman à Thos Melburn; \$1.00 [90109].

Rue Clark. Lot 311-5, avec maison en pierre et brique, terrain 20 x 120. Emma Hearn Stone épouse de Henry Lawlor à Herbert Brown; \$5000 [90149].

St-Henri

Rue St Elizabeth. Lot 1707-4, avec maison en bois, terrain supr 1752. Louis Daoust à Joseph Ritchot; \$1400 [90106].

Rue Butternut. Lot 1704-364, terrain 25 x 125, supr 3125 vacant. The St Henry Land Co à Azade Ducap dit Beaudet; \$312.50 [90152].

Maisonneuve

Ave Desjardins. Lots 13-110 à 116, terrain 25 x 100 vacants. Marie G. Dina Laferrière épouse de Mich. Théodule Lefebvre à Toussaint Legault dit Deslauriers; \$7000 [90089].

Côte St-Paul

Rue Molson. Lot 3471 avec maison en bois, terrain 45 x 90. Le Shérif de Montréal à Kent & Turcotte; \$265 [90088].

Montréal Ouest

Ave Hillview. Lot 140-508, avec maison en pierre et brique; terrain 50 x 110. Georgina Arnott-Loranger, épouse de James Ballantyne à Chs C. Ballantyne; \$4000 [90044].

Ave Hillview. Lot 140-511, terrain 50 x 110, vacant. F. J. Cook à Christine Gordon épouse de John Ballantyne; \$350 [90045].

Lot 141-152, 153, avec maison en bois et brique. Arth. W. Staveley à John Wm Staveley; \$1100 [90163].

Côte des Neiges

Ave Marchmont. Lot 152-19, terrain 50 x 150, vacant. Arthur McKenzie Duckworth à Joseph B. Léarmont; \$900 [90060].

Rue Boulevard et ave Marchmont. Lots 151-80 à 84, 111 à 115, 152-80 à 84; 5 terrains 50 x 105, supr 5250; 1 do supr 21266; supr totale, 52016 vacant. David Williamson à Wm A. Grant; \$6502 [90080].

Sault aux Récollets

Lots 287-2 pt 287a et b. Alfred Eaves à Mary Williams épouse de Samuel Sherman; \$900 [90118].

Rue St Laurent. Lots 262-297, 298, terrains vacants. Leslie H. Gault et al à Gédéon Benoit; \$400 [90132].

St-Laurent

Lots 641-3-76 à 79, 98 à 101, 641-2-35, 36, terrains vacants. The Montreal Investment and Freehold Co à Elizabeth Gareau; \$470.85 [90100].

Lot pt N.O. de pt 44-276. Ed. Gohier à Paul Chartrand; \$150 [90113].

Lots 454-61 à 64, terrains vacants. Tobias Butler à la Corporation du Collège St Laurent; \$400 [90159].

Lachine

3e Avenue. Lot 916-45 terrain 50 x 120, vacant. Alfred Amesse, sr à Charles Robinson; \$225 [90039].

Lot 1-36. Wm G. Owens à Daniel Wilson; \$2218.56 [90059].

Pointe Claire

Lot ind. 26. La Corporation du Comté de Jacques Cartier à Omer Mayer; \$20.66 [90093].

Lot 44. Antoine Viger à Charles E. Campeau; \$100 [90105].

Lot S. O. pt 59 et mobilier. Ida Décarie épouse de Joseph Letourneux à Emma Décarie épouse de Armand Larue; \$1000 [90147].

Pointe-aux-Trembles

Lot 73. François Martineau à Wm A. Cornell; \$7000 [90036].

Voici les totaux des prix de ventes par quartiers :

St Jacques	\$18,901 00
St Laurent	3,500 00
St Louis	29,020 00
Ste Marie	3,430 33
Ste-Anne	4,730 00
St Antoine	49,619 00
Hochelaga	11,153 00
St Denis	11,872 50
St Gabriel	1,100 00
St Jean-Baptiste	11,400 00
Ste Cunégonde	4,000 00
St Louis Mile-End	3,200 00
Westmount	26,393 49
St Henri	1,712 50
Maisonneuve	7,000 00
Cote St Paul	265 00
Montréal Ouest	5,450 00
Côte des Neiges	7,402.00

\$200,158 82

Les lots à bâtir ont rapporté les prix suivants :

Rue Ste Catherine, quartier Hochelaga, 65c	Le pied
Rue Berr, quartier St Denis 16 7/9c.	
Rue St André, do 6 9/10 et 5 1/2c.	
Rue Huntley, do 7 1/2c.	
Ave Christophe Colomb, quartier St Denis, 13 1/2c.	
Rue Massue, quartier Ste Denis, 33 7/10c.	
Rue Seaton, quartier St Jean-Bte, 16 3/10c.	
Rue St Laurent; St Louis-Mile End, 19c.	
Rue Clark, St Louis-Mile-End, 10c.	
Ave York, Westmount, \$1.01.	
Ave Bellevue, Westmount, 17 1/2c.	
Rue Butternut, St Henri, 10c	
Ave Desjardins, Maisonneuve; 40c.	

PRÊTS ET OBLIGATIONS HYPOTHÉCAIRES

Pendant la semaine terminée le 11 mai 1901, le montant total des prêts et obligations hypothécaires a été de \$109,062 divisés comme suit, suivant catégories de prêteurs :

Particuliers	\$86,200
Successions	9,000
Cies de prêts	12,362
Autres corporations	1,500
Total	\$109,062

Les prêts et obligations ont été consentis aux taux de :

5 p. c. pour \$1,000; \$1,500; \$2,000; \$2,300; \$4,000; \$4,500; \$6,000 et \$16,000.

5 1/2 p. c. pour \$3,000; \$5,000 et \$14,000. Les autres prêts et obligations portent 6 pour cent d'intérêt, à l'exception de \$500, à 7 et \$300 à 8 pour cent.

PROVINCE DE QUEBEC

Cour Supérieure

ACTIONS

DÉFENDEURS. DEMANDEURS. MONTANTS

Glasgow, Ecosse
Glasgow (The) Nav. Co. Frk
Tracuzzy 2200

Gronite Creek, C. A.
Stevenson Robt. Western Loan & Trust Co 5000

Iberville
Corriveau Dame A. J. et vir. J.
Marien 181

Montréal

Bell Joshua. The Merchants Bk of C. 1c cl.
Brown Bros. Wm Meldrum 138
Baie des Chaleurs Ry Co. Dame
Emma Casler 380
Cité de Montréal. Dame Ellen Eustace (Dom.) 1850

Can. Pac. Ry Co. Wm Jacobs 100
Cox John & James Barry Bros Ltd 248
Daignault Ed. Louis Morache 1000
Dunnais Clément. Chs Basinet 500
Dunham E. H. & Co. W. P. Scott 219
Fournier D. E. & Cie et al. J. S. Budden 3e cl.

Fournier D. E. & Cie et al. J. S. Budden 2e cl.

Gariépy Wm & Co et al. J. A. Poulin 350
Gagnon Eug. Montreal Brewing Co 120

Grand Trunk Ry Co. Jas. J. Brentnall 2e cl.
Higgins Chs L. J. A. Young 2000

International Ry Pub. Co. The Scottish Union and National Ins. Co 147

Karch J. A. Imperial Bank of C. 212
Laberge Ed. Eloi Guimond 100

Lamarche Jos. Pillow & Hersey Mfg Co 222

Lyon Chs E. P. The Travelers Ins. Co 227

Larue Mag. John J. Whyte 136
Laurin Alf. Art. Laurin & Cie 142

Mathieu Dame-Corinne et vir. Ville de Westmount 166

Martel Dame J. Phil. Adelmar Carrière 175

Mackenzie Hector et al. J. Jas. Thorley 194

Montreal Mining and Trading Co. Jas. B. Hooper 373

Paterson W. J. Dame Ada Denès 123
Prescott Brewing & Malting Co. L. H. Boisseau esqual 500

Quinlan J. J. M. Pedron 190
Rancourt Fedeline et vir. A. A. Gauthier 150

Stern B. M. Vineberg & Co 240
Sauvageau Eugène. Leopold Larue 295

Stewart. W. W. Strachan 1116
Tuck Geo. et al. S. Babcock et al 3e cl.

Vinet Onésime. Louis Berthiaume 200

Perth, Ont

Davis Thy. Eusèbe Tougas 402

Pointe Claire

David Dame Mélina. Dame Emelie Brunet 1339

Charlebois Arsène. Trust & Loan Co 2272

St Henri

Abinovitch Louis. Jos. Vezéau 339
Barbeau F. X. J. A. M. Pilon 124

Mongean Agnus. Narc. Bélanger 165

St Hyacinthe

Poulin Jos. A. et al. Wm Gariépy et al 262

Westmount

Wilson W. J. Ville de Westmount 3e cl.
Jeffrey Alex. Geo. F. Fisher 355

Bradshaw Dame David. M. Murdock 9000
Bradshaw Geo. La Banque Nationale 198

Cour Supérieure

JUGEMENTS RENDUS

DÉFENDEURS. DEMANDEURS. MONTANTS

Chesham
Goulet Jean fils. A. Bourquet 177

Clifton
Leavitt D. P. Bacon 180

Durham
Mills Abel et al. B. Quinn 214

Emberton
Lallier Alph. M. B. McAuley 287

Longueuil
Benoit Frs. F. X. Bilodeau et al 1e cl.

Montréal

Boisclair E. Jos A. Lamarche 141
Bourgié H. Jas Lefebvre 115

Cité de Montréal. John O'Connor 150
do John McMahon 40

do Rev. E. Friedlander 1300
D'Ivry R. Ogier. Hiram Johnston 293



PROVINCE DE QUEBEC

Cessations de Commerce

Sorel—Leblanc Mde A., restaurant, transféré à Montréal.

Cessions

Montréal—Detels G. H., confiseur, ass. 22 mai.

Corneille C. C., marchand, ass. 27 mai.

Sherbrooke—Maheux Thos E., épïc., ass 21 mai.

Concordats

Québec—Dion & Frère, épïc., 35c dans la \$.

Curateurs

Montréal—Gohier R., à Dissep Co.

J. M. M. Duff à Timmis, Noble & Co, papiers, etc.

Desmarteau A., à O. Trépanier, hôtel.

St Henri—Gagnon & Caron à Hte Gougeon, contracteur.

Décès

Montréal—C. Lacaille & Cie, épïc. en gros; Chs Lacaille.

Holland Jos, tonnelier.

Shearer J. S. & Co, agents; J. S. Shearer.

Dissolutions de Sociétés

Boucherville—Coallier & Gauthier, contracteurs.

Montréal—Brouillet & Frères, agents.

Demers L. O., chaussures en gros.

Fraser Bros, épïc., Jno. D. Fraser continu.

McKiernan J. & Co, agents.

Martel & McDougall, marchands.

Québec—Fradette T. & Cie, épïc.

Trois-Rivières—St Maurice Foundry & Machine Co.

En Difficultés

Montréal—Young J. G. H., importateurs.

Québec—Paré V. A., épïc.

St Angèle—Hudon H. & Co, mag. gén., offre 40c dans la piastre.

St Cyrille de Wendover—Lafontaine & Lavoie, mag. gén.

Incendies

Montréal—Durand Jos, épïc., ass.

Fonds à Vendre

Lachine—Binette A., plombier, 22 mai.

Montréal—Couillard J. N., chaussures, 25 mai.

N. F. Bédard, provisions, 27 mai.

Fonds Vendus

Petit Mechins—A. Letourneau, mag. gén., stock vendu à 77c dans la piastre à P. Langlois, Matane.

St Pie—Gendreau Jos, hôtel à J. A. Rochelleau.

Lapalme E., fromager, à A. Théberge.

Nouveaux Établissements

Black Lake—Bodwell & Wright, hôtel.

Louiseville—Dorais & Cie, foin etc, Marie Poisson.

Longueuil—Brisette & Moquin, boucherie.

Magog—Johnson M. J. Son & Co, peintures, etc.

Montréal—American Fluid Beef Co, Syd Daignault.

Chartrand & Turgeon, comptables.

De Repentigny & Perrin, nouv.

Dufresne L., rest., Mme Lénon Dufresne.

Dussault & Co, machinistes, T. Canavan.

Menard & Godin, architectes.

Wood T. & Co, épïc., Thos A. Wood.

Colonial Shoe Co.

Deschatelet & Bertrand, plombiers.

Hotel Richelieu, Jos. A. Tanguay.
Pte au Pic Land Construction Co.
Rodgers Hy Sons & Co, ferronneries etc.
American Seik Waist Co.
Bourbonnière & Lahaye, importateurs,
Jules Bourbonnière.
Canadian Bronze Co Limited.

J. Carrière & Co, contracteurs, Anthime Carrière.

Chagnon & Frères, mfrs portes et châssis.
Dulong & Grignon, plombiers.

Gly Kophore Chemical Co, Jos. O. Clement.

Louisa Mining Co.

La Maison de Finance Cadieux, Ls A. Cadieux.

Millette & Lamontagne, tailleurs.

Millmann L., nouv. en gros; L. Millmann.

R. Morton & Co, restaurant.

Van Cortland Remedy Co, A. Purdy.

Young A. & Co, mfr feutres.

Outremont—Hall & Co, jardiniers, etc.

Plessisville—Kelly Thos., scierie.

Québec—Campagna & Goudreau, hôtel.

Cie Pulpe Ouitchouin, E. Paradis.

Shawenegan Falls—Delpé & Brisson, liqueurs

St Boniface de Shawenegan—Martel, Omer & Co, restaurant; Scholastique Blanchet.

PROVINCE D'ONTARIO

Cessations de Commerce

Harrow—Thompson & Co, mag. gén.

Osley—Aldrich E. A., épïc.

Varna—Murray P., hôtel.

Streetsville—Imperial Woollen Mills Co, Ltd.

Cessions

Picton—Thibault Angus, épïc.

Décès

Brockville—Stagg Jno md., bestiaux.

London—Hunt E. N., papiers etc.

Port Elmsley—Falla F., mfr. laines.

En Difficultés

Hamilton—Doyle J. E., épïc. liqueurs.

Lennox Catherine, nouv.

Thorold—Semson T. E., mag. gén.

Incendies

Bath—R. Mott, épïc.

Rickley N., hôtel.

Doon—Cluthe Jas. & Co, filature.

Ottawa—Capital-Brewing Co Ltd ass.

Walkerville—Walkerville Match Co Ltd ass.

Fonds à Vendre

Adolphustown—Chalmers J., mag. gén.

Arkona—Hillis F., hôtel.

London—E. E. Parsons, drogues etc.

Fonds Vendus

Amherstburg—McLean E., hôtel à H. Maloney.

Birr—Burr Alex., hôtel à G. E. Tuckey.

Hamilton—Leaist F., hôtel à Geo. Washington.

Geo. Washington, hôtel à J. O. O'Brien.

Elderton—Stilson J., hôtel à Jno Ovens.

Goderich—Saults Benj., hôtel à M. Fair.

Kingsville—Miller F. A., épïc. à H. Y. Miller.

Masonville—Swartz C., hôtel à A. Mahon.

Fonds Vendus

Vienna—Graves & Maguire, mag. gén.

Wyoming—Butler A., hôtel à E. Fenwick.

Nouveaux Établissements

Arnprior—Arnprior Creamery Co Ltd.

Hamilton—Carpenter & Co, ferronneries.

Iroquois—Iroquois Elec. Light & Power Co.

Ottawa—Chaudière Hotel Co Ltd.

Toronto—Smith Pork Packing Co Ltd.

MANITOBA ET TERRITOIRES DU NORD-OUEST

Dissolution de Sociétés

Hamiota—Chappell & Mills, hôtel; E. J. mills continue.

Fonds Vendus

O'Kotoks—Dolmage C. O., hôtel.

Red Deer—Burch & Co, mag. gén., à W. Philipps.

Strathclair—Roberts H. & Co, mag. gén.

NOUVEAU-BRUNSWICK

Cessations de Commerce

St Stephens—Ornstein M., hardes, etc.

Dissolutions de Sociétés

Browns Flats—W. Belyea & Co, mag. gén.,

W. L. Belyea continue seul.

Nouveaux Établissements

Hartland—Keith & Plummer, mfr fromages.

Middle Sackville—Black J. L. & Sons, mag. gén.

NOUVELLE-ECOSSE

Cessions

Halifax—Faulkner D., chaussures.

Parrsboro—Starrat D., tailleur.

Sydney—McCormack Arch., mag. gén.

Dissolutions de Sociétés

Port Hawksbury—Reeves Bros, mag. gén.,

J. H. Reeves & Co, continuent.

Fonds Vendus

Bridgetown—Harlow & Co, épïc., à Beeler & Peters.

Picton—Burdett W. A., hôtel.

Nouveaux Établissements

Halifax—R. B. Knight, modes.

Port au Port—Haliburton & Lervus, mg. gl.

COLOMBIE ANGLAISE

Fonds Vendus

Victoria—Mary Devruex épïc. à M. Wilson.

Fee Mary, épïc., hôtel à H. Hagerty.

Wrigels worth J., hôtel à C. Lawson.



Pendant la semaine terminée le 18 Mai 1901

MONTREAL-EST

Quartier St-Jacques

Rue St Timothée, Nos 455 à 459. Lot 1166, avec maison en brique, terrain 54 x 75 supr 4050. Eliza Lussier Vve de Chs F. P. Jobin et al à Elzéar Lamoureux; \$2975 [53113].

Rue Montcalm, Nos 424 à 428. Lot 1154-7, avec maison en brique, terrain 42.6 x 62 supr 2650. Dosithee Arnault à Cyrille Lauzon; \$2400 [53123].

Quartier St Laurent

Rues Bleury, Nos 222 et 224, Berthelet, No 2. Lot pt 213, avec maison en pierre et brique, terrain 42 d'un côté 42.4 de l'autre x 68.6 d'un côté et 68.10 de l'autre supr 2895. Le Protonotaire de la Our Supérieure à M. Rhéa Prévozt Vve de Jos. Elzéar Berthelot; \$8000 [53085].

Rue Craig, Lot ½ ind 774 et autres propriétés, avec maison en pierre et brique, terrain 48 x 110 supr 5280. Mark Thompson Haldane à Annie Jane Haldane; \$2100 [53091].

Rue Craig, Nos 595 à 601. Lot ½ ind 774 et autres propriétés, avec maison en pierre et brique, terrain 48 x 110 supr 5280. Francis Gibb Haldane à Annie Jane Haldane; \$3314 [53092].

Rue Hutchison, Nos 186 et 188. Lots 47-4 à 7, 48-29, avec maison en brique, 4 terrains irrég sup 2250 chacun. René Pasquin et Paul de Bellefroid d'Oudoumont à The Hutchison

Riding School; \$9000 et autres considérations [53094].

Quartier St-Louis

Rues Cadioux, Nos 119, 121, 197, Ste Elizabeth, Nos 185 à 189, Sanguinet, Nos 209 et 207, Marie Louise, Nos 40 à 46. Lots 233, 319, 663, 664, 444, 710, avec maisons en brique et pierre et briques; terrain 24.6 x 125 sup 3062.6; 1 do 42.5 x 85.8 1 do 32 x 61.6; 1 do 32 x 61; 1 do 41.6 x 76; 1 do 65.3 x 70 d'un côté et 68 de l'autre sup 4976. Ths Fyshe et Edw. G. Penny in-trust à Ths Fyshe & Alf. McDoygall in-trust; \$— [53108].

Quartier Ste-Marie

Rue Kent, Nos 11 et 13. Lot 1510, avec maison en bois et brique, terrain 52 x 95. Le Protonotaire de la Cour Supérieure à Trefflé Gérard; \$900 [53087].

Rue Panet, Nos 239 à 243. Lot 787, avec maison en brique, terrain 40 x 101 sup 4040. Trefflé Villemure à Joseph Lafortune; \$4200 [53096].

Rue Lafontaine, Nos 801 et 803. Lot 966, avec maison en brique, terrain 37 x 63.8 d'un côté et 63.6 de l'autre, sup 2353. Malvina Prévost Vve de Olivier Trudel et al à Wilfrid Gagnon; \$2000 [53106].

Rue Poupart, Nos 15 et 17, Craig, Nos 280 et 282, Lacroix, Nos 3 à 13. Lots 1370, 1370a. Quartier St Jacques, lot 191, avec maison et manufacture en brique, terrain irrég, sup 11833; 1 do sup 17760. Ths Fyshe & Ed. G. Penny in trust à Ths Fyshe & Alf. McDougall; [53109].

MONTREAL-OUEST

Quartier Ouest

Rue St Paul. Lot pt 60, terrain irrég, sup 1575 vacant. Wm Herbert Evans à Silverman Boulter & Co; \$2250 [135115].

Quartier Ste-Anne

Rue McCord, Nos 195 et 197. Lot 1370, avec maison en brique, terrain 47 de front 27.4 en arrière x 90. Dame Mary Jordan Vve de Michael Maloney à François Nil Tremblay; \$3000 [135103].

Rue William, Nos 96 et 98 et Duke, Nos 156 et 158. Lot 1723, avec maison en brique, terrain sup 2100; 1 do sup 2500. Edward H. Kennedy à Thomas P. Stafford; \$5600 [135111].

Rue Barré, Nos 67 à 73. Droits de succession comme étant le 1/4 ind du lot 1269, avec maison en brique, terrain 44.3 x 84.3, sup 3728. Wilbrod Joly et al à Delle Rose Anna Joly et al; \$950 [135134].

Quartier St Antoine

Rue Notre-Dame, No 2135 et Bruchési, Nos 10 à 14. Lot 1/2 N. E. 765, 764, avec maison en pierre et brique et maison en bois, terrain 21.8 x irrég, sup 1700; 1 do 96.6 x 44.6, sup 4294. La faillite Joseph Bruchési à Dame Marie Caroline Aubry Vve de Paul D. Bruchési; \$1 et les hypothèques [135101].

Rue Windsor, No 17. Droit dans le lot pt 726, avec maison en pierre, terrain 64.6 x 140, sup 8960. Wm Fraser Coupland à Alex. Bremner et John Stewart in trust [135112].

Rue Tupper, No 61. Lot 1628F-5, 1627-11, avec maison en pierre et brique, terrain 21 x irrég, sup 1850. Richard E. Griffin à Melle Sarah Stewart; \$3500 [135113].

Rue des Inspecteurs, Nos 178 à 182. Lot 1002-11 à 23, avec manufacture en brique, terrain 157.6 de front, 154.1 en arrière x 113.9. Geo. H. Matthews à John T. Hagar; \$4400 [135125].

Rue Richmond, No 334 à 342 et ave Leclaire, Nos 10 à 16. Lot pt N. E. 421 avec 2 maisons en brique, terrain 125 x irrég, sup 5992. Rév. P. A. Campeau à Dame Marie Lse A. Campeau, vve de J. P. Marion; \$2227 [135126].

HOCHELAGA ET JACQUES-CARTIER

Quartier Hochelaga

Rue Davidson, Nos 65 à 75. Lots 31-163,

164, avec maison en brique, terrain 44 x 92; sup 4048. Pierre Arsène Beaudoin à Rosianne Cresson, épouse de Félix Rieutord; \$3500 [90205].

Quartier St-Denis

Rue St André. Lots 7-533, 534, terrain 50 x 74.3 d'un côté et 75.10 de l'autre, sup 3751, vacant. The Telfer, Ruthven Co à Oscar Proulx; \$100 [90174].

Rue St André. Lots 325-460, terrain 22 x 94 sup 2068, vacant. Isaïe Préfontaine à Ovila Terriault; \$500 [90177].

Rue Dufferin, No 339. Lot 329-51, avec maison en construction, terrain 25 x 80, sup 2000. Aubé & Cie à Alexis Aubé; \$1 [90193].

Rue Gilford. Lots 325-251, 597, terrain 20 x 83, sup 1660; 1 do 20 x 85, sup 1700, chacun vacants Napoléon Rochon à Blanche Aubert de Gaspé; \$500 (à réméré) [90210].

Rue Mentana, Nos 594 et 596. Lot 325-117 avec maison en pierre et brique, terrain 20.10 x 94, sup 1958. Stanislas D. Vallières à Alfred Lacroix; \$2100 [90211].

Rue Bibaud; No 7. Lot 218, avec maison en bois, terrain 35.11x60.9, sup 2146. Joseph Brien à Félix Pigeon; \$600 [90225].

Rue Resther. Lot 325-157, terrain 24 x 72, sup 1728 vacant. Victoria Martin épouse de Nap. Deslauriers à Anastasie Poissant épouse de Adol. Duperrault; \$400 [90227].

Rue Resther. Lot 325-157, terrain 24 x 72, sup 1728 vacant. Anastasie Paissant épouse de Adol. Duperrault à Alexandre Hogue; \$500 [90248].

Rues Resther, Massue et Gilford. Lots 325-157, 158, 158a, 159, 150a, 160 à 167, 179 à 186, 188, 188a, 189 à 193, terrain 24 x 72, sup 1728; 20 do 20.7 x 72, sup 1482; 2 do 22x83, sup 1826; 5 do 20 x 83 sup 1660 chacun vacants. Alexandre Hogue à Joseph Daniel; \$14000 [90254].

Rue Labelle. Lot 1/2 S. 8-759, terrain 25x101, sup 2525 vacant. The St Denis Land Co à Emma Gauthier Vve de Henri Ovilda Payan dit St Onge; \$191.62 [90258].

Quartier St Jean-Baptiste

Rue Lasalle. Lot 6-25, avec maison en pierre et brique neuve, terrain 24 x 69, sup 1656. Joseph Arthur Allard à Michaud, Lambert & Cie; \$2200 [90173].

Rue Cadioux, Nos 253 à 253c. Lots 79-4, 5, avec maison en pierre et brique, terrain 40 x 66.6, sup 2660. Charles Langlois à Eugénie Lafraicain; \$4000 [90175].

Rue Dufferin, Nos 179 et 183. Lots pt S. E. 7 63, 64, avec maison en pierre et brique, terrain 30x50. Joseph Ed. Brouillet à Adrien Charles Brouillet; \$2733.33 [90200].

Rue Dufferin. Droits dans le lot 7-89, terrain 25 x 80, sup 2000 vacant. Joseph Ed. Brouillet à Adrien Chs Brouillet; \$315 [90201].

Ave Mont-Royal, No 346. Lot pt N. E. 14-31, pt S. O. ou 1/2 de 14-32, avec maison en brique, terrain 18.91x85.5, sup 1652. Alfred Lacroix à Stanislas D. Vallières; \$2500 [90212].

St Louis—Mile-End

Rue Clark. Lot 1/2 N. O. 11-1096, terrain 25 x 88 vacant. Joseph Alarie fils à Ernest Brunelle; \$375 [90196].

Ave Monongahela. Lot 10-941, avec maison en bois et brique, terrain 25 x 72. Hon. Louis Beaubion à Octave Mouton; \$1500 [90249].

Rue Waverley. Lot 1/2 N. O. 11-607, avec maison en pierre et brique, terrain 25 x 88. Samuel Husselbee à The Montreal Investment & Freehold Co; \$4000 [90259].

Ave du Parc. Lot 1/2 S. E. 12-11-3, avec maison en pierre et brique, terrain 25 x 110. The Montreal Investment and Freehold Co à Samuel Husselbee; \$6000 [90260].

Rue St George. Lot 11-851, avec maison en bois et brique, terrain 50 x 88. Robert Adam à Azilda Jubinville épouse de Louis Laverdure; \$1400 [90262].

Rue Albina. Lot 138-18, avec maison en bois, terrain 25.3 x 69. Joseph Dupras à Joseph Clément et uxur; \$1500 [90273].

Westmount

Ave Bruce. Lot 941-325, 326, terrain 103 x 92 vacant. George Augustus Green et al à Robert McIntyre; \$3079.70 [90207].

Ave Western. Lots 220-43-1, 220-42-3, avec maison en brique, terrain 22.11 x 110.11 d'un côté et 108.5 de l'autre. Chs J. Brown & Ed Riel à méla McMaster épouse de John Andrew McMaster; \$6000 [90256].

Ave Murray. Lot 1/2 N. O. 239-4, terrain 25 x 124.5 d'un côté et 123.11 1/2 sup 3105 vacant. Elizabeth Bowman Vve de Robt Taylor Paynes et al à Jacob Arthur Hodgson; \$1552.50 [90276].

Maisonneuve

Rue Bourbonnière. Lot 18-252, terrain 25 x 98 sup 2254 vacant. Isaïe Préfontaine à Lambert & Fils; \$500 [90176].

Rue Adam. Lot 1/2 N. O. 8-151, avec maison en brique, terrain 24 x 120. Emélie Duverger Vve de Joachim L. Dumont et al à Léonidas Lamoureux; \$2000 [90265].

Outremont

Ave Querbes. Lot pt N. O. 33-71, terrain 28 x 89 vacant. Michaud Lambert & Cie à Joseph Arthur Allard; \$800 [90172].

Rue Durocher. Lots 32-1-68, 69, avec maison en pierre et brique, terrain 50 x 102. Mendoza Langlois à James F. Candlish; \$8000 [90203].

Côte St-Paul

Rue Molson. Lot 3471, avec maison en bois, terrain 45 x 90. Kent & Turcotte à Sarah Sheriff épouse de George Markland Macinder; \$700 [90198].

Verdun

Rue Joseph. Lot 3405-458, terrain 25 x 112.6 vacant. La succession Daniel Hadley à Joseph Abraham Fullard; \$225 [90221].

Notre-Dame de Grâce

Ave Molson. Lot pt N. O. 65-19, pt 65-22, avec maison en bois et brique, terrain 20 x 120; 1 do, 40 x 120. Robert Wm Allan à Wm Dow Riddell; \$1500 [90246].

Côte des Neiges

*Lot pt 129, terrain 72 x 115, vacant. Michel Gauthier à Emmanuel Henrichon; \$300 [90217].

Sault aux Récollets

Lot 301-211, terrain vacant. The Montreal Loan & Investment Co (en liquidation) à The Colonial Investment & Loan Co; \$75 [90214].

Lot 228-230, terrain vacant. Napoléon Rochon à Oswald Lachance; \$200 [90215].

St-Laurent

Lot 454-206, terrain vacant. Emmanuel Ouellette à Phédime Fautoux; \$150 [90178].

Lachine

Lot pt O. 788, pt O. 800. Elizabeth F. Wilgress, mandataire de Hy T. Wilgress à Wm Beadie; \$625 [90238].

Lot pt 909, terrain vacant. Wm Herbert Evans à The Ontario & Quebec Ry Co; \$82.50 [90247].

Longue Pointe

Lots 434, pt 435, avec maison etc. Joseph Longpré dit Allard fils à Philias Léonard; \$6666.66 [90225].

Pointe Claire

Lot 99-17, terrain vacant. Arsène Charlebois à Narcisse Carrière; \$300 [90199].

Lot 49. Moïse Paquette à Eusèbe Brunet; \$1196.09 [90244].

Lot pt 13, Oliva Jane Ross épouse de Alonzo C. Matthews à Michel Lefebvre; \$1500 [90272].

Ste-Anne de Bellevue

Lots 326, 327. Godfroy Boileau à Joseph Dubreuil; \$2550 [90185].

Lot pt 321. Le Sheriff de Montréal à Amable Vallée; \$105 [90197].

Lot 313. Le Shérif de Montréal à Hon. Arthur Boyer; \$1300 [90230].

Ste Geneviève

Droits dans les lots 127, 179. Maria Rosa Claude alias Nichols épouse de Camille Lauzon à Jos Adol. Chauvet; \$4000 [90229].

Voici les totaux des prix de ventes par quartiers :

St Jacques.....	\$5,375 00
St Laurent.....	22,414 00
Ste Marie.....	7,100 00
Ouest.....	2,250 00
Ste-Anne.....	9,550 00
St Antoine.....	49,727 00
Hochelaga.....	3,500 00
St Denis.....	18,891 62
St Jean-Baptiste.....	11,748 33
St Louis Mile-End.....	14,775 00
Westmount.....	10,632 20
Maisonneuve.....	2,500 00
Outremont.....	8,800 00
Cote St Paul.....	700 00
Verdun.....	225 00
Notre Dame de Grâces.....	1,500 00
Côte des Neiges.....	300 00

\$170,988 15

Les lots à bâtir ont rapporté les prix suivants :

- Rue St Paul, quartier Ouest, \$1.42 6/7c le pied.
- Rue St André, quartier St Denis, 24c le pd.
- Rue Resther, quartier St Denis, 23 1/7c le pied.
- Rue Labelle, quartier St Denis, 7½c le pd.
- Rue Clark, St Louis-Mile End, 17c le pd.
- Ave Bruce, Westmount, 32½c le pied..
- Ave Murray, do 50c le pied.
- Rue Bourbonnière, Maisonneuve, 22c le pd.
- Ave Querbes, Outremont, 32c le pied.

PRÊTS ET OBLIGATIONS HYPOTHÉCAIRES

Pendant la semaine terminée le 18 mai 1901, le montant total des prêts et obligations hypothécaires a été de \$106,852 divisés comme suit, suivant catégories de prêteurs :

Particuliers.....	\$60,300
Successions.....	4,300
Cies de prêts.....	22,252
Autres corporations.....	20,000

\$106,852

Les prêts et obligations ont été consentis aux taux de :

- 4½ p. c. pour \$20,000.
- 5 p. c. pour \$600; \$2,000; \$2,500; \$6,000 et \$14,000.
- 5½ p. c. pour \$2,000; \$2,700; \$3,500; \$4,000; \$5,000 et \$12,500.

Les autres prêts et obligations portent 6 pour cent d'intérêt, à l'exception de \$1,300 à 6½ pour cent d'intérêt.

TOUR DU MONDE—Journal des voyages et des voyageurs. — Sommaire du No 19 (11 mai 1901). — 1o La Mission Hostains-d'Ollone, par le capitaine d'Ollone. — 2o A travers le monde : Le Phalanstère de Wainoni et les maisons en papier dans la Nouvelle-Zélande, par G. Labadie Lagrave. — La situation de l'Egypte et les tendances de lord Cromer. — 3o Aux pays inconnus: Le navire "Discovery" de l'expédition anglaise au pôle Sud. — 4o Grandes courses de Terre et de Mer: La traversée de l'Atlantique en ballon. — 5o A travers la nature: L'invasion des rats à la Jamaïque et leur extermination par les mangouste, par G. Labadie Lagrave [fin]. — 6o Livres et Cartes. — 7o Conseils aux voyageurs: La Chasse à Java. — La grande Chasse. — La petite Chasse, par Paul Combes [suite].

Abonnements: France: Un an, 26 fr. Six mois, 14 fr. — Union Postale: Un an 28 fr. Six mois, 15 fr. Le numéro: 50 centimes.

Bureaux à la librairie Hachette et Cie, 79, boulevard Saint-Germain, Paris.

PROVINCE DE QUEBEC

Cour Supérieure.

ACTIONS
DÉFENDEURS. DEMANDEURS. MONTANTS

Aylwin
Reid F. S. J. Carter et al 130

Cookshire
Pope R. H. Romuald Charlebois 102

Longue-Pointe
Bennett Wm. Wm Strachan 4e cl.

Montréal
Buchanan Reginald H. Ls Abinovitch 339
Breux Jos. et al Jos. Oliv. Boulet 400
Cité de Montréal. Pat. Canniff et ux 1200
Cox John et Son J. L. Lafleur 123
Cité de Montréal. Catherine Quinn (dommages) 1000

Carlsruhe
Carslake Mde G. et vir et al Fik Wiseman 500

Wiseman
Carle F. X. esqual. Horm. Baribeau 500
Charlebois P. G. A. A. Charlebois 1765
Cité de Montréal. Arthur Teggard 1000
Cusson W. J. E. C. Bumbrey 150
Duff J. M. M. Jos. Palliser 800
Dufresne Zenon et al. Isaac Kert 123
Desautels Albina. Félix Kornfeld 100
Dunham Dame Eleonor. W. J. Henderson 500

Dunham
Dupuis Frères & Cie. W. J. McFarland 267
Dunham Eleonor. D. McCormick et al 293
Furness Whity & Co et al. Canada Sugar Refining Co 6000

Canada
Forbes Arth. T. Chs Geo. Goord 127
Fortin Jos. Nap. Rochon 178
Furness Whitey & Co. H. J. Tellier et al 300
do Hy Dobell 300

Hy Dobell
Gauthier Frs. Jos Paul 212
Grace De Jas P. Mont. Loan & M. Co 1e cl.
Gauthier W. Lyons. Jas-MacNider 207
Grand Trunk Ry Co. Eliza McDonough (Dommages) 15000

Eliza McDonough
Hébert Chs. F. Michaud et al 1075
Judge Edgar. H. Speid 2038
Karch J. A. J. B. N. Chabot 116
Lamarche Adel. Jean Castelli 100
Laurence Octave. De Léa Cardinal 470
Mayer A. Caldwell. D. MacMaster et al 613
Massicotte P. & Co. The Wells & Richardson Co (Dommages) 10000

The Wells & Richardson Co
Malette L. N. Alph. Turcot 130
Moore Melle G. B. H. C. St Pierre & Cie 224
Madore David. Dame P. Valois 338
Paul A. John N. McGibbon 401
Park (The) & Island Ry Co. Ville de St Louis 4263

Ville de St Louis
Patenaude Donat. Dame H. J. Miles 112
Renaud J. Alex. Jos Bleau 200
Salomon Saul et al. S. Lusher 3e cl.
Sauvageau Adel. De Célânise Laporte 2e cl.
Skelly James. Dame R. Courteau 1500
Slater Geo. A. Ths Davidson Mfg Co 130
Vaillancourt J. Félix. Ulric Renaud 123
Villeneuve Jacques. Frs Lemoine 124
Walters C. H. & Co. J. H. Seed 1e cl.
Young J. & G. H. T. F. Johnson sr et al 3e cl.

T. F. Johnson sr et al
New York
Sanden Albt T. Le Monde Illustré 204
Gotto Ferd. Simon Magna 130

Simon Magna
Québec
Shallow Ths E. L. A. Wilson 241

L. A. Wilson
Rigaud
Larocque Barnabé. Delle Alice Duckett 109

Delle Alice Duckett
Ste Cunégonde
Piché Alexis. Chs Marin 2e cl.

Chs Marin
St Henri
St Michel Jos. J. M. Couillard 107

J. M. Couillard
St-Louis—Mile End
Lefebvre Dame M. Théodule. Succ. J. Masson 8747

Succ. J. Masson

St Vincent de Paul
Couvrette Frs. T. F. Moore & Cie 119

Trois-Rivières
Déchéne Nap. Israel Ls Latleur 459

Verchères
Guyon Phil. et al. F. X. Lescault 3e cl.

Westmount
Murray Jas. Dom. Com. Trav. Ass. 1e cl.

Cour Supérieure

JUGEMENTS RENDUS
DÉFENDEURS. DEMANDEURS. MONTANTS

Absents
Hynes Abr. Dame Marie Lancaster 1120
Penfold Hy M. et al. Can Bk of Com 335

Boucherville
Normandin Victor esqual. Dame C. Pepin 1678

Gananoque, Ont.
Goldstein Jacob. Israel Livinson 241

Montreal
Ault Dr Chs R. Robt Warren 140
Baird Dame Mary Isab et al. Wm Ross et al 1502
Boudreau J. Nap. Taillefer 145
Cadioux L. Eug. fils et al. U. Garand et al 316
Clarke G. W. Nap. Letang 319
Collette C. H. Dame Maria Laflamme et vir 5458
Cité de Montréal. Edm. Latour 300
do do 280
Ferland J. B. L. P. et al. A. J. H. St Denis 193
Fortier Jos. Hildore Fortier 6985
Forbes G. A. Jas. Robinson 1020
Goldein Abr. Dame Maud Miller et vir 115
Kenny Héritiers. S. Craig et al 167
Leduc Ant. O. L. A. Cusson 1847
Lafrance J. Ed. Chausse 139
Lamarelle Jos. Pillow & Herscy Mfg Co 222
Martin Walter. H. W. Garth et al 301
Méloche F. E. et al. M. E. Charpentier et al esqual 230
Montreal & Cornwall Nav. Co. J. E. Dupuis 722
Paterson W. J. Dame Ada Dines 122
Rourke Wm. Mich O'Rourke et al 616
Sicotte L. W. et al. Alf. Laporte 1565
St George Ed et al. Canadian Breweries 168

Canadian Breweries

New Glasgow
Grady Jas W. Girard & Godin 290

Portneuf
Gignac Philippe. A. & G. I. Delisle 454

St Alphonse
Degré Jos. Marguerite E. Durocher 2e cl.

St Boniface
Samson Louis. Dame Euticienne Lacerte 135

Ste Cunégonde
Poirier O. Ludger Charpentier 111

St Ferdinand
Binette Frederic. Molsons Bank 190

St Sévère
Gélinas Euch et al. N. Lampron 100

Ste-Thérèse
Pepin Dame A. et al. Chs Langlois 1000

Thetford Mines
Grégoire Pierre. Carrier, Laine & Cie 154

Terrebonne
Moody M. & Sons. S. Tellier 100

Trois-Rivières
Guillemette Nap. jr. J. A. Duplessis & Cie 123

Toronto
Howard Ths. Dame E. Sims 753

Westmount
Mount Ernest C. Ville Westmount 95

Ville Westmount



Pendant la semaine terminée le 25 Mai 1901
MONTREAL-EST

Quartier Est

Rue St Vincent, Nos 16 à 20. Droits dans le lot 99, avec maison en pierre et brique, terrain 50 d'un côté 59.9 de l'autre x 95 d'un côté et 95.8 de l'autre sup 5243. Eusèbe Sénécal à J. B. Rolland; \$13844.12 [53150].

Rues St Paul, Nos 212 et Commissaires, Nos 61 et 63. Lot 16, avec maison en pierre, terrain 39.58 d'un côté 52.75 de l'autre x 81 d'un côté et 32.50 de l'autre, sup 3688. La succession James Skelly à James Elliot; \$27500 [53155].

Quartier St-Louis.

Ave Laval, Nos 270, 266 et 262. Lots 903-3, 5, 7, avec maison en pierre et brique, 3 terrains 21 x 75, sup 1575 chacun. Marie Tharsile Gonée à Dosithee Carrière; \$8200 [53128]

Rue St Dominique Nos 467½ et 469. Lot 981, avec maison en bois, terrain 21.6 x 76 sup 1634. Ellen Wilson et Malcolm Thomson son époux à J. B. Léonard; \$600 [53131]

Rue St Dominique, Nos 465 et 467. Lot pt N. O. 969, avec maison en brique, terrain 47 x 76, sup 3572. Malcolm Thomson à J. B. Léonard; \$2400 [53132].

Quartier Ste-Marie

Rue Poupart. Lots 1364-2 à 4 pt 1364-5, terrain 115 x 93 d'un côté et 92.2 de l'autre, sup 10663 vacant. Geo. H. Matthews & J. O. Gravel à Joseph Malo; \$2132.40 [53141].

Rue Notre Dame, Nos 1071 à 1077. Lot pt 68, avec maison en pierre et brique, terrain 44.11 x irrég, sup 2524. Hermine Patenaude, vve de Gédéon Coupal à la succession Jos Masson; \$11600 (Dation en paiement) [53162].

MONTREAL-OUEST

Quartier Ste-Anne

Rues Queen, Wellington, Nos 53 à 73 et Prince, Nos 89 à 103. Lots 1604, 1607, 1608, 1609, avec maison en brique, 1 terrain sup 19675; 1 do 4335; 1 do 6400, 1 do 4960; total 35460. La succession Duncan J. Macdonald à The Royal Electric Co; \$44325 [135155].

Quartier St Antoine

Rues Chatham, No 140, St Jacques, Nos 364 à 368, ruelle Roy, No 24, Université, No 116, Chaboillez, Nos 18 à 22. Lots 205, 889, 890, ½ N. O. 1291, quartier Ste Anne, lot 1767 avec maison en brique et pierre et maison en brique, terrain 201.3 x 131 sup 26331; 1 do 42.7 x irrég sup 2570; 1 do 28 x 95.6; 1 do sup 3749. Le Shérif de Montréal à Le Crédit Foncier Franco-Canadien; \$36875 [135139].

Rue St Jacques, Nos 346 à 352. Lot 892, avec maison en brique, terrain 42.6 d'un côté 42.8 de l'autre x 57.6 d'un côté et 58.3 de l'autre sup 2459. Le Shérif de Montréal à The Royal Institution for the Advancement of Learning; \$8600 [135148].

Rue Mackay, No 121. Lot pt 1699, pt 1701, avec maison en pierre et brique, terrain 26.6 x 113.6 sup 3015. Dame Minnie Douglas Vve du Rev. John Irwin à Robert Archer; \$8000 [135151].

HOHELAGA ET JACQUES-CARTIER

Quartier Hochelaga.

Rues Duquette et Hochelaga. Lots 23-102, 283, terrain 23 x 110 sup 2530; 1 do 23 x 110 sup 2530 chacun vacants. Gaspard Deserres à Arthémise Chiniqy épouse de George W. Parent; \$1 [90289].

Quartier St-Denis

Rue St André, No 1548. Lot 7-166, avec maison en bois, terrain 25 x 87 sup 2175. Elie Lacroix à Joseph Lacroix; \$350 [90293].

Rue St André, Nos 1311 à 1317. Lots 325-105, 106, avec maison en brique, terrain 40 x 94. Le Shérif de Montréal à The Trust & Loan Co; \$250 [90308].

Rues Sanguinet, du Palais et Drolet. Lots 168-3 à 17, 23, 24, 25, avec maison en bois, 1 terrain sup 30547; 1 do 5938. Abigail Eloise Holden Vve de Harlow Chandler à Adolphe Lavigne; \$6849.84 [90321].

Rues Sanguinet, Du Palais et Drolet. Lot 168-3, 4, 9, 10, 13, 14, 17, 23, 24, 25 moins pt 168-3, 4, terrain sup 20204, vacant. Adolphe Lavigne, père à Adolphe Lavigne, fils; \$3815 [90322].

Rue St Denis, Nos 1523 à 1529. Lot 209-53, avec maison en pierre et brique, terrain 50 x 100. Le Shérif de Montréal au Crédit Foncier Franco-Canadien; \$5,500 [90339].

Quartier St Gabriel

Rue Charron. Lots 3167-147, 148, pt 3167-146 avec maison en pierre et brique neuve, terrain 58.8 x 87. The Montreal Loan & Mortgage Co à Tom Anderson; \$4000 [90325].

Quartier St Jean-Baptiste

Rue Durham, Nos 20 à 36. Lot 1-36, 37, 38 avec maison en brique, terrain 75 x 91. Sophie Duhamel, vve de Toussaint J. Aquin et al à Emma Allard, vve de Hilaire Brien dit Desrochers; \$5700 [90296].

Rue Drolet, Nos 602 à 606. Lot 15-706, avec maison en brique, terrain 20 x 72, sup 1440. Adelard Fleury à Chrysanthe Drolet; \$3900 [90323].

Ste Cunégonde

Rue Delisle, No 336. Lot 643, avec maison en bois et brique, terrain 28 x 75. Wilbrod Pilote à The Montreal Loan & Mortgage Co; \$1000 [90324].

St Louis—Mile-End

Rue St Louis, Nos 357 à 361. Lot 175 avec maison en brique, terrain 70.4 x 65.8, sup 4619. Ovide Lapiere à Wilfrid Sénécal; \$4000 [90333].

Rue Clark. Lot pt N. 11-497, pt S. 11-498, terrain 20.6 x 88, vacant. The Montreal Investment & Freehold Co à Alfred F. Vincent; \$275 [90378].

Rue Clark. Lot pt N. 11-497, pt S. 11-498, avec maison en bois et brique, terrain 20.6 x 88. Alfred F. Vincent à Marie Anna Lusignan, épouse de Joseph Juteau; \$1050 [90379].

Westmount

Ave Fordham. Lot 239-13 et 14, terrain 50 x 120, chacun. Elizabeth Bowman, vve de Robert Taylor Raynes et al à la succession Walter Drake; \$5125 [90284].

Maison neuve

Ave Desjardins. Lots 14-427b 428, 14-424 à 427; 2 terrains 25 x 102.6; 3 do 25 x 84; 1 do 27 x 84. Pellerin & Dufresne à Dufresne & Locke; (Cession) [90314].

Outremont

Rue Durocher. Lot ½ S. 32-7-44, terrain 25 x 100 vacant. The Montreal Investment and Freehold Co à The St Lawrence Investment Society Ltd; \$170.18 [90382].

Côte St-Paul

Rue Dufferin. Lot 3407-136, terrain 58.6 x 124.6 vacant. La succession Daniel Hadley à George Hy Crowther; \$330 [90296].

Verdun

Lot pt 4669, terrain 30 x 66 d'un côté et 78 de l'autre, sup 2160 vacant. Joseph Brault et al à Joseph Nap. Denault; \$259.20 [90294].

Rue Ross. Lot 3405-51, terrain 25 x 140.8 d'un côté et 155.4 de l'autre, sup 3700 vacant. La succession Daniel Hadley à Virginie St Denis Vve de Antoine Daoust; \$370 [90375].

Montréal Junction

Ave Westminster. Lot 139 84, avec maison en brique, terrain 50 x 93. Wm Wright à John Mair; \$3000 [90340].

St-Pierre-aux-Liens

Lot 121-4-4, terrain 50 x 86 vacant. Wm Trenholme à Guillaume Pressault; \$100 [90317].

Sault aux Récollets

Lot pt 223 Pierre Sigouin à Rose de Lima Brunet et al; \$1000 [90280].

Lot 228-305, terrain vacant. J. Bte Péloquin à Michel Lardin; \$125 [90327].

St-Laurent

Lot pt 129. Gervais Cousineau père à Augustin Goyer; \$3100 [90287].

Longue Pointe

Lot pt 389. Susan McVey Vve de Edw. Quinn à George & Louis Beaudry; \$100 [90282].

Pointe Claire

Lot 127. Marcelle alias Maedèle Brunet à Virginie Brunet Vve de Anthime Jammes dit Carrières \$3200 [90386].

Pointe-aux-Trembles

Lot pt 93. John H. Stewart et al à The Chateauguay & Northern Ry Co; \$203 [90338].

Voici les totaux des prix de ventes par quartiers:

Est.....	41,344 12
St Louis.....	11,200 00
Ste Marie.....	13,732 40
Ste-Anne.....	44,325 00
St Antoine.....	53,475 00
St Denis.....	16,764 84
St Gabriel.....	4,000 00
St-Jean-Baptiste.....	9,600 00
Ste Cunégonde.....	1,000 00
St Louis Mile-End.....	5,325 00
Westmount.....	5,125 00
Outremont.....	170 18
Cote St Paul.....	330 00
Verdun.....	629 20
Montréal Junction.....	3,000 00
St Pierre-aux-Liens.....	100 00

\$210,120 74

Les lots à bâtir ont rapporté les prix suivants:

Rue Poupart, quartier Ste Marie 20c le pd.
Rue Drolet et du Palais, quartier St Denis 12c le pied.

Rue Clark, St Louis Mile End 15½c le pied.
Ave Fordham, Westmount 42 7/10c "
Rue Durocher, Outremont 6 4/5c "
Rue Dufferin, Côte St Paul 4½c "

PRÊTS ET OBLIGATIONS HYPOTHÉCAIRES

Pendant la semaine terminée le 25 mai 1901, le montant total des prêts et obligations hypothécaires a été de \$77,506 divisés comme suit, suivant catégories de prêteurs:

Particuliers.....	\$39,175
Successions.....	24,700
Cies de prêts.....	13,631

\$77,506

Les prêts et obligations ont été consentis aux taux de:

5 p. c. pour \$1,500; \$3,000; \$6,600 et \$6,700.
5½ p. c. pour \$2,300; \$2,500; \$3,000; \$3,500; \$5,500 et \$15,000.

Les autres prêts et obligations portent 6 pour cent d'intérêt, à l'exception de 2 sommes de \$100; \$300; \$500; \$1,000 à 7 et 2 sommes de \$500 à 8 pour cent d'intérêt.

Vernis pour l'aluminium

Faites une solution de gomme laque dans l'ammoniaque, chauffez à 300° environ et passez la solution sur le métal [brevet P. Nauhart].



PROVINCE DE QUEBEC

Cessations de Commerce

Montréal — Gysens, Devillers & Co, tuyaux de drainage, à vendre par encan.

Cessions

Cowansville—Sloggett Thos, meubles, etc.
Lachine—Ranson E. A., drogues, ass. 7 juin.
Montréal—Hébert Lucien, nouv.
Dupuis Frères, provisions.
Guillet Modeste, chapeaux, etc., ass. 10 juin.

Rimouski—Parent Jos, mag. gén.
St Jean—Dion Isidore, boulanger.
St Stanislas—Donville J. B. & Co, mag. gén.

Concordats

Hull—Leblanc V. & Co, mag. gén.

Curateurs

Québec — G. Darveau à D. Arcand, courtier.

Décès

St Hyacinthe — St Jacques Fremont, farine, etc.
Windsor Mills—Duchesneau L., machines à agriculture.

Dissolutions de Sociétés

Montréal—Masson D. & Co, épïc. en gros.
American Trade Supply Co; J. Deschamps continue.
Lamarche, Herroff & Co, fournitures pour cordonniers.
St George de Windsor—Parent Jos, mag. gén.

Incendies

Montréal—Melini Alph., pétrole, ass.
Québec—Laframboise W., confiseur.

En Difficultés

Montréal — Dupuis Frères & Co, provisions, etc.
Notre-Dame du Lac—Morneau Jos, scierie.
Portneuf—Bélanger C., mag. gén.
Québec—Lamontagne Alf., confiseur.

Fonds à Vendre

Montréal—Dominion Mfg Co, 4 juin.
Roberval—Paquet Z., mag. gén., 8 juin.
St Moïse—Cayouette H., mfr.
Valleyfield — Trudeau A., mfr. de portes et châssis, 12 juin.

Fonds Vendus

Montréal—Couillard J. N., chaussures.

Nouveaux Établissements

Arthabaskaville—Beaudette & Maheu, nouv.
Hull—Morin Alex., épïc. ajoute nouv.
Matabechouan—Cie de Pulpe de Matabechouan.
Montréal—Aronson & Rutenberg, prêteurs sur gages.
Desrochers L. & Cie, fruits cigares, Mme L. Desrochers.
Masson & Carrière, mfrs portes et châssis.
Alexander M. & Co, mfr chapeaux, etc.
Allaire J. E., bijoutiers, Jos. E. & D. J. Allaire.
Diamond Light Co.
Durand & Durand, restaurant.
Fenlin Leather Co.
Harrower D. J. & Co, mfr chemises.
Laramée Eug., plombier, Victor Laramée.
Meunier N. & Co, contracteurs, Mme Narcisse Meunier.
Murphy P. J. & Co, publications, Peter Murphy jr.
Quebec Combination Rack Co.
Wing Hei, marchands.

Royal Shoe Co, chauss., etc., Michaud, Lambert & Co.
Québec—Dominion Silk Waist Co, J. Taplizky.
Sherbrooke—Quebec Asbestos Co Ltd.
Sillery—Boullanger & Cie, mag. gén., autrefois à Chaudière Jet.
Trois Rivières—Cie du Téléphone du Cté de St Maurice.

PROVINCE D'ONTARIO

Cessations de Commerce

Hawkesbury—Joly Maxime, hôtel.

Cessions

Belle-River—Langlois Jno, épïc., nouv.
Caledonia—Overend Jos., hôtel.
Crysler—Lafrance J.-B., mag. gén.
Penetanguishene—Thompson & Lahey, mag. gén.
Guvry—Graham A. L., mag. gén.

Décès

Hawkesbury—McWatters H., papiers, etc.
Fort Erie—Harris C. E., constructeur.

En Difficultés

Caledonia—Overend Jas., hôtel, ass. 7 juin.
Toronto—Cherry M., épïc.

Incendies

Hamilton—Hunter S., tailleur.

Fonds à Vendre

Berlin—Berlin Furniture Co, 11 juin.
Hamilton—Colder J. & Co, hardes, etc, 12 juin.
Doyle J. E., hôtel.
Toronto—Powell R. B., épïc.

Fonds Vendus

Chatham—Marshall H., hôtel à W. O'Mara.
Dundas—Green E., hôtel à J. T. Andrich.
Hamilton—Lennox C., nouv. à J. H. Lennox.
Kingston—Fraleck J., hôtel à G. W. Wycotte.
Martin Louis, hôtel à S. Metcalfe.
Ottawa—Lincoln Medecine Co.
Ridgetown—Reep Wm, hôtel à Geo. Lario.
Stoney Creek—Smyth Geo., hôtel à Tom. Wibb.
Toronto—Dandson E., épïc. à J. M. Cork.

Nouveaux Établissements

St Thomas—Mickelborough J. Ltd.

NOUVELLE-ECOSSE

Décès

Mabou—McMullan A., mag. gén.
Whitney Pier—Carlin Jas., mag. gén.

Fonds à Vendre

Dartmouth—Handley L. C., hôtel.
Great Village—Johnson W. H., hôtel.
Kentville—Strong S. S., épïc.

Fonds Vendus

Berwick—Keddy H., mag. gén. à N.W. Keddy
Halifax—Faulkner D., chaussures, etc.

NOUVEAU-BRUNSWICK

Cessations de Commerce

Campbellton—Brown S. J., harnais.

Incendies

Stickney—Stickney A. L., mag. gén., ass.

Dissolutions de Sociétés

St Andrews—Lamb & Billings, épïc., G. H. Lamb continue.

MANITOBA ET TERRITOIRES DU NORD-OUEST

Cessations de Commerce

Grenfell—Copeland & Co, mag. gén.

En Difficultés

Winnipeg—Dresser Jas, hardes etc., offre 50c drns la piastre.

Fonds Vendus

Moosomin—Fenkelstein S., mag. gén.
St Pierre—Barré & Mignault, mfr de fromages à H. Frchette.

COLOMBIE ANGLAISE

Cessations de Commerce

Nelson Smith L., cigares.
Rossland—O'Hearn M., hardes etc.

Fonds à Vendre

Vancouver—Skinner V., épïc.



Pendant la semaine terminée le 1er Juin 1901

MONTREAL-EST

Quartier St-Jacques

Rues St Denis, Nos 121 et 123 et Dorchester, No 427. Lots 432-1-2, 432-2-1, avec maison en pierre et brique, terrain 25 x 77.5, supr 1785. Magloire Larue à Pierre Milot; \$15500 [53195].

Rue Ste Catherine, Nos 1542 à 1548. Lots 539 pt S. O. 558, avec maison en brique, terrain 113 x 44.7, supr 5037; 1 do supr 15. Joseph Jobin à Louis Laberge; \$17400 [53220].

Rue St Denis, Nos 121 et 123 et Dorchester, No 427. Lots 432-1-2, 432-2-1; avec maison en pierre et brique, terrain 25 x 77.5, supr 1785. Pierre Milot à Joseph Girard; \$15400 [53224].

Rue Montcalm, Nos 434 à 444. Lots 1154-9, 10, avec maison en brique, terrain 85.6 x 62, supr 5300. Louis Laberge à Joseph Jobin; \$5500 [53231].

Quartier St-Laurent

Rue Hutchison, No 62. Lot 44-178, avec maison en pierre et brique, terrain 23x85 supr 1955. Victoria Mary Stewart épouse de Hugh L. Callender à James Albert Taylor; \$5500 [53190].

Rue St George, Nos 128 et 130. Lot 550, avec maison en brique, terrain 39.6 x 66, supr 2607. Jane Cranwell veuve de Hy J. Ibbotson et al à John Lawson; \$2500 [53222].

Rue St Laurent, Nos 712 à 748. Lots 2 pt 19-9, 19-10, 19-11, 12, 13, 14, 15, 16, 17, 18, 19, avec maison en pierre et brique, terrain 269.6 x 90 d'un côté et 91.4 de l'autre, supr 24530. Le Shérif de Montréal à Le Crédit Foncier Franco-Canadien; \$9750 [53228].

Rue St Charles-Borromée, Nos 285 et 287. Lot 1 S. O. 126, avec maison en brique, terrain 21 d'un côté 23 de l'autre x 78.2, supr 1720; 1 do 24 d'un côté 24.8 de l'autre x 78.2 supr 1902. Le Shérif de Montréal à Alex Bourgeau; \$8600 [53229].

Quartier St-Louis

Rues Sherbrooke et Ave Laval. Lots 898-F, E-1, 898-P-1, 898-K, 898-L, 898-M, N, 1 terrain 23 d'un côté 22 de l'autre x 145.70 d'un côté et 139.25 de l'autre, supr 3196; 1 do irrégul sup 5904 chacun vacant. Jos Misaël Fortier à Joseph Duchesneau; \$4559.97 [53185].

Rue Lagachetière, Nos 387 à 395. Lot 170, avec maison en brique, terrain 56 x irrégul, supr 4480. Marie Louise Sénécal et al à Narcisse Pageau; \$6022 [53189].

Ave Laval. Lots 904-42, 43 pt S. E. 904-41, 906-27, 2 terrains 21x75, supr 1575; 1 do 23.6 x 75, supr 1762; 1 do 27 d'un côté 28 de l'autre x 51, supr 1578 chacun vacants. Marie Tharsile Goné à Noé Leclair; \$3500 [53206].
Rue Ste Catherine, Nos 1881 à 1885. Lot

533, avec maison en brique, terrain 27.7 x 58.6 d'un côté et 57.6 de l'autre, supr 1595; Marie Chantigny veuve de Pierre Cavallo à John Samuel Prince; \$5300 [53208].

Rue De Montigny, Nos 1274 et 1276. Lot pt N. E. 473, avec maison en brique, terrain 40 x 70, supr 2800. Pierre Milot à Magloire Larue; \$5000 [53225].

Quartier Ste-Marie

Rue Notre-Dame, Nos 737 à 745. Lot pt 1524, avec maison en pierre et brique, terrain 74.6 d'un côté 64.6 de l'autre x 107 d'un côté et irrég de l'autre supr 8590. Calixte Corbeau à Paul Brisset; \$16500 [53183].

Rue Poupart, Nos 60 à 70. Lot 1391, avec maison en brique, terrain 59 x 60 supr 3540. Philias Larivière à Alfred & Ed Larivière; \$5000 [53196].

Rue Dorchester. Lot 1/2 N. E. 202, terrain 40 x 94 supr 3760 vacant. Thos Ecroyd à George Langwell; \$1000 [53221].

MONTREAL-OUEST

Quartier Ouest

Rue St Paul. Lot 59, terrain 28.3 x irrég supr 1617 vacant. The Roman Catholic Archiepiscopal Corporation of Montreal à Jas Coristine; \$3400 [135180].

Quartier Ste-Anne

Rues William, Nos 176 à 188, Colborne, Nos 151 et 153. Lots 1679, 1678, avec maisons en bois et brique, terrain 145.4 x irrég supr 13960; 1 do 41 x 90. The Wilson Co à The Pennsylvania Coal Coy Ltd; \$11000 et autres considérations [135188].

Quartier St Antoine

Rue Drummond, No 208. Lot pt S. E. 1758a, avec maison en pierre et brique, terrain 27 x 130. John L. Morris à Frank Wolf May & Edw. J. Major; \$23500 [135164].

Rue Université, No 116. Lot 1/2 N. O. 1291, avec maison en pierre et brique, terrain 28 x 95.6. Le Crédit Foncier Franco-Canadien à Adolphe Duperrault; \$5000 [135166].

Rue Guy. Droits étant les 2/3 ind pt du lot 1589-6, 1589-7, terrain 25 de front 22.9 en arrière x 160 d'un côté et 159 de l'autre. La succession Edw. Major à Dame Alicia Jamesina Louisa Major épouse de Frk Scott; \$1 [135177].

Rue Dorchester. Lot 1642-7, terrain 29.7 x 139.6 d'un côté et 128.3 de l'autre, supr 3922 vacant. John E. Loisselle à Félix Dansereau; \$4941.50 [135193].

Rue Mackay, No 97. Lot pt 1698 avec maison en pierre et brique, terrain 24 x 114. Robert E. T. Pringle à Adam G. Thomson; \$7000 [135195].

HOCHELAGA ET JACQUES-CARTIER

Quartier Hochelaga.

Rue Frontenac. Lot 166-410, terrain 22 x 80, supr 1760, vacant. Exilda Stuart, épouse de J. U. Emard à Jules Houzlet; \$325 [90419].

Rue St Germain Nos 96 et 98. Lot 50-25, avec maison en brique, terrain 25 x 100. John Connery à Wm Hingston; \$2000 [90425].

Rue Joliette. Lot 29-137, terrain 24 x 85, supr 2040, vacant. The Montreal Land and Improvement Co à Pierre Malo fils; \$367.20 [90433].

Rue Ontario. Lot 159-273, 274, 275, 279. 1 terrain irrég, supr 2767; 1 do 44.6 x 120.4 d'un côté et 121.6 de l'autre, supr 5385; 1 do 22.3 x 118.4 d'un côté et 117.8 de l'autre, supr 2625, chacun vacant. Elizabeth Adam, vve de Geo. Sibley à John MacIntosh Ferguson; \$1500 [90468].

Rue Frontenac, Nos 568 et 570. Lot 166-331, terrain 22 x 80, supr 1760 vacant. Exilda Stuart, épouse de J. U. Emard à J. Bte Chayer; \$200 [90482].

Rue St Germain, Nos 247 à 257. Lot 50-83, 84 avec maison en brique, terrain 50 x 100. George Dumais à Jos. Honoré Garceau; \$4800 [90497].

Quartier St-Denis

Rue St André. Lot 7-601, terrain 25 x 61.5 d'un côté et 61.7 de l'autre, supr 1537, vacant. The St Denis Land Co à Victorine Monette; \$105.75 [90426].

Rue St Hubert. Lot 7-363, terrain 25 x 109, supr 2725, vacant. The St Denis Land Co à Napoléon Guénette; \$177.12 [90444].

Rue Huntley. Lot 8-454, terrain 50 x 100, vacant. The St Denis Land Co à John Clement; \$375 [90445].

Rue St Hubert, No 1762. Lot 7-362, terrain 25 x 109 supr 2725 vacant. The St Denis Land Co à Napoléon Bigras; \$177.12 [90452].

Rue St André. Lot 7-210, terrain 25 x 68.7 d'un côté et 68.5 de l'autre supr 1712 vacant. The St Denis Land Co à Horm. Sicard; \$146.63 [90453].

Rue Labelle. Lot 7-1031, terrain 25 x 111.6 supr 2787.6 vacant. The St Denis Land Co à Amanda Auger épouse de Théodule Bénéard; \$97.13 [90454].

Rue St Hubert. Lot 7-666, terrain 25 x 103.5 d'un côté et 105.3 de l'autre supr 2633 vacant. The St Denis Land Co à Joseph Doyon; \$119.25 [40464].

Rue Boyer. Lots 5-459 à 462, terrain 25 x 95 supr 2375 chacun vacants. La Cie des Terres du Parc Amherst à Joseph Côté; \$1000 [90472].

Rue St Hubert, Nos 1572 et 1574. Lot 7-113, avec maison en bois et brique, terrain 25x109. Jos. Morin à Napoléon Duchaine; \$350 [90484].

Quartier St Gabriel

Rue Grand Trunk, Nos 679 à 695. Lot 1/2 S. 2631, 2632, avec maison en brique, terrain 95 x 77.6, supr 7442. The Montreal Loan and Mortgage Co à Samuel alias Sem. Laccaille; \$7000 [90493].

Quartier St Jean-Baptiste

Rue Dufferin, Nos 98 et 98a. Lot 7-195, avec maison en bois et brique, terrain 26x80. Marie Stella Bernadette Filion à Zoé Piché Vve de Pierre Bertrand; \$1800 [90430].

Rue Cadieux, No 1086. Lot 199, avec maison en brique, terrain 27 x irrég, supr 2368. Catherine Leonard Vve de Mag. Charbonneau à Wm Joseph Casey; \$1200 [90435].

Ste Cunégonde

Rue Richelieu. Lots 673 pt S. O. 676, avec maison en brique; 1 terrain 35 x 83; 1 do 18 x 83. Johnny Hamelin à Arménus Legault; \$5300 [90457].

St Louis—Mile-End

Ave de Gaspé. Lot 10-1451, avec maison en bois et brique, terrain 26 x 72. Arthur Leclair à Elie Dubreuil; \$500 [90395].

Ave Monongahela. Lot 10-957, terrain 32 x 70 vacant. Hon. Louis Beaubien à Hector Filiatrault; \$248.40 [90399].

Rue Clark. Lot 1/2 S. E. 11-447, terrain 25 x 88 vacant. The Montreal Investment & Freehold Co à Robert Robertson Gordon; \$400 [90406].

Rues Hutchison & Brewster. Lot 1/2 N. O. 12-8-27, St Henri, lots 941-251, 252 pt N. O. 941-250, pt S. E. 941-253, avec maisons en pierre et brique, terrain 25 x 110.6; 1 do 72.6 x 91.6. Jos Daniel à Alexandre Hogue; \$23500 [90446].

Rue Sanguinet. Lots 10-1551, 1552 et 1553, terrain 32 x 70.6 chacun vacants. Henri Péladéan à Emery Ranger; \$660 [90479].

Rue Sanguinet. Lots 1/2 N. E. 10-1551, 1552, terrain 35.3 x 64 vacants. Emery Ranger à Ernestine Tétrault épouse de Jos Arthur Sylvestre; \$600 [90481].

Rue Clark. Lot 1/2 N. 11-445, avec maison en brique, terrain 25 x 88. The Montreal Investment & Freehold Co à Thos Flood; \$2000 [90495].

Westmount

Rue Selby. Lot 384-121, avec maison en brique, terrain 23 x 89.6 d'un côté et 88.8 de

l'autre. Wm Wright à Marie Bibaud épouse de Urgel Arger Denis; \$4400 [90390].

Ave Murray. Lots 239-2, 3 pt S. E. 239-4, terrain irrég supr 20738.6 vacant. Elizabeth Bowman veuve de Robt Taylor Raynes et al à Marie Lavinia Wilcock épouse de Fred. W. Evans; \$10369.25 [90394].

Rue Dorchester. Lots 379-30-14-2, 379-31-8-2, 379-31-9-5, avec maison en brique, terrain 26.8 de front 26.6 en arrière x irrég. Chs Hy Binks à Thos H. Sckelcher; \$5400 (promesse de vente) [90422].

Ave Metcalfe. Droits sur le lot 261-8, terrain 4 x 138. Thos Henry Ycoman à Thos Milburn; \$1 [90428].

St-Henri

Rue Butternut. Lot 1704-364, avec maison en construction, terrain 25 x 125. Azad Ducap dit Beaudet à Catherine Levesque épouse de Alfred Charpentier; \$400 (à réméré) [90397].

Rue Bourget. Lots 2080, 2081, avec maison en bois, terrain 55 x 90. La faillite Louis Doré à Esimer Faille; \$1425 [90413].

Ave Laurier. Lots 385-17, 18, avec maison en pierre et brique, terrain 45 x 72 d'un côté et 81 de l'autre. Hon. S. Pagnuelo à Joseph Vendette; \$9200 [90461].

Rue Delmelle. Lot 1/5 ind 1707-37, 38, avec maison en bois, terrain supr 3504. Léandre St Gemme dit Beauvais à David Washbrook; \$500 [90475].

Verdun

Ave May. Lot pt N. O. 3286 et 3287; 2 terrains 33 x 60, chacun vacants. James Maher à Walter Hy Edmonds; \$750 [90431].

Sault aux Récollets

Rue Labelle. Lot 489-247, terrain 25 x 87 vacant. The St Denis Land Co à Théophile Beaudoin; \$55 [90441].

Rue Labelle. Lot 489-246, terrain 25 x 87 vacant. The St Denis Land Co à Arthur Pichette; \$55 [90442].

Rue Labelle. Lot 484-241, terrain 25 x 87 vacant. The St Denis Land Co à Jacques Pelletier; \$55 [90443].

Rue Labelle. Lot 489-198, terrain 25 x 104 vacant. The St Denis Land Co à Napoléon Robillard; \$65 [90455].

Lachine

Lot pt 178. James Cooper à Joseph Bennett; \$12364.96 [90505].

Ste Anne de Bellevue.

Lot pt 11. Nicolas Claude dit Nicolas à Pobert Macdougall Paterson et James Bryce Allan In trust; \$7800 [90417].

Pointe Claire

Lot 1/2 ind 26. Omer Mayer à Emilien Daoust; \$43.79 [90429].

Ste Geneviève

Lots 208 pt 207. Les Enfants Mineurs de Amable Wilson à Amable Wilson; 26300 frs [90391].

Lot pt 212. Arsène Charlebois à Wilfrid Legault; \$150 [90500].

Isle Bizard.

Lot pt 76. Charles Sénécal à Wilfrid Lavallée; \$166.66 [90409].

Voici les totaux des prix de ventes par quartiers :

St Jacques.....	\$53,800 00
St Laurent.....	26,350 00
St Louis.....	24,381 97
Ste Marie.....	22,500 00
Ouest.....	3,400 00
Ste-Anne.....	11,000 00
St Antoine.....	40,447 50
Hochelaga.....	9,192 20
St Denis.....	2,543 00
St Gabriel.....	7,000 00
St Jean-Baptiste.....	3,000 00
Ste Cunégonde.....	5,300 00

St Louis Mile-End	27,908 40
Westmount.....	20,169 25
St Henri.....	11,525 00
Verdun.....	750 00
	\$269,267 32

Les lots à bâtir ont rapporté les prix suivants :

Ave Laval, quartier St Louis, 50c et 53 7/9c le pied.

Rue Dorchester, quartier Ste Marie, 26 3/5c le pied.

Rue St Paul, quartier Ouest, \$2.10 1/2c le pd.

Rue Dorchester, quartier St Antoine, \$1.26 le pied.

Rue Frontenac, quartier Hochelaga, 18 4/9c et 11 3/4c le pied.

Rue Joliette, quartier Hochelaga, 18c le pd.

Rue Ontario, quartier Hochelaga, 13 9/10c le pied.

Rue St André, quartier St Denis, 6 1/2c et 8 1/2c le pied.

Rue St Hubert, quartier St Denis, 4 1/2c et 6 1/2c le pied.

Rue Huntley, quartier St Denis, 7 1/2c le pd.

Rue Labelle, quartier St Denis, 3 1/2c le pied.

Rue Boyer, quartier St Denis, 10 1/2c le pd.

Ave Monongahela, St Louis Mile End, 11c le pied.

Rue Clark, St Louis Mile End, 18c le pied.

Rue Sanguinet, St Louis Mile End, 9 1/2c le pied.

Ave Murray, Westmount, 50c le pied.

PRÊTS ET OBLIGATIONS HYPOTHÉCAIRES

Pendant la semaine terminée le 1er juin 1901, le montant total des prêts et obligations hypothécaires a été de \$217,143 divisés comme suit, suivant catégories de prêteurs :

Particuliers.....	\$84,550
Successions.....	25,000
Cies de prêts.....	2,512
Assurances.....	18,990
Autres corporations.....	86,181
	\$217,143

Les prêts et obligations ont été consentis aux taux de :

4 p. c. pour \$200.

4 1/2 p. c. pour \$18,000.

4 1/2 p. c. pour \$7,000.

5 p. c. pour \$400; \$900; \$1,000; \$1,550; \$3,260; \$6,000; \$10,000; \$15,600; \$20,000 et \$60,000.

5 1/2 p. c. pour \$3,000; 2 sommes de \$7,000 et \$14,000.

Les autres prêts et obligations portent 6 pour cent d'intérêt, à l'exception de \$290 à 7 pour cent.

Recette infallible pour la sauce mayonnaise

Malgré les indications minutieuses des livres de cuisine et celles de la pratique, les plus habiles cuisinières peuvent manquer une sauce mayonnaise. Quand la sauce tourne, on a tout de suite recours à des explications variées : l'huile n'est pas bonne, les œufs ne sont pas frais, il fait trop chaud, etc. On donne même des raisons tellement saugrenues qu'il est inutile de les mentionner. Rien de vrai dans tout cela, comme l'a prouvé une habile maîtresse de maison douée d'un esprit vraiment observateur.

Pour réussir une mayonnaise à coup sûr, il faut (et il suffit) que le jaune de l'œuf retienne un peu de blanc. Il faut donc bien se garder de séparer complètement le jaune du blanc. Il y a plus : on peut refaire une sauce absolument tournée. On met un peu de blanc d'œuf dans le mortier; on tourne régulièrement le pilon en versant peu à peu la sauce manquée. Celle-ci se remet bientôt à l'état de pâte bien homogène et prend l'aspect d'une mayonnaise très bien réussie.

PROVINCE DE QUEBEC

Cour Supérieure.

ACTIONS

DÉFENDEURS. DEMANDEURS. MONTANTS

Absents

Hogg W. L..... Wm Mitchell 2649

Belleville

Detlor W. S..... Michael Tapley 200

Chambly

McNalley Wm..... David J. Darche 1085

Tallard Paul et Geo..... S. T. Willet 160

Côte St Paul

Morgan Dame Hy..... Rev. D. Ross 638

Hull

Pepin Henri..... Robt B. Johnston 275

Lachine

Bourgon Gédéon..... Pierre Doucet 102

Laprairie

Dumontet Achille..... Domat Mirault 100

Liverpool, Ang.

Elder Dempster & Co..... Henri Duval 123

Jones Alf. L. et al..... M. J. Farrell 1c cl.

Montreal

Banque d'Hochelaga et al..... L. E. Beauchamp 4869

Can. Pac. Ry Co..... Geo Smythe (dom.) 1500

Cunningham W..... W. F. Lewis 1500

Can. Order of Foresters et al..... G. Paccard et al 2000

Cité de Montréal..... Mde Paul Lalonde 100

Cusack John J..... Sun Life Ass. Co 162

Coates F..... F. B. Lytle 4c cl.

Curat Marie Jos..... Firmin Meloche 104

Deslauriers Nap..... Ludger Gauthier 306

Donohue succ. Eleanor Ann..... Mary Donohue 1c cl.

Dion Jérémie..... N. Quintal & Fils 178

Dupont Jos. Geo. et al..... J. C. Lamothe 110

Domphousse J. A..... La Banque Nationale 112

Davis J. D..... J. O. Gravel 2c cl.

Evans Jas S..... J. H. Crevier 1185

Hausman Geo. Canaan de Cazen (dom.) 199

Jasnogrodsky F..... A. C. P. R. Landry 203

Kerrin Vve H. F..... Félix Casey 350

Le Montagnard..... Succ. Arth. Caron 1553

Lacroix Ern..... Victor Normandin esqual 150

McLaren, Cameron & Co..... Office Specialty Mfg Co 129

Martin Walter..... De Jane O'Sullivan 918

Mackenzie Hector et al..... J. J. Thorley 205

McEchran Chs..... Jas Thompson 261

McGillis Eben et al..... Dame Mary C. McGillis 1c cl.

Marin Chs..... Alexis Piché 200

Palarly J. B..... Jos Burelle 100

Pearson Geo. H. & Co..... J. S. Klotz & Co 137

Palmer W. C..... Ulysse Chopin 101

Rousseau J. M. A. L. et al..... G. H. Archibald et al esqual 660

Savard Adel..... Sophronie Oligny 3710

Searl Montague..... O. Quintal 250

Silberman Moses A..... Moses Garbacht 400

Simpson Rollo H..... S. Levy esqual 750

Torrance John..... Wm Fowler et al esqual 1c cl.

Tremblay Ferd..... Abondius Galarneau 204

Vinet J. B..... Eug. Couvrette 199

Viau Horm..... J. O. Viau 3000

Warren Robt esqual..... John Jos Warren 1c cl.

Yon Ant..... Samuel Bell 137

Pont Viau

Paquette J. B..... Quebec Bank 5c cl.

Rigaud

Besner Michel..... Raoul T. St Julien 1000

St Henri

Languedoc J. E..... Dame Emily Clendinneng 240

St Laurent

Lagacé Horm. Meunier dit..... Olivine Lessard 150

St-Louis-Mile End

Bessette Ls esqual..... David Sarah et al 3c cl.

Campion John et al..... A. T. Z. Santoir 197

St Martin

Vaillancourt J. B..... Dame Zoé Cusson 125

Ste Rose

Filiatrault Dame J. B. Trellé Bastien 3c cl.

Valiquette Elphège..... Michel Desjardins 199

Villeray

Dalbec Théop..... Dame Lucie Ethier 133

Westmount

Boschen F. W..... Ernest J. J. Cresswell 442

Cour Supérieure

JUGEMENTS RENDUS

DÉFENDEURS. DEMANDEURS. MONTANTS

Absents

Paris Geo..... H. C. St Pierre 132

Kelly Vve John..... G. Lamothe et al es qual 1819

Longueuil

Houliston De Agnès et vir..... Alf. St Cyr 100

Maisonneuve

Barré Henri et al..... H. B. Rainville 309

Montréal

Alix A..... John Fisher 165

Brethour Dame Ths et al..... The Telfer & Ruthven Co 315

Cité de Montréal..... Northern Paving & C. Co 2108

Carle F. X..... Horm. Baribeau 500

Cité de Montréal..... Sicily Asph. Co 776

Collerette Jos..... Stn. L'Archevêque 112

Dupuis A. et al..... W. J. McFarland 345

Davis Moses..... Paul Perrin 465

Farrell Dame Anna et vir..... Montreal Loan & Mort. Co 2823

Gauthier W. Lyons..... Jas MacNider 207

Goffe W. T..... Western Loan & Trust Co 302

Gadoua W. Ed..... Dame P. Hébert dit Lecomppte 188

Hislop John..... L. J. Tarte et al 177

Karch J. A..... J. B. N. Chabot 116

Laluffière E. Chs..... R. J. Demers 117

Léger De Arthur C..... Cité de St Henri 209

Lessard F. X..... Amédée Chauré 120

McCready M. E. Hugh..... Oliv. Gratton 150

Murray Jas..... Dom. Com. Travelers Ass. 3025

Markgroff De E. E. et al..... Robt. Gruenwald 343

Montreal Mining & Trading Co et al..... J. B. Hooper 373

Nadeau Dame A. et al..... J. Ant. Rivet 100

Pillet Dame Marie Lse et al..... Dame E. W. Brenner et al 200

Turcotte Rémi..... Jos Laporte 300

Villeneuve Jacques..... Frs Lemoine 124

Québec

Shallow Ths E..... L. A. Wilson 231

Rigaud

Gauthier Alderic..... Clém. Villeneuve 133

St Martin

Plouffe Jahnvier..... Eusèbe Lorrain 764

Westmount

Bradshaw Geo..... Colin Campbell 110

Donahue Dame Mary J. & Wm..... S. F. Belknapp 2400

Cour de Circuit

JUGEMENTS RENDUS

DÉFENDEURS. DEMANDEURS. MONTANTS

Black Cape

Steele T..... Cie d'Ass. Mutuel cont're le feu 5



PROVINCE DE QUEBEC

Cessations de Commerce

Québec—Quebec News Co., F. E. Wright cesse.

Cessions

Montréal—P. Massicotte P. & Co, épïc. ass. 7 juin.
Trois-Pistoles—Rioux G., mag. gén.

Curateurs

Lachine—Wilkes & Michaud à E. A. Ranson, drogues.
Montréal—C. H. Beauchemin à M. Guillet, chapeaux, etc.

Dissolutions de Sociétés

Montréal—Keegan & Heffernan, contracteurs
Rochon S. & Fils, contracteurs.
Stuart & Herbert, boulangers; E. J. Stuart continue.
Magnan Frères, ferronneries.
Morin L. E. jr & Co, encanteurs.
Québec—Benson & Borland, charbons; Andrew Borland continue seul.

Incendies

Montréal—Dawson C. F., papetier, ass.
Semi-Ready Co, mfrs de hardes, ass.
Webster Bros & Parkes, cheminées etc., ass.

En Difficultés

Lachine—Ranson E. A., drogues, offre 25c dans la piastre.
Rourke Wm, épïc.
St Cœur de Marie—Jobin D., mag. gén.
St Félicien—Gauthier D., mag. gén.

Fonds à Vendre

Ancienne Lorette—Allaire J., chaussures le 13 juin.
Rimouski—Perrault & Cie, mag. gén. 14 juin
St Cyrille—Dauplaise P., portes et châssis, le 27 juin.

Fonds Vendus

Montréal—Montreal Framing Co.
Roberval—Paquet Z., mag. gén., stock vendu à 51½ dans la piastre.
St Tite—Frigon J. H., mag. gén.

Nouveaux Établissements

Arthabaskaville—Arthabaska Shoe Co.
Granby—Granby Printing & Publishing Co.
Montréal—Desrochers A. & Cie, épïc.
Dominion Trust Collecting Co, Mme F. Galibois.
Larin L., pompes funèbres, Jos. Larin.
Rochon frères, constructeurs.
Vanier & Lesage, nouv., O. Vanier.
Canada Linseed Oil Co.
W. Creed & Co, plombiers, W. H. Creed.
Great East End Tea Store, Jos. A. Houle.
Home Oil Supply Co, Jos. A. Houle.
Lamarre & Galaise, comptables.
F. Lapointe Co, meubles.
Leblanc Mme H., marchande.
National Shoe Co.
Richard & Frère, boucherie.
Québec—Arcand D. & Cie, courtiers.
St Lawrence S. S. Co, Ltd, L. C. Webster, secrétaire.
St Raymond—Piché N. & fils, mag. gén.
St Vincent de Paul—Roger F. & Co, hôtel, N. Roger.
Waterloo—Waterloo Knitting Mills Co.

PROVINCE D'ONTARIO

Cessations de Commerce

Fort William—Lee B. E., nouv.
Perth—Grant & Co, hôtel.
Port Arthur—Harrington & Co, chauss., etc.

Cessions

Campbellford—W. Brown, marchand.
Crysler—J. B. Lafrance, mag. gén.
Ingersoll—Dundas E., épïc.

Concordats

Fort Francis—Sanders & Co, mag. gén, 75c dans la piastre.

Décès

Brompton—Parsons B., bestiaux, etc.
Hamilton—A. W. Gage, nouv. en gros.
Vankleek Hill—McLeod Dan., marchand-tailleur.

Incendies

Perth—Charles J. A., nouv. ass.
Churchill W. M., épïc., ass.

Fonds à Vendre

Blenheim—Morse & Jack, mag. gén.

En difficultés

Culloden—Bigham A., mag. gén.
Smithsfalls—Keith Wm, nouv. offre 20c dans la piastre.

Fonds Vendus

Kingston—Guess L., hôtel à L. Martin.
Russel—Moquin D., hôtel à P. Dédian.
Toronto—Cundle W. J., épïc.
Tilsonburg—Atkinson K., hôtel à J. P. Hall.
Krellar D., hôtel.

Nouveaux Établissements

Brantford—Gibson, Whitaker Co Ltd.
Hamilton—Carpenter F. A. & Co Ltd.
Toronto—Whaley, Royce & Co Ltd.

NOUVELLE-ECOSSE

Cessions

Cole Harbour—Settle J., forgeron.

Décès

Digby—Conwell S., liqueurs.

En Difficultés

Middle East Pubnico—d'Entremont Geo., mag. gén.

Fonds Vendus

Collingwood Corner—Schurman F., mag. gén. à Schurman & Higgs.

Nouveaux Établissements

Glace Bay—Bank of Montreal.

NOUVEAU-BRUNSWICK

Décès

Michaud—Michaud Pierre, mag. gén.

Incendies

Buctouche—Cornier A. D., mag. gén.
Grattan Ant., mag. gén., ass.

En Difficultés

Hartland—Richardson R., mag. gén.

Fonds Vendus

Shediac—Dickie C. A., mag. gén. à S. White.
Hamilton G., mag. gén. à C. A. Dickie.

COLOMBIE ANGLAISE

Cessions de Commerce

Albarni—Law H. S., mag. gén.

Dissolution de Sociétés

Sandon—Hulten & Hendrickson, hôtel.

Fonds Vendus

Nanaimo—Booth Thos, épïc. à M. Rowe.
Nelson—Williams J., épïc. à J. N. Baker.
Vancouver—Armstrong & Williams, épïc. à J. Montgomery.

MANTOBA ET TERRITOIRES DU NORD-OUEST

Cessions

Plumas—Chandler A. E., mag. gén., ass. 14 juin.

Fonds Vendus

Crystal City—Smith Bros, hôtel.
Grenfell—R. A. Copeland & Co, mag. gén.



Pendant la semaine terminée le 8 Juin 1901

MONTREAL-EST

Quartier St-Jacques

Rue Notre-Dame, Nos 1382 et 1384. Lot 5, avec maison en brique et bois, terrain 31.4 x irrég. sup. 2702. La succession Mary Ann McMullin Vve de Jas Ford à The Canadian Pacific Ry Co.; \$5000 [53237].

Rue Sherbrooke. Lot 1165-9, terrain 25 x 114.4 d'un côté et 107.5 de l'autre sup. 2771 vacant. Le Shérif de Montréal à Rosalba Brodeur épouse de L. P. Bérard; \$525 [53249].
Ave Parc Logan Ouest, Nos 238 à 244. Lot 1211-114, avec maison en pierre et brique, terrain 25 x 114 sup. 2850. Ferdinand Lanthier à Joseph Charlebois; \$6250 [53256].

Quartier St-Laurent

Rue St Laurent, Nos 680 à 710. Lot 2 pt 19-3, 4, 5; 3 pt 19-6, 2 pt 19-7, 8, 9, avec maison en pierre et brique, terrain 152 x 89.6 d'un côté et 90 de l'autre sup. 13600. Le Shérif de Montréal à The Grand Trunk Ry of Canada Superannuation & Provident Fund Ass.; \$8100 [53246].

Quartier St-Louis

Rue St Hypolite, Nos 282 et 284. Lots 1049-43, 44, avec maison en brique, terrain 40.6 x 67.1 sup. 2716. Frederic J. Demers à John Swail; \$3200 [53269].

Rue Cadieux, No 570. Lot 882, avec maison en bois et brique, terrain 20 de front 18 en arrière x irrég. sup. 1325. La succession The James Claxton à Marie Reine Gareau; \$1500 [52272].

Quartier Ste-Marie

Rue Plessis, Nos 112 et 114. Lot 345, avec maison en brique, terrain 48.6 x 100 sup. 4850. Louis Troie dit Lafranchise et al à Louis Troie dit Lafranchise fils; \$6225 [53238].

Rue Panet, Nos 110 et 112. Lot 285, avec maison en brique, terrain 47.3 x 125.6, sup. 5930. Napoléon Mathieu à Jos A. Godin et al; \$3700 [53239].

Rue Visitation, Nos 317 et 319. Lot 976, avec maison en brique, terrain 37 x 69, sup. 2553. Emélie Charron Vve de John Sweeney à Alphonse Bourassa; \$2710 [53242].

Rue Ste Catherine, Nos 1046 et 1048. Lot 444-7, avec maison en pierre et brique, terrain 21 x 109.9 d'un côté et 109.3 de l'autre, sup. 2297. La faillite John Morris à Mendoza Langlois; \$4050 [53253].

Rue Notre-Dame, Nos 812, 792 à 800. Lots 1586 pt 1588, avec maisons en brique, 1 terrain irrég. sup. 17226; 1 do irrég. sup. 15125. The Dominion Oil Cloth Co Ltd à The Canada Linseed-Oil Mills Ltd; \$1 [53263].

Rue Dufresne, Nos 116A à 122. Lot 1424, avec maison en brique, terrain 63 x 80, sup. 5040. Vitaline Pauzé Vve de Chs Gariépy à Raphael Goué; \$2000 [53264].

Rue Ste Catherine, Nos 1046 et 1048. Lot 444-7, avec maison en pierre et brique, terrain 21 x 109.9 d'un côté et 109.3 de l'autre, sup. 2297. Mendoza Langlois à Joseph Moreau; \$4500 [53265].

Rue Gain, Nos 231 et 233. Lot 1/2 S. 606, avec maison en pierre et brique, terrain 25x76 sup. 1900. Zotique Bessette à Alcide Collin; \$1400 [53273].

MONTREAL-OUEST

Quartier Ste-Anne

Coin des rues Ottawa, Nos 8 à 26 et Prinee, Nos 117. Lot 1606, avec maison en pierre et brique, terrain, 96.6 x 103.2, sup. 9543. Jos.

Tessier et al à The Royal Electric Co; \$15000 [135198].

Rue St Maurice, Nos 100 et 102. Lot 1835, avec maison en bois, terrain 48.6 x 70.6, supr 3419. Le Shérif de Montréal à A. J. Brice; \$825 [135218].

Quartier St Antoine

Rue Albert, No 546. Lot 29, 1/2 N. E. 28, avec maison en bois et brique, terrain 45 x 80. Antoine Normandin à Herménégilde Martin; \$2200 [135202].

Rue Aqueduct, Nos 232 à 236. Lot 641, avec maison en brique, terrain 42.9 x 117, supr 5002. Le Shérif de Montréal à A. Hudon & J. L. Perron; \$2986.56 [135207].

HOCHELAGA ET JACQUES-CARTIER

Quartier Hochelaga.

Rue Joliette. Lot 23-30, terrain 24 x 121, supr 2904 vacant. Ths G. Shaughnessy et al à Arthur Leduc; \$395 [90523].

Rue Frontenac. Lots 166-334, 335, terrains 22 x 80, supr 1760, chacun vacants. Exilda Stuart épouse de J. U. Eward à Elzéar Longtin; \$350 [90615].

Quartier St-Denis

Rue Massue. Lot 1/2 ind 325-33, 34, 35, terrain, 24 x 72, supr 1728, chacun vacants. Les Enfants mineurs d'Avila Charpentier par le tuteur ad hoc à Ovila Charpentier; \$2750 [90521].

Rue Rivard, Nos 609 à 621. Droits dans les lots 162-123 à 129, 130 à 132, 153, avec maison et boulangerie en brique; 11 terrains 22 x 70, supr 1540 chacun. Robert Herbert à Enoch James Stuart; \$13000 [90572].

Rue St André. Lot 325-237. avec maison en bois et brique (neuve), terrain 20 x 75, supr 1500. Emery Lespérance à Herménégilde Paquin; \$1750 [90581].

Rue Dufferin, No 315. Lots 329:56, 57, 58, avec maison en bois et brique, terrain 75 x 80, supr 6000. Thos Burdett à Trefflé Durocher; \$1500 [90619].

Quartier St Jean-Baptiste

Rue Chambord, Nos 158 et 160. Lot 6-152, avec maison en brique, terrain 24 x 70. Anselme Labrecque à Alfred Laberge et Filiza Fougues; \$1900 [90550].

Rue St Denis. Lot 15-225, terrain 25 x 100 vacant. Nap. Deslauriers à Emery Lespérance; \$2500 [90593].

Rue Cadieux, Nos 884 à 892. Lot 133, avec maison en bois, terrain 39 x 70, supr 2730. John E. Loiselle à Justine Richard épouse de Jean-Bte Lafontaine; \$8500 [90605].

St Louis—Mile-End

Ave de Gaspé. Lot 15-984, terrain 24 x 72 vacant. Hon. Louis Beaubien à Félix Dusseault; \$228.40 [90542].

Rue St Hypolite. Lot 137-38, avec maison en bois, terrain 42.6 x 87 supr 3718. Calixte Therrien à Médard Paquette; \$2800 [90549].

Ave Gaspé. Lot 10-984, avec maison en bois, terrain 26 x 72. Félix-Dusseault à Stephen Vallée; \$700 [90565].

Rue Mance. Lots pt N. O. 12-10-12, pt S. E. 12-10-13, avec maison en pierre et brique, terrain 20 x 105. Harold E. M. Wadge à Agnès Louise Williams épouse de Hy Blackford; \$3500 [90582].

Rue St Zotique. Lot 10-1673, terrain 24 x 100 vacant. Hon. Louis Beaubien à Ludovic Prévost; \$182 [90585].

Rue Waverley. Lot 1/2 S. E. 11-605, terrain 25 x 88 vacant. Jane Ashcroft épouse de John Carmichael à Michael Flynn; \$425 [90613].

Westmount

Ave Western. Lot 249-3, avec maison en brique, terrain 29.6 x 103 d'un côté et 102.8 de l'autre supr. 3024. Chs J. Brown & Ed Riel à Solomôn Hyman; \$8300 [90583].

Ave Rosemount & Mount Pleasant. Lot pt N. O. 373, avec maison en pierre et brique,

terrain 93 d'un côté 150.4 de l'autre x 55 supr 13069. Elizabeth Barclay Reekie épouse de J. C. Ward et al à Andrew Rutherford; \$10500 [90607].

Ave Western, Nos 4925 et 4927. Lots 208-47d, 48, avec maison en brique, terrain 50 x 100.1 d'un côté et 100 de l'autre. James Elliott à Francis Joseph Hood; \$5500 [90609].

St-Henri

Ave Palm. Lot 1704-297, terrain 25 x 100 vacant. The St Henry Land Co à Louis Lapierre; \$375 [90551].

Rue Ste Rose de Lima. Lot 2035, avec maison en bois et brique, terrain 42 de front 24 en arrière x 90 d'un côté et irrég de l'autre. Eusèbe St Pierre à Louis Deneau; \$1900 et autres considérations [90618].

Maison neuve

Ave Letourneux. Lots 8-42, 43, avec maison en brique, terrain 50 x 100. La faillite Hamel & Bleau à Camille Bourdon; \$3177 [90516].

2e Avenue et rue Nicolet. Lot 1-56, quartier Hochelaga. Lot 23-770, terrain 24 x 100, 1 do 24 x 121, supr 2904, chacun vacants. Jos. M. Adol. L. Rousseau à Emile Niquet; \$850 [90569].

Outremont

Ave Wiseman. Lot pt N. O. 36-24, 36-25, 26, 27, terrain 872 de front, 972 en arrière x 268 d'un côté et 270 de l'autre; 1 do 137.4 x 268. Tancrède Bienvenu à Hon. J. G. Laviolette; \$17500 [90529].

Ave Wiseman. Lot pt 36-23, avec 6 maisons en bois et brique, terrain 73.6 de front, 78 en arrière x 268, supr 20,300. Le Shérif de Montréal à The Montreal Loan and Mortgage Co; \$6500 [90603].

Verdun

Rue Ethel. Lot 3405-217, 218, avec maison en construction, terrain 25 x 112.6, supr 2812, chacun. Leglius Antoine Gagnier à Aurélie Guillaume Vve de Théodore Barbe; \$1140 (à réméré) [90526].

Lot pt 4669, terrain 30 x 78 d'un côté et 84 de l'autre, supr 2430. Joseph Brault et al à Adjuitor Emond; \$291.60 [90577].

Rue Evelyn. Lot 3405-300, terrain 25 x 112.6 vacant. La succession Daniel Hadley à Victor Laniel; \$225 [90612].

Côte des Neiges

Ave West End. Lots 56-16, 17, terrain 20 x 80, chacun vacants. Wm W. Dunlop à Marian Smyth épouse de Alex Murray sr; \$45 et autres considérations [90593].

Sault aux Récollets

Rue Boyer. Lot 488-120A, terrain 25 x 85 vacant. The Amherst Park Land Co à Wm Peters; \$125 [90536].

Rue Panet. Lots 488-1259, 1260 et 1261, terrain 25 x 98 chacun vacants. La Cie des Terres du Parc Amherst à Alfred Lauzon; \$255 [90616].

Rue Panet. Lots 488-1229, 1260 et 1261, terrain 25 x 98 chacun vacants. Alf. Lauzon à Louis Gaspard Héту; \$350 (à réméré) [90617].

Longue Pointe

Lots 389-48, 49, terrains vacants. Placide Robillard à Joseph Frédéric Laurin; \$400 [90599].

Pointe Claire

Lot 92. Moise Paquette à J. U. Arthur Geoffrion; \$200 [90514].

Pointe-aux-Trembles

Lot pt 163. Georges Reeves à Wilfrid Reeves; \$400 (à réméré) [90578].

Rivière des Prairies

Lot pt N. O. 32. Louis Paré et al à Hector Sylvain; \$300 [90592].

Voici les totaux des prix de ventes par quartiers :

St Jacques	\$11,775 00
St Laurent	8,100 00
St Louis	4,700 00
Ste Marie	24,585 00
Ste-Anne	15,825 00
St Antoine	5,186 56
Hochelaga	745 00
St Denis	19,000 00
St Jean-Baptiste	12,900 00
St Louis Mile-End	7,835 40
Westmount	24,300 00
St Henri	2,275 00
Maison neuve	4,027 00
Outremont	23,000 00
Verdun	1,656 60
Côte des Neiges	45 00

\$165,955 56

Les lots à bâtir ont rapporté les prix suivants :

Rue Joliette, quar. Hochelaga 13 3/5c le pa.	
Rue Frontenac do do	10c "
Rue St Denis, do St J. Bte	\$1.00 "
Ave de Gaspé, St Ls Mile End 13 2/9c	" "
Rue St Zotique, do	7-4/7c "
Rue Waverley, do	19-3/10c "
Ave Palm, St Henri	15c "

PRÊTS ET OBLIGATIONS HYPOTHÉCAIRES

Pendant la semaine terminée le 8 juin 1901, le montant total des prêts et obligations hypothécaires a été de \$100,019 divisés comme suit, suivant catégories de prêteurs :

Particuliers	\$39,519
Cies de prêts	1,000
Assurances	4,500
Autres corporations	55,000

\$100,019

Les prêts et obligations ont été consentis aux taux de :

3 p. c. pour	\$175.
4 p. c. pour	\$2,000.
4 1/2 p. c. pour	\$20,000 et \$30,000.
5 p. c. pour	\$1,500; \$3,500; \$4,500 et 2 sommes de \$5,000.
5 1/2 p. c. pour	\$6,000.

Les autres prêts et obligations portent 6 pour cent d'intérêt, à l'exception de \$350, \$500, \$3,500 à 7 et \$500 à 8 pour cent.

PROVINCE DE QUEBEC

Cour Supérieure.

ACTIONS

DÉFENDEURS. DEMANDEURS. MONTANTS

Adirondack Junction

Janelle J. E. Jos Ward 311

Berlington, Ont.

Babcock P. J. et al. A. McDougall 2e cl.

Bordeaux

Parent Janvier. Lomer Gouin et al 400

Cedar Hall

do T. Migneron 113

Dunkin

Pearson Chs & Co. J. G. Mackenzie & Co 247

L'Assomption

Crowell R. J. Wm Starke et al 4e cl

Lachine

Riopel De D et Donat. F. W. May et al 136

Maison neuve

Léger Léopold. S. D. Joubert et al 100

Montréal

Price De Agnès et al. F. W. Newman 1247

Montreal

Duclos Dame Marie Z. et al. Fédora Carpentier 826

Ontario

Aubé Jos. The Ins. Agency Corp. of Ontario 600

Cité de Montréal

Bond Frk. Cité de Montréal 103



PROVINCE DE QUEBEC

Cessions

Montréal—Ledoux J. H., épïc.
 Roy A. L., chapeaux, fourrures.
 Québec—Lamontagne J. B., chauss.
 Waterloo—Lefebvre W. R., marchand ass. 28 juin.

Concordats

St Stanislas—Donville J. B. & Cie, mag. gén. 35c dans la piastre.

Contestation

Montréal—Drolet Dame Marie, hôtel conteste demande de cession.

Curateurs

Montréal—W. H. Prendergast à Dupuis Frères, provisions etc.
 Lamarche & Galaise, à O. Legros, chaus.
 Chartrand & Turgeon, à P. Massicotte & Cie épïc.
 Québec—A. Faucher à A. Lamontagne, confiseur.

Décès

Lac Mégantic—Lemieux Nap., mag. gén.
 Québec—Foisy A. A., piano.
 Matte N. Sr., boucher.
 Toussaint J. B. A., vins en gros.

Dissolutions de Sociétés

Montréal—Frazier Bros épïc., Jno D. Frazier continue seul.
 Guay & Ostigny, prov.
 Adelstein Bros, chaussures, etc.
 Coaticook—Comptois A. & Cie, bouchers.
 St Sylvere—Lamothe & Lemay, scieries.

En Difficultés

Montréal—Lauzon A. & Cie, épïc.
 Boucher & Lemieux, nouv. ass. 18 juin.
 Logan H., bijoutier, offre 25c dans la piastre.

Incendies

Iberville—Lebeau Jos., épïc.
 St-Jean—Molleur J. E., mfr chapeaux, etc.
 St. John's Knitting Co.

Fonds Vendus

Ancienne Lorette—Allaire J.-B. mfr chaussures, 60c dans la piastre.
 Montréal—Guilbault Arth.; hôtel à Ulric Leclair.
 Québec—Arcand D., courtier.
 Rimouski—Perreault F. & Cie, mag. gén., 42c dans la piastre.

Nouveaux Etablissements

Magog—American Clothing Hall, M. Genser.
 Maisonneuve—Leber & Leduc, boulangers.
 Montréal—Constantin & O'Brien, mach. pour chaus.
 Mussen W. H. C., agents W. H. C. Mussen.
 Robillard & DuBois, épïc.
 Théoret & frère, épïc.
 Timmis Noble (The) Co, mfr papier etc.
 Beauchamp A. & frère, bois et charbon.
 Beaver Suspend Co.
 City Steam Carpet Beating Co.
 Desbarats Advertising Agency.
 Dominion Hay Co Ltd.
 Dorion J. D., hôtel.
 Morin L. E. & Co, produits chimiques.
 Morton Philipps & Co, mfrs papetiers.
 Pineault & Chabot, agents mfrs.
 Safety Portable Balcony.
 Strachan Jas, boulangers, J. F. & W. S. Strachan.
 Terreault Steel Malleable Iron Co.

Québec—Gourdeau F. & Cie, tanneurs; Mde Gourdeau.
 Marier J. L., épïc.
 Walcot & Smith, agent d'assurance.
 Ste Anne de Beaupré—Belleau & Co, maison de pension.
 St Jean—Dominion Sanitary Pottery; Wesley Knight.
 St Wenceslas—Héon & Hélie, mfrs de beurre et fromage.
 Shawenegan Falls—Shawenegan Lumber & Woodworking Co.
 Trois-Rivières—International Iron & Metal Co; Abraham Silverman.
 Waterloo—Savage & Ashton, eaux gazeuses.

PROVINCE D'ONTARIO

Cessions de Commerce

Belleville—Sun Printing Co.
Cessions
 Brantford—Alex. McKinnon, hardes.
 Kingston—Dick W. J. & Sons, chaussures.
 Springfield—Swartz Neil, hôtel.

Décès

Burk's Falls—Burk D. F., hôtel.
 Ottawa—Aimé Lahaise, meubles et tapis.

Dissolution de Sociétés

Ottawa—Donnelly & Drum, charbons, etc.
En Difficultés
 Bolton—Bonnar & Co., marchands-tailleurs.
 Campbellford—Brown Bros., nouv. ass. 17 juin.
 Ottawa—Blyth Geo. & Sons, nouv.

Incendies

Harrow—Bratt Jas., hôtel.
 Ottawa—De la Ronde S., confiseur, ass.
 Unionville—Stiver C. H., mag. gén.

Fonds à Vendre

Bréchin—Orr Wm., mag. gén.
 London—Gustin & Son, hôtel.
 Penetanguishene—Thompson & Lahaie, mag. gén.

Fonds à Vendre

Alvinston—Jaynes & Co, mag. gén. à Harkness & Son.
 Clinton—McGuire S., hôtel à H. Cantelon.
 Dundas—Green E., hôtel à Jno. Andrich.
 Guelph—Hepburn & Co, chauss. etc.
 Hamilton—Cassels E., chauss. etc à G. H. Hall.
 Ottawa—Johnson Peter, hôtel.
 Stoney Creek—Smyth Geo., hôtel à Fred Kempf.

Nouveaux Etablissements.

Belleville—Belleville Hardware Co Ltd.
 Hamilton—Hollywood Paint Co Ltd.
 Ingersoll—Morrow Jno, Machine Screw Co Ltd.
 Ottawa—Capital Brick and Sand Co Ltd.
 Ottawa Fish Co.
 Toronto—Canadian Cereal Co.
 Dick Jno. Ltd.
 James F. I., Ltd.
 Toronto Grain and Seed Cleaner Mfg Co Ltd.

NOUVEAU-BRUNSWICK

Décès

Albertine—Adams J. Mde, hôtel.
En Difficultés

Fredericton—Donahue J., chauss., ass 28 juin

Fonds Vendus

Tracadie—Le Brevet-Chs; mag. gén.
 Holdengraber & Rosenberg.

Nouveaux Etablissements

Moncton—Strathcona Coal Co.

NOUVELLE-ECOSSE

Fonds Vendus

Barrington—Watson W. F., épïc. à W. T. Lewis.

Nouveaux Etablissements
 Yarmouth—Prosperare Shipping Co Ltd.

MANITOBA ET TERRITOIRES DU NORD-OUEST

Cessions

Winnipeg—Paul E., modes.
 Strathcona—Daly J., mag. gén.
Fonds Vendus
 Grandview—Mitchell S. B., mag. gén. à W. J. Swain.
 Marieapolis—Landry M., mag. gén. à C. Landry.
 Fort Saskatchewan—Maraggi F., hôtel à J. A. Beauchamp.
 Winnipeg—McKitrick Hy, hôtel à M. Nookes.

COLOMBIE ANGLAISE

Dissolutions de Sociétés

Kaslo—McQuestin & Murehison, hôtel.
 Turner & McKeown, mag. gén.

Décès

Revelstoke—Caldwell & Vye, hôtel; W. H. Caldwell.

Fonds Vendus

Moyie—Desaulniers Victor, hôtel à Desaulniers Frères.
 Rossland—Patterson & Co, hôtel à J. L. Morresh & Co.



Pendant la semaine terminée le 15 Juin 1901
MONTREAL-EST

Quartier St-Jacques

Rue Amherst, Nos 361 à 367. Lots 974-12, 13, avec maison en brique, terrain 42 x 63. Alexis Brunet à Dosithee Arnault; \$5200 [53317].

Rue St Timothée, Nos 444 et 446. Lot 1185, avec maison en brique, terrain 26.6 x 63 sup 1802. Hypolite Charette à Stanislas Fillion; \$1100 [53321].

Rue Mentana, No 128 à 152. Lots 1257-147 à 150, avec maison en brique, terrain 96 x 94, sup 9024. La faillite Eusébe Roy à Geo. B. Burland; \$11165 [53326].

Quartier St Laurent

Rue Lagachetière, No 596. Lot 654, avec maison en pierre et brique, terrain 33 x 85.6; sup 2822. Le Shérif de Montréal à Catherine Baker et Succ. John Baker; \$4150 [53285].

Rue Mance, No 83. Droits dans la pt du lot 169-40, avec maison en pierre et brique, terrain 21 x 97, sup 2037. Joshua A. Bell à John Simpson; pas de prix mentionné [53325].

Quartier St-Louis

Ave Laval, Nos 22 et 22A. Lot 896-12, avec maison en pierre et brique, terrain 26.6 x 80, sup 2120. Geo. Archibald Forbes à Eglantine Bastien épouse de d'Orvila Stanislas Perreault. \$7500 [53282].

Ave Laval, No 90. Lot 906-17 avec, maison en pierre et brique, terrain 23 x 82, sup 1886. Moise Rochon à Jos Décary & Fils; pour les hypothèques [53286].

Ave Laval. Lot 906-40, terrain 24x81, sup 1944 vacant. Marie Anne Barbe Gonée épouse de D. Carrière à Joséphine Gonée épouse de J. Ed. Cormier; \$1500 [53303].
 Rue Sanguinet, Nos 236 à 242. Lot 681,

avec maison en bois, terrain 49 d'un côté 47 de l'autre x 84, supr 4032. Stephenson Goodbody et al à Antoine Joly sr; \$2000 [53304].

Rue Sanguinet, Nos 236 à 242. Lot 681, avec maison en bois, terrain 49 d'un côté, 47 de l'autre x 84, supr 4032. Antoine Joly, père à Edwidge Durand épouse de Louis Bédard; \$3200 [53306].

Quartier Ste-Marie

Rue Fullum. Lot 1459, terrain 229 x 218.9 d'un côté et 218.3 de l'autre, supr 50037 vacant. Georgiana S. Leslie épouse de Godfroy Weir et al à la Communauté des Sœurs de Charité de la Providence; \$12000 [53295].

Rue Plessis, Nos 212 à 218. Lot pt 797, avec maison en brique, terrain irrég, supr 3360. George Houle à Narcisse Léonard; \$2250 [53310].

Rues Maisonneuve, Nos 206 à 210, Logan Nos 290 à 296. Lots 819 et autres, avec maison en brique, terrain 45 x 90. Rose Anna Limoges épouse de Hermas Gariépy à Alfred Désève; pour les hypothèques [53312].

MONTREAL-OUEST

Quartier Ste-Anne

Rue Ann, Nos 110 à 114. Lot pt N. O. 1649, avec manufactures en brique et machinerie, terrain 90 x 180 (mesure française) supr 18424. Wm Rodden par curateur à La Succession Robert Hamilton; \$14000 [135247].

Quartier St Antoine

Rue Crescent, Nos 88 à 94. Lots 1703-45, 46, 47, avec maison en pierre et brique, terrain 20 x 103.9 chacun. Dame Eliza Duperrault épouse de Joseph Héroux à Adolphe Duperrault; \$20000 [135226].

Rue Crescent, Nos 88 à 94. Lots 1703-45, 46, 47, avec maison en pierre et brique, terrain 60 x 103.9. Adolphe Duperrault à Isaïe Préfontaine; \$35000 [135227].

Rue St Jacques, Nos 933 à 941. Lot 449, avec maison en bois et brique, terrain 58 x 93.9 supr 5437. Le Shérif de Montréal à J. E. Bruyère & R. F. Bruyère; \$3500 [135237].

Rue Mansfield, No 73. Lot 1371, avec maison en pierre et brique, terrain 26 x 107.6 supr 2695. Le Shérif de Montréal à Hon. L. J. Forget; \$4825 [135239].

Rue Chaboillez, Nos 54 à 58. Lot 795, avec maison en brique, terrain 38 x 89.6. Dame Eliza Champeau Vve de Dominique Rosaire à G. O. Alfred St Cyr (à réméré) \$710.88 [135248].

Rue Souvenir. Lot 1639-35, Ste Cunégonde. Lot 386-196, terrain 24 x 121.4 d'un côté et 119.9 de l'autre supr 2893 vacant. Ernest Lemire à J. Bte Ouellet; \$1000 [135254].

HOCHELAGA ET JACQUES-CARTIER

Quartier Hochelaga

Rue Notre-Dame. Lots 29-172, 173 pt N. O. 29-2; 1 terrain irrég. supr 3733; 1 do 25 x 122 9/10 d'un côté et 120 8/10 de l'autre, supr 3045, chacun vacants. The Montreal Land and Improvement Co à Valery Ruffier; \$1392.93 [90623].

Rue Iberville. Lots 166-365, 366, terrains 22 x 80, supr 1760, chacun vacants. Hon. Ls A. Jetté à Alfred Taylor; \$300 [90646].

Rue Darling, No 12 à 18. Lots 31-103 à 106, avec maison en brique, terrain 88 x 102, supr 8896. La faillite Ths F. G. Foisy à la succession John Pratt; \$7000 [90717].

Quartier St-Denis

Rues Massue, Gilford, Bourbonnière et Ste Catherine. Lots 325-58 à 62, 325-204 à 215; 325-381 à 383, Maisonneuve. Lots 18-156 à 166, 18-80-2, 18-81-1, 2; 17 terrains 22 x 75 supr 1650; 1 do 24 x 85 supr 2040; 2 do 23 x 85, supr 1955; 10 do 23 x 98; 1 do 24.6 x 110; 1 do 24 x 110, chacun vacants. Isaïe Préfontaine à Adolphe Duperrault; \$19000 [90635].

Rue Beaubien. Lots 8-611, 612, 613, 723,

724, 725, 784, 285, avec maison en brique, terrain 92 x 103 2/10; 1 do 50 x 103 1/10; 1 do 20 x 142; 1 do 142 x 100; 1 do 50 x 100, supr totale 36,689. L'Enseigne et Fabrique de St-Edouard aux Commissaires d'école de St-Edouard; \$20,000 [90659].

Rue Papineau. Lots 337 2, 334-4, terrain 24.6 x 137.2 d'un côté et 137.3 de l'autre, supr 3,376; 1 do 23 x 140 d'un côté et 140.1 de l'autre, supr 3,221, chacun vacants. Le shérif de Montréal à Charles Cushing; \$275 [90695].

Rues Resther, Massue et Laurier. Lots 325-335 à 349, 357 à 371, 325-373 à 378; 29 terrains 24 x 72, supr.1728; 1 do 22 x 72, supr 1584; 1 do 144 x 75 d'un côté et 80.4 de l'autre, supr 11192. Isaïe Préfontaine à Marie-Louise Castonguay, épouse de Joseph Brosseau; \$18,000 [90732].

Quartier St Gabriel

Rue des Manufactures, No 189. Droits dans le lot No 1 ind. 2817, avec maison en brique, terrain 48 x 90 d'un côté et 95 de l'autre, supr 4440. Henry Rappelle à Jane Rappelle; \$550 [90647].

Rue Knox, Nos 35 et 37. Lot 3389-13, avec maison en brique, terrain 26 x 101.8 d'un côté et 101.7 de l'autre, supr 2720. The Montreal Loan and Mortgage Co à J. Patrick Monpetit; \$800 [90655].

Rue Atwater, Nos 230 et 232. Lots 2513-43, avec maison en bois, terrain 40 x 120 supr 4800. Hyacinthe Poitevin à The Montreal Loan and Mortgage Co; \$688.55 [90722].

Quartier St Jean-Baptiste

Rue Cadieux, Nos 356 à 360. Lot 117, avec maison en pierre et brique, terrain 41 x 70 supr 2870. Alphonsine Pépin épouse de Pierre Leclerc à Louis Ovide Grothé; \$4300 [90624].

Rue Rivard, Nos 295 et 297. Lot 15-224, avec maison en brique, terrain 20 x 70, supr 1400. Timothée Toupin et T. Toupin fils à Anselme Bissonnette fils; \$1700 [90660].

Rue Berri, Nos 850 et 852. Lot 15-127, avec maison en brique, terrain 20 x 70. Hermeline Renaud épouse de Alfred Bousquet à Marie Stella Bernadette Filion; \$1600 [90690].

Rue Cadieux, No 1009. Lot pt S. O. 40, avec maison en brique, terrain 22 x 90, supr 1980. Joséphine Thibodeau épouse de Alph Cérat à Moïse Desormeau; \$1950 [90692].

Ste Cunégonde

Rue St Jacques. Lot pt N. O. 433. Quartier St Antoine. Lot 44, avec maison en brique, terrain 30 x 70. Eléonor Janet Cochrane épouse de Geo. Wallace jr à Juliën Brosseau; \$3500 [90636].

Rue Duvernay. Lots 2352, 2353, avec maison en brique, terrain 60 x 110. Le Shérif de Montréal à Joseph J. Bouchard; \$6015 [90701].

St Louis—Mile-End

Rue St Dominique. Droits de successions dans le lot 127, avec maison en bois, terrain 21.6 x 77.6 supr 1666. Ernest Leclaire et Marie Lse Leclaire à Alexina Leclaire épouse de Téléphore Dagenais; \$433.33 [90643].

Rue Sanguinet. Lot 154, avec maison en bois, terrain 40 x 152.6 supr 6100. Stn D. Vallières à La Congrégation des Religieux du très Saint Sacrement; \$1232.64 [90688].

Rue Clark. Lot 1/2 S. 11-1119, terrain 25 x 84 vacant. The Montreal Investment & Freehold Co à Joseph Therrien; \$210 [90689].

Rue Cadieux. Lot 1/2 S. E. 137-157, avec maison en bois, terrain 21.3 x 87.6 supr 1859. Clodia Roger épouse de Emmanuel Labranche dit Laforêt à Albert Legault; \$600 [90691].

Rue Clark. Lot 1/2 S. 11-1149, terrain 25 x 84 vacant. The Montreal Investment & Freehold Co à Cyprien Gálinas; \$200 [90729].

Rue St Laurent. Lot pt 110, 111, terrain supr 352 pieds vacant. Louis Charbonneau à La Ville de St Louis; \$264 [90730].

Westmount

Rue Brooke. Lots pt 383-113, pt S. E. 383-112, avec maison en pierre et brique, 1 terrain 22.2 x 115; 1 do 59.2 de front 42.6 en arrière x 115. Simon Sénécal à Antoine Riendeau; \$10000 [90667].

Ave Aberdeen. Lot 282-88, terrain 51 x 175.6 supr 8950.6 vacant. David Williamson au Rév. John Williamson; \$3071.25 [90737].

St-Henri

Rue Ste Elizabeth. Lot 1707-16, avec maison en bois et brique, terrain supr 1752. Joséphine Letourneux vve de Ed. Duchesne à Joseph Wilfrid Letourneux; \$1500 [90621].

De Lorimier

Lots 6, 162, terrain supr 5 arpents 56 perches et 227 pieds; 1 do supr 20 arpents 10 perches. Math. Jeffrey & Wm S. Jeffrey à George Jeffrey; [90641].

Ave Mont Royal. Lot 1/2 S. O. 153-104, avec maison en bois et brique, terrain 24 x 75. Ambroise Monette fils à Maria Renaud épouse de Denis Guilbault; \$1650 [90673].

Maisonneuve

Rues Ontario et Wm David. Lot 4-260, terrain 30 x 100 vacant. Wm Bennett à George Gervais; \$600 [90713].

Rue Bourbonnière. Lots 18-156, 157, terrain 23 x 98 vacant. Adolphe Duperrault à Marguerite Ellen Manion épouse de Henri H. Brosseau; \$500 [90731].

Côte St-Paul

Rue Molson. Lot 3464, avec maison en bois, terrain 45 x 90 (mesure française). Rev. P. Augustin Campeau à F. X. Leclerc; \$625 [90632].

Rue Beau lieu. Lots 3912, 72, 73, terrain 25 x 82, chacun vacants. La Cie des Terrains de la Banlieue de Montréal à Wm Hy Clarke; \$410 [90664].

Rue Molson. Lot 3464, avec maison en bois, terrain 45 x 90 (mesure française). Le Shérif de Montréal à Rev. P. A. Campeau; \$451 [90671].

Verdun

Ave Galt. Lot 1/2 S. E. 4561- terrain 35 x 131.6 vacant. Ucal H. Dandurand et al à Octave Poirier; \$360 [90681].

Ave Gordon. Lot 4546-6, terrain 25 x 122 vacant. Ucal H. Dandurand et al à Wm Trickey; \$250 [90682].

Notre Dame de Grâces

Lot pt 102, terrain 71.4 de front, 14 en arrière x 75.4 d'un côté, de là 72 jusqu'à 100, vacant. Rosario Forget à Emile Leclerc; \$300 [90627].

Sault aux Récollets

Lots 351-213 et autres lots. The Montreal Loan & Investment Co. à The Colonial Investment & Loan Co.; \$1 [90689].

St-Laurent

Lot pt 338. Daniel Fraser à Jules Joly; \$180 [90699].

Lot pt 210, avec maison, etc. Firmin St-Aubin à Hugh Paton. \$11,000 [90702].

Lot pt N. E. 453-7, 8. Omer Wilfrid Legault à Exilda Legault dit Deslauriers Vve de Frs A. Deguire; \$450 [90705].

Lot 106 pt 491. Janet Bryson Gilmour Vve de Andrew Hislop à Hugh Paton; \$2000 [90715].

Lot 205, avec maison etc, terrain supr 134 arpents, 68 perches et 243 pieds (mesure française). Jannet Bryson Gilmour Vve de A. Hislop à Hugh Paton; \$11000 [90716].

Droits de succession dans le lot 1/2 ind 785. Ulric Robitaille à Joseph Robitaille; \$785 [90720].

Lot 1/2 ind pt 437. Benjamin Martineau à Jérémie Horm. Martineau; \$200 [90721].

Lot 205, avec maison etc, terrain supr 134 arpents 68 perches et 243 pieds. Hugh Paton à Firmin St Aubin; \$11000 [90724].

Lachine

1er Avenue. Lots 916-115, 116; 1 terrain 102.9 de front et irrg. en arrière x 135; 1 do 50 x 134.3, chacun vacants. J. J. Cook et James Armstrong à Mary Jane Graham épouse de Matthew Gunson; \$365 [90696].

Lot pt 761. Zéphirin Ethier à William Armstrong; \$1600 [90708].

Ste Geneviève

Lot 45, 1/2 ind. 48. Joseph Laurin à Philomène Demers épouse de Séraphin Paris; \$156 [90631].

Lot pt 70. Le Shérif de Montréal à Léopold Boileau; \$1750 [90726].

Voici les totaux des prix de ventes par quartiers :

St Jacques.....	\$17,465 00
St Laurent.....	4,150 00
St Louis.....	14,200 00
Ste Marie.....	14,250 00
Ste-Anne.....	14,000 00
St Antoine.....	65,035 88
Hochelaga.....	8,692 93
St Denis.....	57,275 00
St Gabriel.....	2,038 55
St Jean-Baptiste.....	9,550 00
Ste Cunégonde.....	9,515 00
St Louis Mile-End.....	2,939 97
Westmount.....	52,071 25
St Henri.....	1,500 00
De Lorimier.....	1,650 00
Maisonneuve.....	1,100 00
Cote St Paul.....	1,486 00
Verdun.....	610 00
Notre Dame de Grâces.....	300 00

\$277,829 58

Les lots à bâtir ont rapporté les prix suivants :

Ave Laval, quartier St Louis, 77 1/2 le pd.	
Rue Fullum, " Ste Marie, 24c "	
Rue Souvenir, " St Antoine 34 5/9c "	
Rue Notre-Dame, " Hochelaga 20c "	
Rue Iberville, " " 8 1/2c "	
Rue Clark, St Louis Mile End, 10 et 10 1/2c "	
Ave Aberdeen, Westmount, 34 3/4c "	
Rue Ontario, Maisonneuve, 20c "	
Rue Bourbonnière, " 21 9/10c "	
Rue Beaulieu, Côte St Paul, 10c "	

PRÊTS ET OBLIGATIONS HYPOTHÉCAIRES

Pendant la semaine terminée le 15 juin 1901, le montant total des prêts et obligations hypothécaires a été de \$116,555 divisés comme suit, suivant catégories de prêteurs :

Particuliers.....	\$52,765
Successions.....	23,000
Cies de prêts.....	5,000
Autres corporations.....	35,790

\$116,555

Les prêts et obligations ont été consentis aux taux de :

5 p. c. pour \$600; \$1,000; \$2,000; 2 sommes de \$5,000; \$8,000; \$10,965; \$12,000; \$15,000 et \$20,000.

5 1/2 p. c. pour \$3,000 et \$6,000.

Les autres prêts et obligations portent 6 pour cent d'intérêt, à l'exception de \$2100 à 7 pour cent.

JOURNAL DE LA JEUNESSE. — Sommaire de la 1488e livraison (8 juin 1901). — Le Rubis de Lapérouse, par G. de Beaugard. — Le musée de l'Enfance au Petit Palais, par Edmond Renouard. — Le chemin de fer et les fauves du centre de l'Afrique, par Fr. Ancis. — Cœur brisé, par Mme la Ctesse de Houdetot. — Excursions de vacances, par Louis Rousselet.

Abonnements: France: Un an, 20 fr. Six mois, 10 fr. Union Postale: Un an, 22 fr. Six mois, 11 fr. Le numéro: 40 centimes.

Hachette & Cie, boulevard St-Germain, 79, Paris.

PROVINCE DE QUÉBEC

Cour Supérieure.

ACTIONS

DÉFENDEURS. DEMANDEURS. MONTANTS

Cornwall. Ont.

Campbell Peter E. et al. Jas. Irvine (dom.) 5000

Hull

Gray John W. Ed Gohier 158

Lachine

Watson Frk S. John Watt 1602
Ouellette Alf. A. & A. Martin 142

Montréal

Allard Henri. The Canadian Breweries 2088
Beaujeu Geo. de M. Cochenthaler 200
Baxter Dame Harriet. Wm. A. Allan, ès qual, 4e cl.

Brown John. Ed. F. Surveyer 157
Cité de Montréal. Herman Bercovitch 1999
Connolly Mich. Chs. Sisenwain, 1e cl.

Chevrier Dame Géline. S. I. Willett, 3e cl.
Cie Chemin de fer Rive Sud. Isaïe Desormeaux 8000

Cité de Montréal. Leeming, Miles & Co. 1e cl.
Cameron J. Chalmers. Legal & Financial Exchange 700

Connery John. Géd. Bélanger 223
Clerex E. L. Théod. Doucet et al, 2e cl.

Dauth Rév. G. Dame Emma Tassé et vir 800

Dufresne Amédée & Ad. Ed. Chaussé 192
Dazé Isaïe. Dame J. B. Vincent 172

Dulude J. Clément. Dame Luce Perrault 453

Denis Stn. J. O. Villeneuve 198
Fraser Chs T. Dame Sarah Kirkpatrick 2e cl.

Grose John A. Young Irishmen Ass. (dom.) 500

Grand Trunk Ry Co. Adelard Paquette (dom.) 1999

Gravel & Duhamel. Ant. Guimond 150
Hicks Matthew. Dame Cath. Lawlor (dom.) 500

Hoffman Dame Rosa. Pat. Pegnem 207
Jetté Dame Gustave. Dame Eliz. Hémond 625

Lachine Rapids Hyd & Land Co. The Shearer & Brown Co 2e cl.

Lichtenhein Edw. Liquid Banque Ville Marie 9445

Lachine Rapids Hyd. aud Land Co. Geo. Johnson 7169

Malo Eug. et al. Moïse Martin 403

Montreal London Gold and Silver Development Co. John E. Hardman 300

Monette Ls. Chs Blanchard & Cie 754
May Thos & Co. Rodolph Schroder et al 9294

Murphy John et al. Margaret Doré 4e cl.

Montreal Street Ry Co. Nap. Lavature 174

Mercier Joséphine et al. Léon Larue jr 788

Marier J. A. et al. Léon Larue jr 292

O'Connell Alex. F. et al. Ths W. O'Connell 1e cl.

O'Connor Frs et al. Cité de Montréal 1000

Ogilvie David. Alex. G. F. Ross 2e cl.

Proctor Hugh H. L. Wilcocks 220

Pagé Philémon. Walter Edwards (dom.) 500

Ryler Ed. La Victorine 187

Strong A. W. Bank of Ottawa 980

Small Alf. Allan Brown 215

Simard Geo. A. Sir A. P. Caron 200

Syracuse Smelting Works. Albright & Wilson Ltd 1467

Schwartz Jacob & Enseil. C. Abond et al 500

St George Edm. Hon. Ls Beaulieu 136
do do 287

Surprenant G. Rich Lee 125

Tougas Eusèbe. Jos. Bélair (dom.) 10000

Voisard Oscar. Léop. Larue 114

Victoria Montreal Fire Ins. Co. Home Ins. Co of N. Y. 3900
Waldon W. S. S. Thompson 500
Yon Ant. Adol Mathieu 172

Notre-Dame de Grâces

Mactavish De D. Azarie Brodeur M.D. 340

Prescott

Knapp Ered A. Chs A. Robertson 2e cl.

Québec

Shallow Ths E. T. A. Trenholme 104

Ste Anne de Bellevue

Daoust G. & Cie. Daoust, Lalonde & Cie 120

St Henri

Payette Henri. Graziella Pellerin 300

St-Louis—Mile End

Sigouin Arth. Chs J. Hurt 1428

St Martin

Clermont Nap. Amanda Lagacé 500

Ste-Thérèse

Leblanc J. B. Jérémie Dufresne 150

Verchères

Fontaine Ls O. Wilf. Fontaine 253

Westmount

Pierce Chs. A. Herreboudt 321

Cour Supérieure

JUGEMENTS RENDUS

DÉFENDEURS. DEMANDEURS. MONTANTS

Cap de la Magdeleine

Brosseau Noel. A. Baptist 134

De Lorimier

Monette Ambroise. M. A. Campeau 100

Lachine

Bourgon Gédéon. Pierre Doucet 102

Montréal

Bessette Dame Ls et al. Chs Archer et al 165

Bergeron Dame T. Dame B. Brunet 92
Coates Fred. Fred B. Lytle 150

Cité de Montréal. Wm Flynn 350
Deslauriers J. Legault dit Berbeck Inv. S. and S. Co 1338

D'Ivry R. O. S. J. Carter 286
Egan Dame Mary. Félix Casey 150

Gauthier W. Lyon. Angéline Racicot 216
Jasnogrodski N. A. C. P. R. Landry 203

Legros Oscar. Aug. Roussel 160
Lavallée Ferd. et al. H. C. St Pierre et al 360

Langevin J. & O. et al. C. H. A. Guimond 102

Montreal Street Ry Co. Wm Brown 50
Montreal Herald. G. Gougeon 50

McVey Dame Mary et vir et al. Montreal Loan and Mortgage Co 4136

Massey Fred. John Kane 260
Morin Dame Alma-Jos. Ths C. Cushing 113

Palmer W. C. Ulysse Chopin 101
Roy Aimé L. Chs. Desjardins 160

Skelton F. C. Hy Keenan ès qual 500
Wilson (The) Co. M. McCallum 88

Shawinigan Falls

Girard Idas. Bank of Ottawa 302

Ste-Angèle de Laval

Scott Charley R. A. Baptist 303

St Hyacinthe

Provost E. G. Deserres 500

St Rémi

Marcotte Horm. N. E. Picotte 110

Trois-Rivières

Desmarais Victor. Birbeck Investment S. & S. Co 2714

Toronto, Ont.

Jaffrey Robt et al. M. Tapley 131

Yamachiche

Boiavert Horm. T. L. Descoteau 176



PROVINCE DE QUEBEC

Cessions de Commerce

Montréal—Bisaillon A., boucher; F. X. Lavigne cesse.

Cessions

Hull—Leblanc H., ferronneries.
Montréal—Forbes A. T. & Co, valises, ass. 2 juillet.

S. Popliger, hardes, ass. 2 juillet.
Rooney & Cie, cigares, ass. 3 juillet.

Ste Anne de Beaupré—Forrest à Cie, mag. gén.

St Pierre les Becquets—Mde O. Beaudet, mag. gén. épïc.

Décès

Arthabaskaville—Pepin L. O. & fils, mag. gén.; L. O. Pepin.

Québec—Laine Pierre, hôtel.
St Georges Est—Pruneau J. L., mag. gén.

Dissolutions de Sociétés

Montréal—Davis Tire Co.
Durocher & Sanscartier, mfrs de voitures.
Montreal Inventors Co.
Payette S. & Cie, épïc.
Lecompte & Fortin, fruits.
Legault & Blanchard, provisions.

En Difficultés

Montréal—Forbes A. T. & Co, valises etc.
Traversy V. E. & Cie, bois en gros.
Québec—Beaulieu C. S., épïc.
Notre-Dame du Lac—Morneau Jos, scierie, offre 40c dans la piastre.
Portneuf—Bélanger C. J., mag. gén.

Incendies

Montréal—New Warren Scale Co, ass.

Fonds à Vendre

Montréal—Massicotte P. & Cie, épïc. 28 juin.
Québec—Turcotte A. J. & Cie, épïc., la balance du stock le 25 juin.

Nouveaux Établissements

Chicoutimi—Clubs des Marchands.
Chambly-Canton—The Davis Tire Co.
Ferme Nouvelle—Charbonneau F. X., mag. gén., mfr fromages.
Maisonneuve—Rheume et Gratton, contracteurs.

Montréal—Artistic Glass Works of America, J. U. Perreault.

Canada Office Supply Co.
Holmes Electric Protection Co.
Ranger & Aumais, thés, etc.
Union Pickle Mfg Co., J. L. Nault.
Club St-Laurent.
Cie d'Imprimerie Industrielle.
Queen's Club.

St-Louis Mile End—Garand N. & A., nouv.

Québec—Allard & Allard, confiseurs.
—Langlois J. A. & fils, libraires.
Quebec Iron & Metal Co.

Sherbrooke—Irwin & Co., voitures, Mme J. A. Irwin.

Lakeside Wood Co.

St-Anne de Beaupré—Ordway & Loomis, pulpe.

St-Henry—Cartier L. & Co., bois et charbons.

PROVINCE D'ONTARIO

Cessions de Commerce

Ottawa—Battle J. P., fleur et grains.

Cessions

London—New York Clothing Co, hardes.

Ottawa—Fournier E. T. & Cie, nouv. et modes.

Perkins Geo. W., bois.

Dissolutions de Sociétés

London—Clarke Pennock & Co, modes en gros.

En Difficultés

Toronto—Taylor Bros mfr papiers.

Fonds à Vendre

Cromarty—Hyslop Jas, mag. gén.

London—Trebilcock & Cie, épïc.

Fonds Vendus

Aylmer—Wilkinson & Cie, tabacs etc.

Port Burwell—Fay Fred, hôtel.

Nouveaux Établissements

Chatham—Dowsly Spring and Axle Co Ltd.

Marshall Hy, épïcier.

Delhi—Heath E. D. & Co, mag. gén.

Hamilton—Lumsden & Main, mfrs vlnaigres.

Hespeler—Hespeler Furniture Co Ltd.

Lestowel—Canadian Bent Chair Co Ltd.

Midland—Midland Packing Canning Cold Storage Co.

Ottawa—Maple Leaf Dairy Co of Ottawa Ltd.

Stouffville—Pakenham Pork Packing Co Ltd.

Toronto—Peat Machinery Supply Co Ltd.

COLOMBIE ANGLAISE

Cessions

Greenwood—Smith J. L. & Co, épïc.

Dissolutions de Sociétés

Vancouver—Johnson & McPhail, fers etc.

En Difficultés

Vancouver—Vancouver Coast Line SS. Co.

Incendies

Rosland—Daniel & Chambers, mag. gén. ass.

Fonds Vendus

Rosland—Londis Jerry, hôtel, à P. Paustic.

NOUVEAU-BRUNSWICK

Cessions

Fredericton—O'Brien R., fers, etc.

En Difficultés

Hartland—Richardson R. W., mag. gén.

Incendies

Fredericton—Lucy & Co., mfrs chauss., ass.

Nouveaux Établissements

Fredericton—Palmer & Co., Ltd., mfrs.

NOUVELLE-ECOSSE

Dissolutions de Sociétés

Falmouth—F. & A. Manning, mag. gén.

Sydney—Moffatt & Deering, contracteurs.

Décès

Bear River—Rice M., mag. gén.

Truro—Connor Jno., chauss., etc.

Fonds Vendus

Kentville—McLeod & Co., épïc.

Sydney—McLean A., mag. gén.

Prowse A., hôtel à Jack McKinnon.

MANITOBA ET TERRITOIRES DU NORD-OUEST

Dissolutions de Sociétés

Edmonton—Cristall & Diamond hardes, etc.

Innisfail—Isaac & Jones, hôtel.

Fonds Vendus

Dauphin—McKennon A., hôtel à P. Poyntz.

Prince Albert—Moore & Davis, mag. gén.



Pendant la semaine terminée le 22 Juin 1901

MONTREAL-EST

Quartier St Laurent

Rue Hutchison, Nos 153 à 157. Lots 44-144, 145 pt S. E. 44-146, avec maison en pierre et brique, terrain 60.6 d'un côté et 62.11 de l'autre x 89, supr 5466. Mary Quinn épouse de John Whelan à James Cochrane; \$18000 [53333].

Quartier St-Louis

Rues Cadieux, Nos 722 à 726 et St Dominique No 96. Lots 839-18, 250, avec maison en bois et brique, terrain 75 x 50; 1 do 43.2 d'un côté 43 de l'autre x 47.11 d'un côté et 51.6 de l'autre, supr 2141. Le Protonotaire à Odile Gourre épouse de Hilaire Leblanc; \$7050 [53339].

Rue Sanguinet, Nos 50 et 501. Lot 1 ind 134, avec maison en brique, terrain 27.11 d'un côté 26.6 de l'autre x 59, supr 1605. Arthur Brazeau à Alphonse Brazeau; pour les dettes [53361].

Quartier Ste-Marie

Ave de Lorimier, Nos 431 à 437. Lots 1292-5, pt 1292-4, 6, avec maison en pierre et brique, 1 terrain 42 x 93. Félix Dansereau à John E. Loiseau; \$6000 [53340].

Rue Panet, Nos 222 et 224. Lot 733, avec maison en brique, terrain 40 x 42, supr 1680. Antoine Ballé à Napoléon Jobin; \$900 [53343].

MONTREAL-OUEST

Quartier St Antoine

Rue Côte des Neiges. Lots 1725-28, 29, 32, 33, terrain supr 37760 vacant. David Ross McCord et al à Herbert Evans; \$25000 [135265].

Rue Aqueduct, Nos 280 et 282. Lot 466-15, avec maison en bois, terrain 44 d'un côté 42 de l'autre x 92, supr 3956. La succession Dame Elizabeth Torrance Vve de John Wood à Joseph T. O'Connor; \$2571.40 [135266].

Rue Mackay, No 54. Lot 1585-2, avec maison en pierre et brique, terrain 22.9 x 108.8. Frederick Massey à la succession Wm Denoon; \$9046.04 [135270].

Rue de la Montagne, No 205. Lots 596-5, 6, 9, 10; 1 terrain 27 x 32.10 d'un côté 32.9 de l'autre, supr 836; 1 do 27 x 124.1 d'un côté et 124.3 de l'autre, supr 3352; 1 do 27 x 124.6 d'un côté, 124.8 de l'autre, supr 3364; 1 do 27 x 32.5 d'un côté et 32.8 de l'autre, supr 874, chacun vacants. La succession Dame Adelaide Catherine Aubert de Gaspé Vve de Hon. G. René S. de Beaujeu à The Bell Telephone Co Ltd; \$6780.80 [135277].

Rue de la Montagne. Lots 596 3,4; 1 terrain 27 x 33 d'un côté et 32.10 de l'autre, supr 890; 1 do 27 x 123.11 d'un côté et 124.1 de l'autre, supr 3348, chacun vacants. Dame Marie H. Lamothe Vve de Geo. Raoul L. G. H. S. de Beaujeu et al esqual à the Bell Telephone Co Ltd; \$3390.40 [135278].

Rue de la Montagne. Lots 596-7; 8, 1 terrain 27 x 32.7 d'un côté et 32.5 de l'autre supr 878; 1 do 27x127.4 d'un côté et 124.6 de l'autre supr 3360 chacun vacants. Dame Marie A. B. I. Saveuse de Beaujeu Vve Count de Kersabiec à The Bell Telephone Co; \$3390.40 [135279].

Rue de la Montagne. Lot pt 596, terrain 27 x 157 d'un côté et 156.11 de l'autre supr 4237 vacant. Kent & Turcotte à The Bell Telephone Co Ltd; \$3389.60 [135280].

Rue Mackay, Nos 33 et 35. Lot pt S. E. 1582, avec maison en pierre et brique, ter-

rain 43 x 108 sup 4630. John Morris à Mlle Caroline S. Barnard; \$— [135281].

HOCHELAGA ET JACQUES-CARTIER

Quartier Hochelaga.

Rue Ontario, Nos 659 et 661. Lots 166-217, pt S. O. 166-218 et mobilier, avec maison en pierre et brique, terrain 32.6 x 80 sup 2600. Alexandre Filion à Israel Nantel; \$6000 [90753].

Quartier St-Denis

Rue Boyer. Lot 328-473, terrain 26 x 95 sup 2470 vacant. Berthe Alphonsine Eugénie Boyer épouse de Jules Hamel à Joseph Désiré Houle; \$425 [90752].

Rue Boyer. Lot 328-88, terrain 25 x 100 vacant. Adolphe Duperrault à Benjamin Lortie; \$400 [90761].

Rue Drolet, No 718. Lot 167-34, avec maison en bois, terrain 35 x 75.9 d'un côté et 75.8 de l'autre sup 2650. Joseph Beauchamp à Chs Hospice Marion; \$875 [90769].

Rue Berri, Nos 1202 à 1216. Droits dans les lots 162-79, 80, 81, 82, avec maison en pierre et brique, terrain 88 x 70 sup 6160. Jos. Nelson Chevrier à The Sun Life Ass. Co; \$675 (cession) [90772].

Rue St André, No 1822. Lot 7-525, avec maison en brique, terrain 25 x 87 sup 2175. Louis Deneau à Eusèbe St Pierre; \$700 et autres considérations [90817].

Quartier St Jean-Baptiste

Rue Lasalle Nos 65 et 67. Lot 1-31, avec maison en brique, terrain 25 x 91, sup 2275. Eugène Dussault à Frs Geo. Crépeau; \$1,500 [90741].

Rue St-Laurent, Nos 1251 à 1267, et Ave Mont-Royal, No 598. Lots 398, 401, avec maisons en pierre et bois et brique, un terrain 80 x irr., sup 5280; 1 do 45.8 x 79.9 d'un côté et 79.10 de l'autre, sup 3642. Olivier Vallières à Marie-Louise Vallières, épouse d'Edmond Dallaire; \$18,000 [90749].

Ave Laval, Nos 384 et 386. Lot 15-1238, avec maison en pierre et brique, terrain 20 x 70. Octave Hogue à Marie-Louise alias Hermine Brouillette, épouse de Ls Martel; \$2,800 [90750].

Ave Mont Royal Nos 586 à 596 et rue St Dominique No 984. Lot 400, avec maison en pierre et brique, terrain 112 d'un côté, 78 de l'autre x 63 d'un côté et 23 de l'autre, sup 8650. La succession Elizabeth Guernon épouse de F. X. Martineau et al à Hilaire Corbeil; \$5000 [90751].

Rue Berri, Nos 906 à 912. Jouissance dans les lots 11/15 ind, 15-140, 141, avec maison en brique, terrain 40 x 70. Jérémie Chagnon à Antoine Préfontaine; \$1200 [90810].

Rues Drolet, Nos 535 à 545 et Marie Anne Nos 427 à 433. Lots 15-664, 665, 666, 1/2 15-667, avec maison en brique, terrain 70 x 72, sup 5040. Basile Lavallée à Arthur Gauthier; \$8900 [90816].

Rues Marie Anne, Massue et St André. Lot 11-55; Quartier St Denis, lots 325 58 à 62, 325-77; 1 terrain 23 x 99, sup 2277; 6 do 22 x 75, sup 1650. Damase Masson à Isaie Préfontaine; \$3500 [90823].

Rue Chambord. Nos 170 à 176. Lots 1-155, 156, avec maison en brique, terrain 48 x 70. Jean Bte Rochon à Victoria Gougeon épouse de Olier Jutras; \$5000 [90824].

Ave Laval, Nos 389 et 391. Lot 15-982, avec maison en brique, terrain 20 x 75, sup 1500. Mélodie Duclos et al à Marie Louise Henriette Dumoulin épouse de Joseph Désiré Duclos; \$1500 [90833].

Rue Berri. Lots 15-37, 15-104-37, pt 15-36, 15-104-36; terrain 25 x 80, sup 2000 vacant. La succession Ferdinand David et al à Antoine Brunet; \$675 [90835].

Rue St André, No 1005. Lot pt 10-96, avec maison en brique, terrain 17.3 x 94, sup 1692. Le Shérif de Montréal à The Trust & Loan Co; \$1130 [90837].

Rue Chambord. Lots 6-47, 48, 49, terrains 24x70, sup 1680 chacun vacants. Frs George Crépeau à Eugène Dussault; \$1800 [90849].

Ste Cunégonde

Rue Coursol. Lot 386-79, avec maison en pierre et brique, terrain 25 x 110. Anna Pillet à Blanche Pillet; \$2718.65 [90743].

Rue Workman, Nos 106 et 108. Lot 555 et autres lots avec maison en brique, terrain irr., sup 3025. Alice Crevier épouse de Cyrille Perrotte et al à Théop. Monette; \$4000 [90805].

St Louis—Mile-End

Rue Clark. Lot pt S. 11-440, avec maison en brique, terrain 25 x 88. Adolphe St Germain à Fabien Guibord; \$2600 [90748].

Rue St Laurent. Lots 10-158, 159, 160 avec maison en brique, terrain 75 x 110. Le Shérif de Montréal à la succession Fred W. Torrance; \$2650 [90762].

Ave du Parc. Lot 1/2 N. O. 12-14-13, terrain 25 x 110.6 vacant. The Montreal Investment & Freehold Co. à Joseph Henri Olivier; \$350 [90792].

Rue Waverley. Lot pt N.-O. 11-742, pt S.-E. 11-743, avec maison en pierre et brique, terrain 20 x 88. Jos. Henri Olivier à Wm. L. Dutil; \$3,200 [90794].

Rue Clark. Lot 1/2 N.-O. 11-356, avec maison en brique, terrain 25 x 84. Pierre Milot à L. Villeneuve & Cie; \$1,500 [90795].

Rue St George. Lot 1/2 S.-E. 11-903, avec maison en brique, terrain 25 x 70. Le Shérif de Montréal au Crédit Foncier Franco-Canadien; \$2,805 [90800].

Rue Mance. Lot 12-10-6, terrain 50 x 105. John Ritchie, jr, à John Ritchie, sr; \$1. et autres bonnes et valables considérations [90815].

Rue Waverley. Lot 1/2 S.-E. 11-825, terrain 25 x 88 vacant. Victoria Gougeon, épouse de Olier Jutras à J.-Bte Osias Rochon; \$500 [90829].

Rue St-Urbain. Lot 11 427, terrain 50 x 100 vacant. The Montreal Investment & Freehold Co. à Israël Reeves et Adol. Reeves; \$551.87 [90840].

Westmount

Ave Aberdeen. Lot pt 282-35, terrain 21.1 x irr., sup 668. Rév. J. A. Newham à The Town of Westmount \$450 [90773].

Ave Elm. Lots 374-1-20, 374-2-21, avec maison en pierre et brique, terrain 25 x 100. Harriet Marie Bissett épouse de Hy J. Ross à Daniel Beatty; \$7500 [90781].

Ave Aberdeen. Lot 282-51, terrain 50 x 180.4 d'un côté et 180.2 de l'autre, vacant. Elizabeth Bowman Vve de Robert Taylor Raynes à The Town of Westmount; \$3684.80 [90783].

Ave Belmont. Lots 227-3-1. pt S. E. 227-4-1, terrain 36 x 83 vacant. Wm A. Matley à The Town of Westmount; \$600 [90787].

St-Henri

Rue Ste Elizabeth. Lot-1707-11 avec maison en bois, terrain 24 x 73. The Sun Life Assurance Co à Joseph Aquin; \$211-57 [90790].

Rues St Jacques et St Antoine. Lot 1638, avec maison en brique, terrain 6538. Joseph Apollinaire Choquette à Ed Chs Campeau; \$15500 [90826].

Rue Bourget. Lot 2092, avec maison en bois, terrain 37.6 x 84 (mesure française). F. X. Beaupré à Henri Guidé; \$1950 et autres considérations [90836].

De Lorimier

Rues Rachel, Marie Anne et autres. Lot 1/2 ind 11-1 à 18, 21 à 83 et autres lots. John Curran à Christophe Messier; \$6000 [90848].

Maisonneuve

Rue Lafontaine, No 33. Lot 14-257, avec maison en bois et brique, terrain 25 x 160. Zaïde Paré épouse de Ls Ed Desjardins à Percy Bennett; \$1590 [90760].

Rue Ontario. Droits dans les lots 14-239, 240, 241, 242, avec une manufacture, terrain 30 x 100; 3 do 25 x 100 chacun. La faillite George N. Pichet à Marie Elise Ariel Vve de Nap. Pichet; \$50 [90767].

Ave Lasalle. Lot 8-611, terrain 25 x 100 vacant. L'Œuvre et Fabrique du Très St Nom de Jésus de Maisonneuve à Amable Lapointe; \$300 [90839].

Verdun

Lots 4127, 4128, terrain 47 x 123.4, sup 5796 chacun vacants (mesure française). Mary A. Kerrigan épouse de Henry Morgan à The Montreal Loan & Mortgage Co; \$750 [90838].

Sault aux Récollets

Rue Dufferin. Lots 488-797, 798, 799; 1 terrain sup 2372; 1 do sup 2368; 1 do sup 2318; 1 do sup 2364; chacun vacants. The Amherst Park Land Co à Kate Burden; \$525 [90780].

Lot 54. Mary Elliot à John James McGill; \$1200 [90784].

Lot pt 343-1. Louis Turcot à Pierre Cloutier; \$200 [90807].

Lot pt 272. J. Bte Racine à Alderic Racine, sr; \$700 [90808].

Lot 18-50, terrain vacant. Hormidas Meunier & Geo. Vandelac à Arthur Mainville; \$175 [90818].

St-Laurent

Lots 641-3, 121, 152, 176 à 179. The Montreal Investment and Freehold Co à Athelie Leriche; \$455 [90845].

Lachine

Lot 738. Wilbrod Legault dit Deslauriers à Chs Jos. Arbon; \$510 [90770].

Voici les totaux des prix de ventes par quartiers :

St Laurent.....	18,000 00
St Louis.....	7,050 00
Ste Marie.....	6,900 00
St Antoine.....	53,568 64
Hochelaga.....	6,000 00
St Denis.....	3,075 00
St Jean-Baptiste.....	51,005 00
Ste Cunégonde.....	6,718 65
St Louis Mile-End....	14,156 87
Westmount.....	12,234 80
St Henri.....	17,661 57
De Lorimier.....	6,000 00
Maisonneuve.....	1,940 00
Verdun.....	750 00
	<hr/>
	\$205,060 53

Les lots à bâtir ont rapporté les prix suivants :

Chemin Cote des Neiges, quartier St Antoine, 66 1/5c le pied.

Rue de la Montagne, quartier St Antoine, 80c le pied.

Rue Boyer, quartier St Denis, 17 1/5c et 16c le pied.

Rue Marie Anne et autre quartier St Denis, 15c le pied.

Rue Berri, quartier St Denis, 33 1/3c le pied.

Rue Chambord, quartier St Jean-Baptiste, 35 5/7c le pied.

Ave du Parc St Louis Mile End, 12 3/4c le pied.

Rue Waverley, St Louis Mile End, 22 5/7c le pied.

Rue St Urbain St Louis Mile-End, 11c le pied.

Ave Aberdeen Westmount, 40 et 64 1/4c le pied.

Ave Belmont do 20c le pied.

PRÊTS ET OBLIGATIONS HYPOTHÉCAIRES

Pendant la semaine terminée le 22 juin 1901, le montant total des prêts et obligations hypothécaires a été de \$42,838 divisés comme suit, suivant catégories de prêteurs :



**RENSEIGNEMENTS
COMMERCIAUX**

Cessions

Montréal—Lacombe Aldéric, épïc.
Contestation de demande de Cession
Montréal—McLaren D. K. courroies en cuir,
etc.

Curateurs

Montréal—Bilodeau & Chalifoux, à O. Voisard, épïc.

Décès

Montréal—Allan H. & A., armateurs, Andrew Allan.

Dissolutions de Sociétés

Montréal—DeRepentigny & Perrin, nouv.
Dubord & Fontaine, foins, etc.
Firth W. & Co. nouv. en gros.
Jennings & Co, wheelwrights.
Lacoste & Masson, comptables.
McDonald & Sauriol, contracteurs.
Merchants Warehousing Co.
Prévost Hector & Co, courtiers.

En Difficultés

Hull—Dalglish G. M., mfr allumettes ass.
8 juillet.

Fonds à Vendre

Québec—Lamontagne J. B., jobber chauss.
Lamontagne A., confiseur le 10 juillet.

Fonds Vendus

St Cyrille de Wendover—Dauploise Pierre,
scierie.

Nouveaux Etablissements

Montréal—Beauliane & Bergeron, bois et
charbon.
Camera & Novelty Mfg Co, N. Emile Marchand.
Couture Lock & Latch Co, Edwige Viens.
Lacoste & Beaudry, charbons.
Montreal Solar Printing Co, Mme Ludger Seguin.
E. Penarsky & Co, mdes seconde main J. Smith.
Hector Prévost & Co, courtiers.
St Lawrence Waggon Co.
Scranton Coal Co, Herbert Evans.
Woodhouse Geo. & Co, modes en gros
Geo. Woodhouse jr.
Québec—La Cie de Marbre et de Granite de
Québec.
Quebec Hoisting Engine Association.
Westmount—Fisher A. & Co, plombiers;
Mde A. Fisher.

PROVINCE D'ONTARIO

Cessions de Commerce

Toronto—Imperial Produce Co Ltd of Toronto.

Cessions

Dunbarton—Parker Jno., mag. gén.

Dissolution de Sociétés

Watson's Corner—Fair & Nairn, mag. gén.

Décès

Cornwall—Priour O. D., Queens Hotel.

En Difficultés

Ottawa—Perkins G. W., bois en gros.

Fonds à Vendre

Ottawa—Clarke W. H., hôtel.
Hobbs & Co, pompes funèbres.
Schleacow C. H., épïc. et Liqueurs.

Fonds Vendus

Culloden—Bigham H. A., épïc., à Wm Barnard.

Durham—Laidlaw Wm, mag. gén. à Jas Ireland.

Ospringle—Robinson J. W., mag. gén. à A. J. Currie.

Nouveaux Etablissements

Penetanguishene—Charlebois Bros, épïc.
Ottawa—Shore & Cockburn, opticiens, bijoux, etc.

NOUVEAU-BRUNSWICK

En Difficultés

Great Shemong—Avard C. & Son, mag. gén.

NOUVELLE-ECOSSE

Incendies

Bridgefort—McLean J. L., tailleur.
Morrison & McCormack épïc.

**MANITOBA ET TERRITOIRES DU
NORD-OUEST**

Fonds Vendus

Rosthern—Boese J. J., mag. gén. à M. Wodlinger.
Winnipeg—Dresser Jas, hardés etc à Max Wodlinger.

Nouveaux Etablissements

La Rochelle—Sicotte E. N., confiseur.



**VENTES
ENREGISTRÉES**

Pendant la semaine terminée le 29 Juin 1901

MONTREAL-EST

Quartier St-Jacques

Rue Beaudry, Nos 271 et 273. Lot 667, avec maison en brique, terrain 23 x 77.6 supr 1782. Zotique Sénécal à Jos. Alex. Adol. Desmar-teau; \$3500 [53385].

Quartier St Laurent

Rue Prince Arthur. Lots 48-7, 11, 30, 37, terrain 16 x 47 d'un côté et 58.6 de l'autre supr 844; 1 do 50 x 90 d'un côté et 109 de l'autre supr 4987; 1 do 50 x 112 d'un côté et 103 de l'autre supr 5375 1 do 15 x 128.9 d'un côté et 131.7 de l'autre supr 1953 chacun vacants. John Cassie Hatton à La Succession Jos. Masson; \$16000 [53384].

Rue Elgin, No 150. Lot 107-3, avec maison en pierre et brique, terrain 20 x 76.6, supr 1530. Wm Hy Franckum à Jas Tresidder; \$3000 [53389].

Quartier St-Louis

Rue Sanguinet, Nos 266a et 268. Droit de reméré dans le lot 687, avec maison en bois, terrain 43.2 x 92.6 supr 4000. Victoria Gougeon épouse de Olier Jutras à Armand Gohier; \$1400 [53372].

Rue Sanguinet, Nos 266a et 268. Lot 687, avec maison en bois, terrain 43.2 x 92.6, supr 4000. Adolphe Duperrault à Armand Gohier; \$1600 [53377].

Rue Drolet, No 116, Panet Nos 143 et 145, St Timothée No 246. Droits de substitution dans les lots 903-160, quartier Ste-Marie, lot 328, quartier St Jacques, lot 793, avec maison en brique, terrain 20 x 72; 1 do 24.6 x 102.6; 1 do 47 x 103. Louis Doray à Ernestine Dechesne, épouse de Léon Lahaye (à reméré) \$250 [53378].

Rue Cadieux, No 638. Lot 1/2 S. E. 944-12, avec maison en brique, terrain 25 x 79, supr 1975. Les enfants mineurs de Arthur Doray par curateurs à Louis Doray; \$2900 [53379].

Quartier Ste-Marie

Ave DeLorimier, No 500. Lot pt 1224, avec maison en brique et pierre, terrain 35 x 100. Geo. Sheppard et Edm. Sheppard trustees, esqual de Amelia Sophia Stanley, vve de Chs Sheppard à A. Aubry & Fils; \$4000 [53387].

MONTREAL-OUEST

Quartier Ste-Anne

Carré Chaboillez, No 2 et rue des Inspecteurs Nos 50 et 54 avec maison en pierre et brique, terrain 26.3 d'un côté 22.9 de l'autre x irrég 2079. Le Shérif de Montréal à la succession Joseph Masson \$11000 [135294].

Rue Ottawa, No 183. Lot 1337, avec maison en brique, terrain 96 x 46 d'un côté et 48.2 de l'autre, supr 4520. Le Shérif de Montréal à Jos. Johnson et T. O'Connell; \$3250 [135300].

Rue Condé, No 22. Lot 686 avec maison en brique, terrain 22 1/2 x 44.3 supr 950. The J. O'Neil à Edward McDermott; \$425 [135305].

Quartier St Antoine

Rue Bishop Nos 22 et 24. Lot 1579-4 avec maison en pierre et brique, terrain 24 x 126, supr 3024. Herménégilde Dufort à Julie Duchesneau, vve de Denis Dufort \$10000; (Dation en paiement) [135295].

Rue Durocher, No 134. Lot 1860 -M, Lachine lot 942 avec maisons en pierre et brique, terrain 25 x 100. Dame Mary Ann McDiarmid, vve de Ths Wm Costen, tuteur, et Jas. S. Thompson, tuteur aux mineurs de Ths Wm Costen à Thos. Costen; \$1037.50 [135309].

Rue Coursol, No 50. Lots pt S. E. 87-16, 87-17; avec maison en pierre et brique, terrain 8.6 d'un côté 18.8 de l'autre, supr 1087; 1 do irrég, supr 290. Dame Briget Barry épouse de Frs Ant. Bussiére à Michael Jas Walsh; \$4000 [135314].

Rues St Jacques, Nos 1234 et 1236, Dominion No 52. Lot 44 et Ste Cunégonde, lot 433, avec maison en brique, terrain 30 x irrég, supr 2635. Eléonor Janet Cochrane épouse de Geo. Wallace à Julien Brosseau; \$3500 [135315].

HOCHELAGA ET JACQUES-CARTIER

Quartier Hochelaga.

Rue Fronctenac. Lot 166-425, terrain 22 x 80, supr 1760 vacant. Joseph Ulric Emard à Jean-Bte Denis; \$300 [90858].

Rue du Havré. Lot 166-41, terrain 23x111.3 d'un côté et 112.3 de l'autre, supr 2570 vacant. Le Shérif de Montréal à Ulric Emard; \$375 [90901].

Quartier St-Denis

Rue Rivard, Nos 556 à 560. Lots 162-173, 174; avec maison en brique, terrain 44 x 70. Trefflé Durocher à Louis Cousineau; \$1800 [90877].

Ave Laurier. Lots 196-82, 83; 1 terrain 24.3 x 107.9 d'un côté et 108.8 de l'autre, supr 2624; 1 do 24.6x107 d'un côté 107.9 de l'autre, supr 2630 chacun vacants. Le Shérif de Montréal à Charles Cushing; \$500 [90893].

Rue Huntley. Lot 8-502, terrain 40 x 100 vacant. The St Denis Land Co à Louis George Chaussé; \$694.60 [90900].

Quartier St Gabriel

Rue Chateaugay No 18. Lot 1/2 ind de 1/2 N. E. 2975, avec maison en brique, terrain 24 x 119.3, supr 2862. Julia Lynch à John McDonagh; \$500 [90897].

Quartier St Jean-Baptiste

Rue St André, No 1005. Lot pt 10-90, avec maison en brique, terrain 18 x 94. The Trust and Loan Co à Ed Domina Roy; \$1100 [90882].

Rue Seaton. Lot 1-254, terrain 25 x 103, supr 2575 vacant. Elizabeth Fleming épouse de F. X. Laplante à Dolphis Rochon; \$450 [90888].

Rues Espladade et St Urbain. Lot pt S. E. 499, terrain 30 x 168, supr 5040. Michael Ardwell Black à Jos Avila Paiement; \$3528 [90909].

Rue St Hypolite, No 428. Lot 1/2 ind 324, avec maison en bois, terrain 20 x 75. Emilie Vergèle Vve de Francis Soucisse à J. Aldérie Godin; \$325 [90910].

St Louis—Mile-End

Rue St George. Lot 11-924, avec maison en bois et brique, terrain 50 x 85. Victoria Gougeon épouse de Olier Jutras à Rémi Gohier & Fils \$1000 [90870].

Rue St Laurent. Lots 11-213, 214, 215, terrain 25 x 79 chacun vacants. Helen Francis M. Bagg épouse de A. E. Lewis à J. Bte R. Houle; \$1600 [90891].

Rue St Laurent. Lots 11-213, 214, 215, terrain 25 x 79 chacun vacants. J. Bte R. Houle à Charles Chaussé; \$1775 [90892].

Westmount

Ave Metcalfe. Lot 1/2 ind pt centre 264, avec maison en brique, terrain 34 x 155. Janet Cross et Alex. S. Cross alias A. G. Cross à Rebecca Watson Cross; \$2955 [90881].

Côte St-Paul

Rue de l'Eglise. Lot 4098, avec maison en bois, terrain 60.5 x 131.9. L'Œuvre et Fabrique de St Paul à André J. H. St Denis; \$1800 [90887].

Verdun

Coin Verdun & Rielle. Lots 4513-11, 12, terrain 25 x 122, chacun vacants. Ucal H. Dandurand et al à Richard Knox; \$500 [90857].

Ave Gordon. Lot 4615-22, terrain 25 x 122. U. H. Dandurand et al à Thos. A. Martin; \$300 [90866].

Notre Dame de Grâce

Lot 65-26, avec maison en brique, Flora Stephen à James Henry Harnott; \$1300 [90859].

Sault aux Récollets

Lot 1/2 ind pt 324. Jean Bte Bleignier dit Jarry à John Fisher; [90855].

Lot pt 324. John Fisher à Napoléon Leduc; \$1675 [90856].

Rue Boyer. Lot 488-95A, avec maison en bois et brique, terrain supr 2246. Trefflé Lagassé à The St Lawrence Investment Society Ltd; \$750 (à réméré) [90895].

Rue Boyer. Lot 488-95A, avec maison en bois et brique, terrain supr 2246. Charlotte Demers épouse de F. X. Perrault à Trefflé Lagassé; \$700 [90896].

St-Laurent

Lots 1/2 ind pt 87, 1/2 ind 8, 35 25, 48 à 54, 59 à 64, 73 à 81, 93 à 102, 108 à 112. Droits sur les lots 35-24, 46, 47, 65, 66, 90, 35-85, 87; balance due sur les lots 35-23, 26, 32, 55, 56, 83, 91, 92, etc., terrains vacants. Philomène P. Gosselin épouse d'Edouard Gohier à Michel Benoit; \$1700 (à réméré) [90862].

Lachine

Lot 619. Angèle Ethier Vve de Médard Bédard et al à Joseph Antoine Gagné; \$726.17 et autres considérations (à réméré) [90864].

Pointe Claire

Lot pt 50. Le Protonotaire de la Cour Supérieure à Margaret Gunn; \$425 [90890].

Voici les totaux des prix de ventes par quartiers :

St Jacques.....	\$3,500 00
St Laurent.....	19,000 00
St Louis.....	6,150 00
Ste Marie.....	4,000 00
Ste-Anne.....	14,675 00
St Antoine.....	18,537 50
Hochelaga.....	675 00
St Denis.....	2,994 60

St Gabriel.....	500 00
St Jean-Baptiste.....	5,403 00
St Louis Mile-End....	4,375 00
Westmount.....	2,955 00
Cote St Paul.....	1,800 00
Verdun.....	800 00
Notre Dame de Grâces.	1,300 00

— \$86,664 50

Les lots à bâtir ont rapporté les prix suivants :

Rue Prince Arthur, quartier St Laurent, \$1.21 le pied.

Rue Frontenac, quartier Hochelaga, 17c le pied.

Rue Huntley, quartier St Denis, 16 1/2 c le pied.

Rue Seaton, quartier St Jean-Baptiste, 17c le pied.

Rue Esplanade, quartier St Jean-Baptiste, 70c le pied.

Rue St Laurent, St Louis-Mile End, 30c le pied.

PRÊTS ET OBLIGATIONS HYPOTHÉCAIRES

Pendant la semaine terminée le 29 juin 1901, le montant total des prêts et obligations hypothécaires a été de \$158,920 divisés comme suit, suivant catégories de prêteurs :

Particuliers.....	\$17,170
Successions.....	25,150
Cies de prêts.....	16,850
Assurances.....	80,000
Autres corporations.	19,750

\$158,920

Les prêts et obligations ont été consentis aux taux de :

4 1/2 p. c. pour \$80,000.
5 p. c. pour \$200; \$1000; \$1700; \$4000;
2 sommes de \$5000; \$13000 et \$20000.
5 1/2 p. c. pour \$2000.

Les autres prêts et obligations portent 6 pour cent d'intérêt, à l'exception de \$100 et \$400 à 7 pour cent.

PROVINCE DE QUEBEC

Cour Supérieure.

ACTIONS

DÉFENDEURS. DEMANDEURS. MONTANTS

Absents

Wistar Jos B..... Dame Jos Allan 150

Coteau Landing

Filiatrault Stn..... Abr. Charest 1e cl.

do Dame L. Jos Daoust 2e cl.

Coteau St Pierre

Leduc Gilbert..... Succ. Wm Dow 215

Laprairie

Martin Domina..... Hector Barbeau 500

Boyer Jos..... F. J. Bisailon et al 100

Montréal

Archambault Frs..... Dame Caroline Archambault 3747

Beaudry V..... Walter D. Tuff 188

Corbeil Ovila..... Dame L. Larin 126

Cie Champs de Course St Luc... Benj. Aubry 3420

Cameron McLaren.... Stanley Gouin 200

Desmarais Alph..... Lucien Nault 125

Furness (The) Withy & Co.... Elder Dempster Co 292

Finnie De Rod. G... De H. N. Jenkins 115

Germano J..... Odilon Léger 130

Heral Pub. Co..... Albert Gohier 500

International Ry Pub Co.... Bank of Hamilton 108

McCord D. R., et al..... Drapéau & Champagne 185

Marcofsky Jas..... Moses L. Morris 124

Marcil J. L. H..... Jos Chevalier 102

Norton Delle Mary Ann et al esqual..	Wm J. Rafferty 2e cl.
Robinson Dame Jos...	Alexis Dessane et al 202
Todd Fred. G.....	Wm Cooper 100
Wright Jas A.....	Victoria Montreal Fire Ins. Co 2306

Rouville

Poirier Alph..... Louis Choquet 166

Sault aux Récollets

Hale Calston Wm.... C. Fabien Vinet 420

Ste Anne de Bellevue

Valiquette Alph..... Jas Slessor 2205

Ste Cunégonde

Wiseman Robert..... Donat Dubuc 1000

St-Louis—Mile End

Wiseman Dame Robt.... Dame A. E. Lewis 168

do R. S. C. Bagg 128

Brunette Dame Simon..... Ville de St Louis 135

Westmount

Booth Chs..... Dame B. Sawyer 350

Hurley Ths J..... Geo. F. Johnson 198

Cour Supérieure

JUGEMENTS RENDUS

DÉFENDEURS. DEMANDEURS. MONTANTS

Absents

Donegain Dame M. R. L. A..... F. C. Laberge 433

Granite Creek

Stevenson Robt..... Western Loan & Trust Co 6335

Longueuil

Daoust Emi e..... F. Durand et al 175

Montreal

Barette Norbert..... Jos. Daniel 120

Bevington John..... Geo. Sleep 325

Baie des Chaleurs Ry Co.... J. L. N. Chevrier 11857

Couture Jos. D..... Geo. Socrates 50

Diotte Louis..... A. Decary 119

Daught Rév. G..... Emma Tassé 800

Gradd Trunk Ry Co.... Dame Laura Munroe 1200

Grand Trunk Ry Co.... Dame Cath. Reid 800

Lafranchise Geo. et al..... Jas Price 695

Larose H..... Mich. Tapley 200

McMann Frs et al... E. C. P. Guy et al 162

Murray A. F. et al... Wm Patterson 124

McGuigan Wm..... Mary O'Donnell 200

Montreal Investment & Freehold Co. Dame M. C. Mucciaroni 65

Park Aaron..... Chs Moore 113

Pepin Geo..... Alf. Proulx 100

Sparrow John B..... Geo. A. Lamb 500

Traversay V. E. et al... France Lavoie 104

Vipond Geo. et al... Union Bk of Canada 347

Wand P. C..... R. F. A. Bruyère 12330

North Stukeley

Deragon Jos..... De L. Beaudry et vir 150

Potton

Cadoret Elie: Dame S. Knowlton et al 100

St Lambert

Peck Geo. W..... M. Tapley 135

St-Louis—Mile End

Campion John et al... A. T. Z. Santoir 197

Sigouin Arth..... Chs J. Hurt 1424

Westmount

Hutchins H. H..... Wm McDonald 781

Cour de Circuit

JUGEMENTS RENDUS

DÉFENDEURS. DEMANDEURS. MONTANTS

Belleville

Carragher J..... G. H. Desjardins 22



**RENSEIGNEMENTS
COMMERCIAUX**

Cessions

Chicoutimi—Côté J. T., mag. gén.
Montréal—Barsalo Mme E. A., nouv.
Desautels Albina, modes, ass. 12 juillet.
Lafond J. E., merceries.
Ste Anne du Sault—Smith & Larivière, bois, etc.
Ste Clotilde—Regis J., marchand.
Ste Cunégonde—A. Rivet, hôtel.
Québec—National Corset Mfg Co, ass. 12 juillet.
Trois-Rivières—Lebel J. W. A., mag. dépt.

Concordats

Portneuf—Bélanger C. J., mag. gén., 50c dans la piastre.
St Sébastien—Many Adélar, mag. gén.

Curateurs

Grand'Mère—Arthur Lacoste à M. E. Lee, mag. gén.
Montréal—H. Lamarre à Ch. Marin, méd. pat. ass. 11 juillet.
Chartrand & Turgeon à A. Lacombe épïc.
John Hyde à Thos. Temple & Sons, agents d'assurance.
J. McD. Hains à A. T. Forbes & Co, valises.
A. W. Stevenson à S. Popliger, hardes.
J. Reservinge à Rooney & Co, cigares, etc.

Décès

Dudswell Centre—Willard S., scierie.
Montréal—Small & Co, mfrs, hardes, E. A. Small.
New Richmond—V. Leblanc.
Québec—Cloutier J., hôtel.
Noël & Dagneau, fers; Jean F. Dagneau.

Dissolution de Sociétés

Disraeli—Gilbert Ls & Cie, frs boîtes.
Granby—Savage & McKenna, mag. gén.
Lachine Priest & Johnson, eaux gazeuses.
Montréal—Paquin & Sentorelli, plombiers.
Charlebois & Payette, provision.
Morton, Philipps & Co, papetiers.
Coulon J. B. & Co, miroirs.
Québec—Bédard, Bertrand & Gauvin, nouv.
Canadian Clothing Co, D. Goodman continue.

Ls Lazarovitz, nouv.
St Cyrille—Lafontaine & Lavoie, mag. gén.
Wotton—Cormier & Lorrain, épïc.

En Difficultés

Montréal—McLaren, Cameron & Co, banquiers.
Bryce Albert Co, typewriters.
Lauzon A. & Cie.
St Cyrille de Wendover—Lafontaine & Lavoie, mag. gén. offrent 75c dans la \$.

Incendies

Longue-Pointe—Morgan T. M., ciment, ass.
Montréal—Blanchet G. F., chapeaux, ass.
Miner J., chaussures, ass.
Montreal Car Wheel Co, ass.
Montreal Pipe & Foundry Co.
Moore T. F. & Co, charbons, ass.
Ste Cunégonde—Rutherford Wm & Sons Ltd, scierie, ass.

Fonds à Vendre

Québec—Fecteau J. A., art sport, le 15 juil.
Jos Moisan, chaussures.

Fonds Vendus

Montréal—Legros O. & Co, chauss.
Forbes A. T. & Co, valises.
Hayes D. A., hôtel à Art. Surprenant.
Québec—Lamontagne J. B., chauss. à Ls Beaubien.

Rimouski—Parent J., mag. gén.
St Henri—Boucher & Lemieux, nouv.
Nouveaux Etablissements
Bishops-Crossing—Andrews J. R. & Co, mag. gén.; Caroline Bloomfield.
Emberton—Fowler & St Laurent, bois, etc.
Lévis—Cauchon J. & Cie, maison de pension.
Cie Mfr Royal Canadien.
Montréal—P. Collins Scale Co, P. J. A. Co lin.

C. P. The Co Ltd mfrs, électriciens.
Frontenac Club.
Juneau & Tessier, épïc.
Montreal Chrome Iron Co.
Natashquan Iron Co.
Clarke & Clarke, Ltd.
Doré S. & Co, contracteurs, Mme S. Doré.
Iroquois Hair Reviver Co., A. O'borne.
Léveillé & Co., relieurs, H. Godin.
Masson D. & Cie, épïc. liqueurs en gros, A. Masson.
Smirls P., cigares etc.
Superior Phonograph Music Co., J. H. Superior.
Americain Silk Waist Mfg Co.
Dussault A. & Co, poeles etc.
International Hotel Register Co.
Paquette & Cie O., thés etc., Jos. Paquette.
Skaperdas V. & Co, fourrures.
Mystic—Bockees & Davignon, mfrs beurres et fromages.

Québec—Bertrand & Gauvin, nouv.
St Jean—Richelieu Cordage Co.
Sherbrooke—Amyrauld, & Berry, vétérinaires.
Ste Appolinaire—Laroche & Laroche, bétail.
Tingwick—Le Téléphone de Tingwick.
Victoriaville—Yared & Bechwitz, mag. gén.

PROVINCE D'ONTARIO

Cessions de Commerce

Ripley—Marquis Bros, mag. gén.

Cessions

Ottawa—Dalglish Geo., marchand.

Dissolutions de Sociétés

Barwick—Neston & Sims, fers etc.

En Difficultés

Ottawa—Geo. W. Perkins, bois etc.
Elliott, épïc.
Fournier E. T. & Co, nouv. ass. 12 juillet.
Lyon J. tailleur.

Décès

Ottawa—O'Conaghue Miss modes.
P. Baskerville, épïc. et liqueurs.

Incendies

Ottawa—Grant Bros, ferronneries, ass.

Fonds à Vendre

Galt—Matchell H. A., mag. gén.
Huntsville—Heath H. L., mag. gén.

Fonds Vendus

Ottawa—Dunlop Peter, épïc.
Elliott Catherine, épïc.

Nouveaux Etablissements

Kingston—Ontario Powder Co.
Toronto—Rivière du Loup Pulp Co Ltd.
London—London Sugar Refining Co.

**MANITOBA ET TERRITOIRES DU
NORD-OUEST**

Fonds Vendus

Prince Albert—Moore et Davis, mag. gén.
Shoal Lake—Bailey N., hôtel.

NOUVEAU-BRUNSWICK

Décès

St John—Myers And., mfrs instruments agricoles.

NOUVELLE-ECOSSE

Fonds Vendus

Kentville—Rathbone B., modes à Miss McCarthy.

ISLE DU PRINCE-EDOUARD

Dissolutions de Sociétés

Charlottetown—Saunderson & Co, épïc.; McNutt & Co succèdent.



**VENTES
ENREGISTRÉES**

Pendant la semaine terminée le 6 Juillet 1901

MONTREAL-EST

Quartier St-Jacques

Rue Cherrier, Nos 84 et 86. Lots 1207-7 à 10, avec maison en pierre et brique, terrain 27.6 x 120 supr 3300 chacun. Emma Tassé épouse de Guillaume A. Nantel à Joseph A. Beaulieu; \$16125 [53431].
Rue Cherrier, Nos 84 et 86. Lots 1207 7 à 10, avec maison en pierre et brique, terrain 27.6 x 120 supr 3300 chacun. Joseph A. Beaulieu à Guillaume Alph. Nantel; \$16125 [53432].

Quartier St-Laurent

Rue Vallée, Nos 27 à 33 et 26. Droits dans le lot 425, 1/2 S. O. 432, avec maisons en bois, terrain 44.6 x 61.8 d'un côté et 61.5 de l'autre supr 2737; 1 do 20.3 x 63 d'un côté et 64 de l'autre supr 1286. Rose Ann Murphy Vve de John Norton à Wm J. Rafferty; \$1200 [53393].

Quartier St-Louis

Ave Laval, Nos 18 à 20. Lot 896-11, avec maison en pierre et brique, terrain 26.6 x 80 supr 2120. James Bailey à H. J. Schultz; \$7500 [53406].
Rue De Montigny, Nos 1249 à 1255. Lot 671, avec maison en brique, terrain 62.3 x 60 supr 3735. Le Protonotaire à Louis Ed Cloutier et Agnès Cloutier épouse de J. Arthur Lazure; \$4525 [53425].
Rue Cadieux, Nos 791 à 797. Lot pt S. O. 923 et autres lots, avec maison en brique, terrain 38 d'un côté 34.6 de l'autre x 75 supr 2719. Alfred Desève à Adrien Martin; \$9750 [53430].

Quartier Ste-Marie

Rue Elizabeth, Nos 21 et 23. Lot pt 1429, avec maison en brique, terrain 33.6 x 90, supr 3015. Bruno Germain à Alfred Beauchamp; \$1400 [53393].
Rue Fullum, Nos 636 à 640. Lot 1340, avec maison en brique, terrain 43.8 x 87.6, supr 3821. Delphis Lespérance à Alexandre Filion; \$3000 [53403].
Rue Parthenais, Nos 57 et 61. Lot pt 1573 avec maison en brique, terrain 42 x 64.6, supr 2709. Christopher McGuire à Bridget Duggan; \$3100 [53411].

Rue De Montigny. Lot pt 1494, terrain 46.6 x irrég, supr 6075 vacant. The Diamond Glass Coy Ltd à Alex. McKay; \$675.50 [53424].
Rue Gain, Nos 28 à 34, Lagauchetière, No 11. Lot 220, avec maison en brique, terrain 78.3 x 75.6 d'un côté et 74 de l'autre, supr 5817. Michael O'Reilly à Pierre Elisée Cléroux; \$4500 [53433].

MONTREAL-OUEST

Quartier Ste-Anne

Rue Notre-Dame, Nos 1896 à 1908. Lot 1876 avec maison en pierre, terrain irrég, supr 16300. Dame Helen Johnston vve de Wm

Watson Ogilvie en sa qualité de tutrice aux enfants mineurs à la succession Wm Watson Ogilvie; \$42500 [135317].

Rue Notre-Dame, Nos 1894 à 1908. Lot 1877, 1876 avec maison en pierre et brique, 1 terrain 45.8 x irr, supr 5610; 1 do irr, supr 16300. La succession W. W. Ogilvie à Mark Workman; \$2250 et autres bonnes et valables considérations [135324].

Rue Shannon, No 72. Lot 1658, avec maison en ruine, terrain 22.6 x 90. Edward Sally à Thos Kinsella; \$350 [135334].

Quartier St Antoine

Rue St Marc, No 20. Lot pt 1628-t, 1628-u avec maison en pierre et brique, terrain 24.4 107; 1 do 25.3 x 107 supr 5305 1/2. George M. Clark à Mde Mary Ogden Ambrose Willgress, épouse de Andrew Jos Dawes; \$12890 [135321].

Rue McTavish, No 30. Lot 1792 avec maison en pierre terrain 26 x 133. Dame Mary Stephen, épouse de Thos Badenach à Alfred Baumgarten; \$11000 [135325].

Rues St Jacques Nos 390 à 396, Windsor No 17. Lots pt 869, pt 723, 726; avec maisons en pierre et brique, terrain 49.4x139, supr 6856; 1 do 128 x 204 d'un côté et 164.6 de l'autre, supr 23300; 1 do irr, supr 11802. Le Shérif de Montréal à The Royal Institution for the Advancement of Learning; \$27000 [125331].

Rue Sussex. Lot pt N. O. 1645, terrain 20 x 124 vacant. George B. Cramp à Dame Catherine McMullin épouse de Mich. P. McGoldrick; \$1631 [135335].

Rue Sussex. Lot pt S. E. 1646, terrain 23.4 de front, 23 en arrière x 124. Henry I. Gear à Dame Catherine McMullin épouse de Mich. Peter McGoldrick; \$1887.90 [135336].

HOCHELAGA ET JACQUES-CARTIER

Quartier Hochelaga.

Rue Aylwin Nos 93 et 95. Lot 29-65a, avec maison en bois et brique, terrain 23 x irr, supr 1942. Joseph Richard et Chs Fortier à F. X. Desrocher et George Venues; \$650 (à réméré) [90919].

Rue Moreau No 330. Lot pt 80-186 avec maison en bois et brique, terrain 16 x 75. The Montreal Loan & Mortgage Co à Nap. Chamberland; \$690 [90955].

Rue Frontenac. Lots 166-565, 566, 569, 570, 571; terrain 22 x 80, supr 1760 chacun vacants. Le Shérif de Montréal à Jacques R. Savignac; \$1351 [90962].

Quartier St-Denis

Rue Labelle No 1805. Lot 7-890, avec maison en bois et brique, terrain 25 x 110, supr 2750. Emma Martin épouse de Jean M. Dionne à Alfred Blouin; \$725 [90940].

Quartier St Jean-Baptiste

Rue St Hypolite No 428. Lot 3 ind 324, avec maison en bois, terrain 20 x 75, supr 1500. Julie Vergeaigle épouse de Félix Geoffron à Rodrigue Vézina; \$666.67 [90968].

St Louis—Mile-End

Rue St Laurent. Lot pt 104, terrain supr 488 vacant.—Joseph Martel à la ville St Louis; \$366 [90913].

Rue St Laurent. Lot pt S. E. 10-350, 351, 352, avec maison en brique, terrain 60 x 80. Emile Morin à Pierre Forget dit Despatie; \$4330 (à réméré) [90969].

Westmount

Avenue Clandeboye. Lots 383-47, 48, 49, terrain 25 x 110 chacun vacants. La succession Ann Molson épouse de John Molson à John Wm Molson; \$3778 [90922].

Rue Ste Catherine. Lot pt 253, avec maison en brique, terrain 45 x 58. Rev. Alexander Campbell à Wm Wright; \$6625 [90956].

Rue Murray. Droits dans le lot 247, terrain

supr 20461 (mesure française). Harry Glemon-Hayes à James Hayes; \$150 [90965].

Maisonneuve

Rue Notre-Dame, Nos 589 à 595 et 571 à 577. Lots 8-7, 8, 11, 12, avec 4 maisons en brique et bois, terrain 96 x 125 d'un côté et 122.8 de l'autre. Henri Dubois à Alfred Benjamin Trudel; \$14000 [90918].

Outremont

Ave Spadina. Lots 32-1-93, 94, terrain 25 x 100 chacun vacants. Amanda Letang épouse de Arthur Toupin à L'Institution Catholique des Sourds Muets; \$1200 (Dation en paiement) [90934].

Sault aux Récollets

Lot 291-15. Jules Damase St Pierre à Hanna Bercovitz épouse de Myer Dobrofsky; \$750 [90921].

Lot 291-151, terrain vacant. Corinne Cérat épouse de Emerie Biron à Layton Bros; \$175 [90951].

Lot pt 101. Adolphe Cadieux à Joseph Jean Goulet; \$700 [90952].

St-Laurent

Lots 79-54, 55, 68, 69, terrains vacants. Anselme Labrecque et al à George Vandelac; \$400 [90932].

Lots 79-54, 55, 68, 69, terrains vacants. George Vandelac à Ovide Moreau; \$800 [90933].

Lots 641-3-35, 36, terrains vacants. Wm James Burgess à John Soper; \$350 [90941].

Ave Letang. Lot 2629-188, terrain 25 x irr vacant. Philorum Simard à Alfred Morin; \$50 [90947].

Lot pt 243. Arthur Gosselin à Gertrude St Aubin veuve de Frs St Aubin père; \$500 [90970].

Lachine

Lot 754-149. Honorius Larin à Marcellin Charette; \$500 [90930].

Lots 201, 202, 203, 1/2 E. 200 pt 545. Mary C. Irvine épouse de Murray Kennedy à Harry M. Molson; \$4000 [90938].

Pointe Claire

Lot pt 47. Alice Amélia Armstrong épouse de Ths A. Crane à Margaret Elisabeth Rae épouse de Hugh Andrew Allan; \$28500 [90961].

Voici les totaux des prix de ventes par quartiers :

St Jacques.....	\$32,250 00
St Laurent.....	1,200 00
St Louis.....	21,775 00
Ste Marie.....	12,675 50
Ste-Anne.....	45,100 00
St Antoine.....	54,408 90
Hochelaga.....	2,691 00
St Denis.....	725 00
St Jean-Baptiste.....	666 67
St Louis Mile-End.....	4,696 00
Westmount.....	10,553 00
Maisonneuve.....	14,000 00
Outremont.....	1,200 00
\$201,941 07	

Les lots à bâtir ont remporté les prix suivants :

Rue Sussex, quartier St Antoine, 66c le pied.

Rue St Laurent, St Louis-Mile End, 73c le pied.

Ave Clandeboye, Westmount, 45 1/2c le pied.

PRÊTS ET OBLIGATIONS HYPOTHÉCAIRES

Pendant la semaine terminée le 6 juillet 1901, le montant total des prêts et obligations hypothécaires a été de \$42,603 divisés comme suit, suivant catégories de prêteurs :

Particuliers.....	\$25,185
Successions.....	5,700
Cies de prêts.....	6,718
Autres corporations.....	5,000
\$42,603	

Les prêts et obligations ont été consentis aux taux de :

5 p. c. pour \$1500; \$2400; 2 sommes de \$3000; \$4500 et \$5000.

5 1/2 p. c. pour \$2000; \$4500 et \$6000.

Les autres prêts et obligations portent 6 pour cent d'intérêt, à l'exception de \$3000 à 7 et \$218 et \$300 à 8c pour cent.

PROVINCE DE QUEBEC

Cour Supérieure.

ACTIONS

DÉFENDEURS. DEMANDEURS. MONTANTS

Absents

Cameron McLaren.....S. Gouin 200

Acton Vale

Tremblay Olivier....Hudon & Orsali 175

Carleton

Leblanc Albert—The Ames Holden Co 246

Coteau du Lac

Monroe Ths....Avila G. Bourbonnais 150

Hull

Perras Alph.....J. de Sieyès et al 160

Lansing, Mich.

Vernon C. A.....M. Hodgson et al 100

Larose Station

McKenzie A. J.....W. W. Ogilvie Milling Co 183

Laprairie

Patenaude Jos.....Jos Faille 111

Longueuil

Mailé O. B. H. et al.....D. Marcoux le cl.

Longue-Pointe

Delorme Stn et Jos....Montreal Loan & Mort. Co. 200

Montreal

Beaudoin Ed.....Cyrille Thouin 199

Beaucaire Olivier jr.....Ths Lupien 199

Bull Chs et al....C. W. B. French et al 1097

Bohemier Chs V. et V. et al....Jos E. Costin 102

Cameron MacLaren.....The Royal Ins. Co 145

Caron Adèle.....Melle Zélia Caron 3e cl.

Cox John & Son.....C. F. Hickok 292

Cie Manufacturière de Chambly: J. A. Mitchel (dom). 400

Cowan Geo. A.....Quebec Bank 200

Cameron J. C....Legal and Financial Exchange 902

Chambly (The) Mfg Co..S. T. Willett le cl.

Delongchamps J.-B...Jos. Villémaire 850

David Ernest et al..Cie de Ferronnerie Letang 252

Dubord Paul.....J. Alex. Bonin 165

Grant Samuel S...Méd. J.-B. Lavallée (dom.) 390

Goderre Ans.....E. C. Lanctot 216

Gariéyp Hermas...O. Desmarais et al 240

Grace Patrick et al.....Dame Luce O. Leprohon 5097

Hersey Arth. Howe.....Dame A. H. Hersey le cl.

Imperial Cloak Co.....J. Silverstine 500

Lacombe Aldéric....M. Laurier et al esqual 440

Lefebvre Jos. Edm....Jos. Vendette 144

Lauzon Adel.....J. Beaudoin 324

Lamothe E.....The Ozo Co 154

Merchants Adv. Co...C. A. Chenevert 108

Murphy Wm et al.....Robt Murphy 5e cl.

Mariotti Casimiro....Dame Lucy A. Macdonald et al 400

Montreal Street Ry Co.....Arth. Bourassa 120

McGoldrick Mich. P. et al.....Cie de Ferronnerie Letang 153

Mettinen T. V. W. E....The Sherwin Williams Co 106



PROVINCE DE QUEBEC

Cessions

Montréal—Maillet Ls, nouv. à H. Lamarre.
Rimouski—Soucy E., mag. gén.
St Henri—Messier N. & Cie, farine, grains,
etc., à A. Desmarreau.

Curateurs

Montréal—Gagnon & Caron à Mlle Desautels,
modes.
Ed Barsalo sr, à Mde E. A. Barsalo, nouv.
Québec—Geo. Darveau à National Corset
Mfg Co.

Décès

Québec—Guay J. B., tanneur.

Dissolution de Sociétés

Montréal—Allan A. M. & Co, tailleurs.
Moquin O. & Cie, agents.
Quintal & Ethier mfrs de carosses.
Dupont & Lacroix, bicycles.

En difficultés

Notre-Dame du Lac—Morneau Jos, offre 40c
dans la piastre.
St Anne de Beaupré—Forrest & Cie, mag.
gén., offre 30c dans la piastre.
St Marie Blandford—Charette G., mag. gén.,
offre 35c dans la piastre.

Fonds à Vendre

Montréal—Morin C., méd. pat.
Traversey & Cie, bois etc., le 22 courant.
Rooney & Co, cigares, le 26 “
Young J. et G. H., imq. fils, le 24 “
St Henri—Messier & Cie, épice.
St Pierre—Beaudet Mde O., nouv. épice. 17 ct.

Fonds Vendus

Montréal—Ferguson J., “Hotel Cecil” à
Nap. Vallée.
Popliger S., hardes.
Ste Cunégonde—Rivst A. hôtel.

Nouveaux Établissements

Batiscau—Lehouillier N. & Co, chaussures,
Dme H. Adams.
Coaticook—Imperial Laundry Co.
Magog—Proulx Emma épice, Mde J. D. Theu-
nissen.

Montréal—Ampère Electric Mfg Co.
Calumet & Red River Mining Co.
Canadian Spool Cotton Co.
Lanthier & Monast, hôtel.
Moule & Morisson, merceries pour dames.
Tetreault Sewing Machine Co.
Cie d'Imprimerie Electrique.
Norcross Bros, contracteurs O. W. Nor-
cross.
St Jean—Molleur J. E. & fils, mfrs sous vête-
ments, J. E. Molleur.
Shawenegan Falls—Bergeron & Gauthier,
épice.
Pouliot & Petit, boulangers.
Prud'homme Z. & Cie, pompes funèbres
Dme A. Rousseau.
Trois Rivières—Gingras & Cie, mag. gén.
Dme Auselie Scott.
Cie Meubles de Trois Rivières.
Three Rivers Gas Heating & Power Co.

PROVINCE D'ONTARIO

Cessions de Commerce

Oligers' Ferry—Switzer & Goode, épice.

Cessions

Ottawa—Keely Thos, tailleur, ass. 19 cts.
Boivin M. E., nouv. et épice. ass. 22 cts.

Dissolutions de Sociétés

Petroléa—Both et Brown, meubles.

En Difficultés

Ottawa—Shepherd & Co peintures.

Incendies

Ottawa—Corbeil J., restaurant.

Gaulin Ed, bijoutier.

Wm Howe, fusils, bicycles etc.

Fonds à Vendre

Listowel—Carson et Mckee, mde sèches.

Fonds Vendus

Ottawa—Roland M. S., pharmacie à Wm

Cochrane.

Laberge Ellen, hôtel à Cleary & Garrison.

Nap. Côté, cigares.

NOUVELLE-ECOSSE

En Difficultés

Sydney—Sydney Hardware Co.

North Sydney—Lane W. H. S., papiers.

Nouveaux Établissements

Lewiston—Ship Gendovey Co.

NOUVEAU-BRUNSWICK

Cessions de Commerce

St Jean—Kirkpatrick J. A., hardes, merce-
ries pour hommes.

En Difficultés

Trecadie—Liberton Ch., liqueurs.

Nouveaux Établissements

Rothersey—Gold Tone Mining Co.

**MANITOBA ET TERRITOIRES DU
NORD-OUEST**

Dissolutions de Sociétés

Dauphin—Dauphin Milling Co.

Nouveaux Établissements

Deloraine—Ontario Milling & Mfg Co.

JOURNAL DE LA JEUNESSE.—Som-
maire de la 1492e livraison (6 juillet 1901).—

Le Rubis de Lapérouse, par G. de Beauger-
gard.—Excursions de vacances, par Louis
Rousselet.—Cœur brisé, par Mme la Ctesse
de Houdetot.—Bach, par H. Heinecke.

Abonnements: France: Un an, 20 fr. Six
mois, 10 fr. Union Postale: Un an, 22 fr.
Six mois, 11 fr. Le numéro: 40 centimes.

Hachette & Cie, boulevard St-Germain, 79,
Paris.

TOUR DU MONDE—Journal des voyages
et des voyageurs.—Sommaire du No 27 (6
juillet 1901).—1o Quinze mois dans l'Antar-
ctique.—Le premier Hivernage dans la Ban-
guise australe, par M. Adrien de Gerlache.—
2o A travers le monde: Le French Shore,
par Joseph de Clôture.—3o A travers la na-
ture: Chevaux sauvages et Chevaux de
guerre.—Le dressage des chevaux sauvages
ou Colts en Californie, par Labadie-Lagrave.
—4o La lutte économique: L'Isthme et le
Canal de Suez.—Histoire d'une Œuvre fran-
çaise.—5o Parmi les races humaines: La po-
pulation des grands pays d'Europe.—Dé-
croissance relative de la population de la
France.—6o Missions Archéologiques: Les
reliques d'Antinoé.—7o Les Revues Etran-
gères: Exploration des Montagnes Rocheu-
ses (The Geographical Journal, Londres).—
Les Iles Chinoises dépendant du Liao-Tung
(Nouvelles de la Société Impériale Russe de
Géographie, Saint-Petersbourg).—Les plan-
tes textiles au Congo (Revue des Cultures
Coloniales, Bruxelles).

Abonnements: France: Un an, 26 fr. Six
mois, 14 fr.—Union Postale: Un an 28 fr.
Six mois, 15 fr. Le numéro: 50 centimes.

Bureaux à la librairie Hachette et Cie, 79,
boulevard Saint-Germain, Paris.



Pendant la semaine terminée le 13 Juillet 1901

MONTREAL-EST

Quartier St-Jacques

Rue St André, No 546. Lot pt 1193-7, avec
maison en brique, terrain 18.8 x 65 sup
1213.4. Ellen Barry Vve de Hugh Madden à
Ezilda Therrien épouse de J. B. Paquet; \$1800
[53441].

Rue St Denis, Nos 337 et 339. Lot 838-7,
avec maison en pierre et brique, terrain 24.6
x 125 sup 3062. Hyacinthe Bourgouin père
à Charles Berger sr; \$6500 [53448].

Rue Montcalm, Nos 274 et 276 et Robin
Nos 36. Lot 990, avec maison en brique, ter-
rain 43 x 75 sup 3225. Albertine Garault
épouse de Chs Guibault à Paul Denys; \$5000
[53457].

Quartier St Laurent

Rue St Charles Boromé, Nos 101 à 107.
Lot 609, avec maison en bois et brique, ter-
rain 42.3 x irrég sup 2833. Charlotte Anne
Vennor Vve de Robt A. Lindsay à Fred. D.
Lawrence; \$5000 [53439].

Rue St Charles Boromé, Nos 101 à 107.
Lot 609, avec maison en bois et brique, ter-
rain 42.3 x irrég sup 2833. Fred. D. Lawrence
à Charles M. Holt; \$5000 [53440].

Rue Mance, No 67. Lot pt S. E. 169-37,
avec maison en pierre et brique, terrain 29 x
irrég sup 1926. Margaret Watson épouse de
Jas Mathewson et al à Archibald Ferguson
et al; \$3600 [53452].

Quartier St-Louis

Ave Hôtel de Ville, No 532. Lot pt S. E.
755a, pt N. O. 755b, avec maison en brique,
terrain 18 x 81.6 sup 1463. Le Shérif de
Montréal à Demers Frères; \$1440 [53468].

Quartier St-Marie

Rue Ste Rose, Nos 45 et 47. Lot 408, avec
maison en brique, terrain 37 x 85.6 sup 3163.
Gustave Jetté et ux à Cléophas St Aubin;
\$1000 (à réméré) [53436].

Rue Notre-Dame, Nos 707 à 713. Lot pt
1520, avec maison en brique, terrain 40.1
d'un côté 40.10 de l'autre x 50.5 d'un côté et
51.3 de l'autre sup 2081. The Canada In-
vestment & Agency Co Ltd à Marie E. St-
Pierre épouse de Jos. Ed Caron; \$3750 (Pro-
...esse de vente) [53472].

Ave De Lorimier. Lots 1222-1, 2, 3, terrain
40 x 140 sup 5600 chacun vacants. Pierre
Ste Marie et al à Anthime Gadbois; \$2275
[53479].

MONTREAL-OUEST

Quartier Ste-Anne

Rue Richardson Nos 55 à 63. Lots 751, 752;
avec maison en brique, terrain 59.6 x 124.6.
Le Protonotaire à Denis Tansey; \$2510
[135333].

Rue Ottawa Nos 174 à 188. Lot 1444, avec
maison en brique, terrain 92.6 x 95.3, sup
8820. Le Shérif de Montréal à Mlle Mary
Rose Johnson; \$3001 [135351].

Rues des Petites Manufactures et Manu-
facture No 75. Lots 1035, 1036; Quartier St
Gabriel, lot 3014, avec maison en bois, 1 ter-
rain irrég sup 3462; 1 do 48 x 106.6 sup 5112;
1 do irrég sup 2327. Le Shérif de Montréal
à The Canada Congregational Missionary
Society; \$700 [135362].

Quartier St Antoine

Rue Peel. Lots pt N. O. 1461-5A, 1461-6A,
pt S. E. 1461-7, terrain 24 x 116.9; 1 do 25 x
116.9; 1 do 1 x 116.9 vacant. Reid Taylor à

Dame Anastasie Poissant épouse de Adol. Duperrault; \$7296.87 [135342].

Rue Crescent No 110. Lot 1702-55, avec maison en pierre et brique, terrain 23.4x103.9. James Griffin à Wm Wylie; \$8250 [135343].

Ave Hope. Lot 1642-19, terrain 21 x 89.1 d'un côté et 88.9 de l'autre, supr 1867 vacant. Joseph Charlebois à Ferdinand Lanthier et Marie Louise Roy; \$1568.95 [135354].

Ave Hope. Lot 1 ind 1642-19, terrain 21 x 89.1 d'un côté et 88.9 de l'autre, supr 1867 vacant. Delle Marie Louise Roy à Wilfrid Bessette; \$533.37 [135355].

Rue St Félix, Nos 24 à 28. Lot pt S. E. 741, avec maison en bois, terrain 45 x 65. Hospice Labelle à The Grand Trunk Ry Co; \$5200 [135361].

HOCHELAGA ET JACQUES-CARTIER

Quartier Hochelaga.

Rue Ste Catherine. Lot 29-38, 39, terrain 25 x 110 supr 2750 chacun vacants. Eugène Bernier à Archibald Delery McDonald; \$2000 [91011].

Quartier St-Denis

Rue Berri. Lot 9 23, terrain 25 x 62 vacant. L'Institution Catholique des Sourds-Muets à Joseph Charron; \$116.25 [91059].

Quartier St Gabriel

Rue Charron, Nos 333 et 337. Lots 3221, 3222, avec maison en brique, terrain 44 x 87. Marshall Smith Rutherford à Albert Green; \$3640 [91000].

Rue Ryde, Nos 94 et 96. Lots 3340-5, 3341-3, terrain 25.6 x 79.5, supr 2025 vacant. Marilla Z. Gill épouse de Wm Carter alias Chartier à Thos Fry; \$400 [91022].

Quartier St Jean-Baptiste

Rue Chambord, Nos 203 à 217. Lot 6-133 à 136 avec maison en brique, terrain 24 x 70 chacun. Archibald Delery McDonald à Eugène Bernier; \$6000 [91010].

Ste Cunégonde

Rue Delisle, Nos 346 à 350 et Atwater, Nos 135 à 143. Lot pt 638 avec maison en brique terrain 48 x 80. Marc Noël à Euphemie Hamelin, épouse de Vincent Gosselin; \$7800 [91062].

St Louis—Mile-End

Rue Clark. Lot 11-487, terrain 50 x 88, vacant. The Montreal Investment & Freehold Co à John Murphy; \$250 et autre considérations [90977].

Ave du Park. Lot 1/2 N. O. 12-8-11, terrain 25 x 110 vacant. Conrad Emil Getz à Robert Albert Nixon; \$725 [90981].

Rue St Urbain. Lot 1/2 S. 11-546, terrain 25 x 100, vacant. T. e Montreal Investment & Freehold Co à Joseph Chatter on; \$350 [91041].

Westmount

Ave Victoria. Lot pt N. O. 215-73, 74, 75, avec maison en pierre et brique, terrain 50 x 125. Alex. McIntosh à Cornelius Coughlin; \$8000 [91040].

St-Henri

Ave Walker, Nos 81 à 91. Lots 385-84, 85, avec 2-maisons en brique, terrain 22.6 x 90 supr 2025 chacun. Le Shérif de Montréal à Joseph Bouchard; \$5000 [90993].

Ruelles entre les rues Walker & Laurier. Lots 385-99, 115, 1 terrain 15 x 200; 1 do 15 x 315. Antoine Laurence à Anastasie Poissant épouse de Ad. Duperrault; \$18000 [91051].

Rue Delinelle. Lot 1705-65, avec maison en bois, terrain 24 x 73. The Sun Life Assurance Co à Joseph Courval; \$210 [91053].

De Lorimier

Ave Simard. Lot 153-91, terrain 40 x 82. Joseph Simard à Pierre Alfred Pigeon; \$600 [91026].

Ave Mont Royal. Lots 12-3 à 9, 2 terrains 20 x 115; 3 do 27 x 100; 1 do 28 x 100 1 do 29 x 100 chacun vacants. Alfred Lionais &

Henri Lionais à Hon. Trefflé Berthiaume; \$3036 [91045].

Maisonneuve

Rue Jeanne d'arc. Lots 14-243a, 243b, 152, terrain 22 x 100; 1 do 21 x 100; 1 do 25 x 100, chacun vacants. Marie G. Dina Laferrière épouse de Michel T. Lefebvre à Joseph Nap. Clovis Crépeau; \$700 [90983].

Ave Letourneux. Lots pt N. O. 8-161 à 165, terrain 48 x 120 vacant. Chs Nap. Fortin à Louis Rodolphe Trudeau; \$1267.20 [91024].

Ave Lasalle et Ave. Grosvenor. Lot 8-412, Westmount, lot 219-127, terrain 25 x 100; 1 do 50 x 111, chacun vacants. André Silfrid Delisle à Camille Bourdon; \$3600 [91060].

Outremont

Rue Durocher. Lots 1/2 N. O. 32-3-34, terrain 25 x 103 vacant. The Montréal Investment and Freehold Co à Alois Schmidt; \$450 [90982].

Rue Durocher. Lot 32-2-24, terrain 50 x 100 vacant. James Dick et al à Jane Laffin; \$900 [91050].

Côte St-Paul

Ave Davidson. Lot 3912-10, terrain 25 x 82 vacant. La Cie des Terrains de la Banlieu de Montréal à Joseph Lefrançois; \$575 [91030].

Ave Davidson. Lot 3912-10, avec maison en construction, terrain 25x82 vacant. Joseph Lefrançois à Charlotte Demers épouse de F. X. Perrault; \$700 (à réméré) [91031].

Verdun

Ave Rielle. Lot 1/2 O. 4240, terrain 35x131.6 vacant. Severin Joseph Girard à Hyacinthe St Jacques; \$243.50 [91013].

Rue Joseph. Lots 3405-434, 435; terrain 25 x 112.6 chacun vacants. La Succession Daniel Hadley à Aimé Dubois; \$450 [91021].

Rue Joseph. Lots 3405-432, 433; terrain 25 x 112.6 chacun vacants. La Succession Daniel Hadley à Louis Dumont; \$450 [91057].

Ave Verdun. Lots 3405-398, 399; terrain 25 x 112.6 chacun vacants. La succession Daniel Hadley à Thomas Dumont; \$550 [91058].

Montréal Ouest

Ave Pacific. Lot 141-337, terrain 50 x 105 vacant. Robert A Becket à Fred Mark Becket; \$500 [91049].

Sault aux Récollets

Lot 228-307, 308, terrains vacants. Louis Perron à Flavie Branchaud, épouse de Louis R. Baker; \$200 [90985].

St-Laurent

Lot 641-3-33, 34, terrain vacant. The Montreal Investment & Freehold Co à Hy S. Brown; \$150 [90976].

Lot 641-3-173, terrains vacants. The Montreal Investment & Freehold Co à John Ryan; \$75.00 [91039].

Lachine

Lot 1/2 ind. 942. Mary Ann McDiarmid, vve de Ths Wm Costin esqual à Thomas Costen; \$162.50 [90975].

1er Avenue. Lots 916-65, 66; 1 terrain 22 de front 78.6 en arrière x 120; 1 do 50 x 120, chacun vacants. J. J. Cook & James Armstrong à Thos Vicary et uxor; \$240 [91001].

Ste Anne de Bellevue.

Lot pt 77, terrain vacant. Moise Cyprien Bezner à Catherine Lague Vve de Eusèbe Poudrette dit Lavigne; \$283.33 [90998].

Voici les totaux des prix de ventes par quartiers :

St Jacques.....	\$13,300 00
St Laurent.....	13,600 00
St Louis.....	1,440 00
Ste Marie.....	7,025 00
Ste-Anne.....	6,211 00
St Antoine.....	22,849 19
Hochelaga.....	2,000 00
St Denis.....	116 25

St Gabriel.....	4,040 00
St Jean-Baptiste.....	6,000 00
Ste Cunégonde.....	7,800 00
St Louis Mile-End....	1,325 00
Westmount.....	8,000 00
St Henri.....	23,210 00
De Lorimier.....	3,636 00
Maisonneuve.....	5,567 20
Outremont.....	1,350 00
Cote St Paul.....	1,275 00
Verdun.....	1,693 50

\$130,438 14

Les lots à bâtir ont remporté les prix suivants :

Ave	Quartier	Le pied
Ave DeLorimier,	Ste Marie,	13 5/9c
Rue Peel,	St Antoine,	\$1.95
Ave Hope,	do	84c
Rue Ste Catherine,	Hochelaga,	36 3/4c
do Ryde,	St Gabriel,	20c
Ave du Parc,	St Louis—Mile End,	26 3/4c
Rue St Urbain,	do do	14c
Ave Mont Royal,	DeLorimier,	15c
do Letourneux,	Maisonneuve,	22c
Rue Durocher,	Outremont,	17c

PRÊTS ET OBLIGATIONS HYPOTHÉCAIRES

Pendant la semaine terminée le 13 juillet 1901, le montant total des prêts et obligations hypothécaires a été de \$75,374 divisés comme suit, suivant catégories de prêteurs :

Particuliers.....	\$40,144
Successions.....	8,750
Cies de prêts.....	26,450

\$75,374

Les prêts et obligations ont été consentis aux taux de :

5 p. c. pour \$1000; \$1300; \$2750; \$4000 et \$12,500.

5 1/2 p. c. pour \$1200; \$1500; 2 sommes de \$2000; \$3500; \$6000 et \$12500.

Les autres prêts et obligations portent 6 pour cent d'intérêt, à l'exception de \$300, \$650 à 7 et \$675 à 10 pour cent.

PROVINCE DE QUEBEC

Cour Supérieure.

ACTIONS

DÉFENDEURS. DEMANDEURS. MONTANTS

Arnprior, Ont.

Mabe Alfred.....J.-B. Jodoin 141

Belœil

Huot Lucien.....H. J. Tiffin 100

Boucherville

Sicotte Alphonsine.....E. J. N., Duchesnois 2287

Canton de Buckingham

Duchesne-Moise et al.....Trust and Loan Co 1582

Contrecoeur

Dufaulx Vve Geor et al...Jos. Hurteau 1350

Lachine

Frye Dan. G.....A. P. Willis 200

Cousineau Noé.....Ville de Lachine 104

Montreal

Bickell J. P.....Mich. Marquis 126

Brodeur A. M. C.....Hosea Angel 182

Boivin Narc.....Alf. Berthé 137

Bull Chs A.....Horace Hills 127

Benning & Barsalou...A.W. Stevenson esqual 250

Burgess Robert.....F. X. Déom 103

Cie d'Imp. Electrique....Léon Soucy 2e cl. 4000

Cité de Montréal...Francis Ryan (dom.) 4000

Cie d'Imp. Electrique....Frk A. Sills 10000

Doré Jos et al.....C. Brosseau et al 2e cl. 750

Dubuc Jos.....Mde Louis Lépine 504

Dunham Eleanor et al...J. & B. Grier 1080

Donnelly John.....Ths Kinsella 1080

Deschambault Toussaint..J. P. O'shea 109



RENSEIGNEMENTS COMMERCIAUX

Cessations de Commerce

Montréal—Camera & Novelty, Mfg Co.
Horsfall et Langlois, hardes en gros.

Cessions

Montréal—St Jean O., ferronneries.
Québec—Au Grand Bazar, nouv.
Ste Flavie—Gagnon J. C., nouv.
St Hyacinthe—Daignault G. & Cie, nouv.

Concordats

Griffen Cove—L. A. Jalbert, mag. gén.
St Cœur de Marie—Tobin D., mag. gén.

Contestation de Cession

Montréal—Deslauriers M. & Cie, construc-
teurs.

Décès

Montréal—Ls Cousineau, hôtel.
T. F. Moore & Cie, charbons, Dme T.
Moore.
Thetford Mines—Geo. A. Langevin, hôtel.

Dissolutions de Sociétés

Coaticook—Cummings A. H. & Son, bois;
M. A. Cummings continue.
Montréal—Caron A. L. & Cie, bijouteries;
Caron frères succèdent.
Dupras & Lafrance, grains, etc.
United Incandescent Light Co.

En Difficultés

Berthier—Roy Geo., mag. gén., offre 50c dans
la piastre.
Hull—Leblanc V. & Co, nouv.
Montréal—Deslauriers M. & Cie, construc-
teurs.

A. A. Brodeur, tabacs, etc.
Québec—Au Grand Bazar, nouveautés.
Rimouski—Soucy E. mag. gén. offre 30c
dans la piastre.
St Henri—Choquette Jos., constructeur.

Incendies

Baldwin's Mills—Baldwin Condensed Milk
Co, ass.

Fonds à Vendre

Québec—National Corset Co, Ltd.

Fonds Vendus

Hull—Leblanc Hector, ferronneries.
Montréal—Lafond J. E., merceries.
Leveillé & Cie, mfrs portes chassis.
Maillet Ls, nouv.
Traversy V. E. & Cie, bois.
St Henry—Messier N. & Cie, grains et fa-
rines.

Nouveaux Établissements

Montréal—Ford & Desaulniers, agents.
Gianetto Shoe Shining Co.
Guimont & Cie, nouv., Dme J. C. Guimont.
Lemieux Ls & Cie, tailleurs, Dme Ls Lemieux
Racine F. X. A. & Racine, marchands, Dme
F. X. A. Racine.
Silverine Co, Dme C. E. L. Desaulniers.
Gloria Gas Light Co, C. Brady.
Seamless Boat & Canoe Co.
Québec—Thibault & Cie, peintres.
Parl & Cie, forgerons.

PROVINCE D'ONTARIO

Cessions

Hawkesbury—Taillefer V., mag. gén. à Alex
Desmarteau, ass. 19 juillet.
Ottawa—Wright Jno épïc. et provisions, ass.
29 juillet.

Dissolutions de Sociétés

Seeleys Bay—McKinley & Son, mag. géu.

Incendies

Ottawa—McCull's Electrical Works.

En Difficultés

Ste Catharines—Welsh & Son, épïc.

Fonds à Vendre

Callénder—White Jos, hôtel.
Hawkesbury—Taillefer V., mag. gén., 25 juil.
Ottawa—Keeley T., tailleur.
Dowdley J. M., épïc.

Fonds Vendus

Chatham—Johnston J. E., épïc.
Pendleton—Hillman A., hôtel à A. Finlan.

Nouveaux Établissements

Ottawa—Consumers Electric Co Ltd.

MANITOBA ET TERRITOIRES DU NORD-OUEST

Cessions de Commerce

Winnipeg—Mackay Bros & Co, nouv.

Fonds Vendus

Winnipeg—Hill F. W., est. épïc., 65c dans la
piastre.

Nouveaux Établissements

Winnipeg—Western Elevator Co Ltd.
Western Mfg Co, produits chimiques.

NOUVEAU-BRUNSWICK

Incendies

Albert—Fullerton A. J., tannerie.

Décès

Fredericton—Coleman F. B., hôtel.

Nouveaux Établissements

Newcastle—E. Sinclair Lumber Co Ltd.
St John—Warlock H. D., bijoutier.

NOUVELLE-ECOSSE

Cessions

Sydney—McCormack A., mag. gén.

Dissolution de Sociétés

Kentville—T. L. Dodge & Co, ferronneries.

Décès

Halifax—Henry D., Blackader, papiers etc.

Incendies

New Germany—Zwicker E. and Sons, bois.

Fonds Vendus

Barrington—Laurence J. B., mag. gén. à
E. C. Hogg.
Sydney—Bertram J. H. & Co, épïc.

Nouveaux Établissements

Paradise Lane—Lockett J. & Sons, nouv.

Ciment pour récipients à pétrole

On pétrit de la chaux en poudre avec de la
caséine ou de l'allumine et on en fait une
pâte épaisse; cette pâte n'est pas attaquée
par le pétrole.

TOUR DU MONDE—Journal des voyages
et des voyageurs.—Sommaire du No 28 (13
juillet 1901).—1o Quinze mois dans l'Antar-
ctique.—Le premier Hivernage dans la Ban-
gaïse australe, par M. Adrien de Gerlache.—
2o A travers le monde: La question du
French Shore, par Joseph de Clôture.—
3o L'Expansion Coloniale: Une mission sa-
nitaire au Sénégal.—L'assainissement d'une
colonie.—Le chemin de fer de Haiphong à
Yunnan-Sen.—4o Conseils aux voyageurs:
Pour les voyageurs-collectionneurs.—Les
Oiseaux de mer, par Henri Coupin (Suite).
Abonnements: France: Un an, 26 fr. Six
mois, 14 fr.—Union Postale: Un an 28 fr.
Six mois, 15 fr. Le numéro: 50 centimes.
Bureaux à la librairie Hachette et Cie, 79,
boulevard Saint-Germain, Paris.



VENTES ENREGISTRÉES

Pendant la semaine terminée le 20 Juillet 1901

MONTRÉAL-EST

Quartier St-Jacques

Ruelle St André, Nos 21 à 231. Droits de
succession étant le lot $\frac{1}{2}$ ind 880-29, avec
maison en brique, terrain 27 x 75 sup 2025.
Mariangela Sanzona épouse de Aug. Zappa à
Rafaello Carbona épouse de Francesco Parto
nappa; \$300 et autres considérations [53505].
Rue Notre-Dame, Nos 1359, 1369 à 1375.
Lot pt 132, 135, avec maisons en pierre et
brique, terrain 24.6 x irr g sup 1727; 1 do
41.11 x irr g sup 2866. Patrick Grace et al
à Cléophas Roussin; \$5000 et autres consi-
dérations [53508].
Rue Notre-Dame, Nos 1359, 1369 à 1375.
Lot pt 132, 135, avec maisons en pierre et
brique, terrain 24.6 x irr g 1727; 1 do 41.11 x
irr g sup 2866. Cléophas Roussin à Uldoric
Delisle; \$1.00 et autres bonnes et valables
considérations [53509].

Quartier St-Laurent

Rue Hutchison, Nos 76 et 78. Lot 44-171,
avec maison en pierre et brique, terrain 24 x
85 sup 2040. James P. Whelan à Daniel
Lynch; \$8000 et autres considérations [53487].

Quartier St-Louis

Rue Cadieux Nos 791 à 797. Lot pt S. O.
923 et autres lots, avec maison en bois et bri-
que, terrain 38 d'un côté, 34.6 de l'autre x 75,
sup 2719. Adrien Martin à Alphonse Richer;
\$1200 [53498].

Rue Cadieux Nos 791 à 797. Lot pt S. O.
923 et autres lots, avec maison en bois et bri-
que, terrain 38 d'un côté, 34.6 de l'autre x 75,
sup 2719. Alphonse Richer à Victoria
Gougeon épouse de Olier Jutras; \$9500 [53499]

Rue Roy. Lot 906-46, terrain 25 x 85, sup
2125 vacant. Joséphine Gonée épouse de Jos
Ed. Cormier à Marie Anna Angéline Du-
fresne épouse de Ed. Tessier dit Lavigne; \$1900
[43502].

Ave Hôtel de Ville Nos 810 et 812. Lots
917-5, 1, 2; avec maison en pierre et brique,
1 terrain 21 x 72; 1 do 6.6 x 10, sup 1577;
1 do 12 x 62, 744. Narcisse Pérodeau à Ho-
noré Gervais; \$4800 [53510].

Quartier Ste-Marie

Rue Shaw Nos 129 à 139. Lot 483, avec
maison en brique, terrain 50 x 52, sup 2600.
Camille Bourdon à Victoire Delisle; \$5000
[53504].

Rue Maisonneuve. Lot pt 410, avec école en
pierre et brique, terrain 136 d'un côté, 136.6
de l'autre x 232.9 d'un côté et 233.6 de l'autre,
sup 31571. L'Œuvre et Fabrique de Ste
Brigide à La Commission des Ecoles Catho-
liques de Montréal [53511].

MONTRÉAL-OUEST

Quartier Ste-Anne

Rues Queen Nos 11 à 19, 12 à 24 et Prince.
Lots 1550, 1553, 1554, 1561a; avec manufac-
tures, machineries, etc., terrain 98.9 x irr g,
9353; 1 do 97.2 x irr g, sup 9377; 1 do 45 x
82; 1 do 159 x 96 d'un côté et 95.6 de l'autre,
sup 15224. The Royal Electric Co à The Cana-
dian General Electric Co Ltd; \$29000 et au-
tres considérations [135367].

Rue Wellington Nos 415 à 419. Lot 628,
avec maison en brique, terrain 45 x 68 (mesure
française), sup 3060. Peter McKeown à
Daniel Gallery; \$2000 [135368].

Rue Shannon Nos 125 à 125b. Lot pt 1689,
avec maison en brique, terrain 29 x 27. Her-

bert Brown Ames à Joseph Cyrillus Walsh ; \$2500 [135378].

Quartier St Antoine

Rue Bishop, Nos 231 à 241. Lots pt S. E. 1703-21, 1703-22 pt N. O. 1703-23 avec maison en pierre et brique, terrain 50 x 103. Dame Anastasie Poissant épouse de Ad. Duperrault à Antoine Laurence ; \$28000 [135364].

Rue Ste Catherine, No 2486. Lot pt 1531, avec maison en pierre et brique, terrain 25 x 99, supr 2260. Le Protonotaire de Montréal à Delle Marie Clara Hermine Prévost ; \$8999 [135365].

Rue St Antoine, No 255. Lot pt 1552, avec maison en pierre et brique, terrain 24 x 151, supr 3631. Le Protonotaire de la Cour Supérieure à Dame Marie Rhéa Berthe Prévost Vve de Jos. Elzéar Berthelot \$4000 [135366].

Rue Durocher, Nos 26 à 30. Lot 1854, avec maisons en pierre et brique, terrain 63.6 x 120, supr 7684. John W. Stirling à Wm. F. Lewis ; \$20,000 [135369].

Rue McGregor. Lot 1/2 E. 1/2 N. E. 1726-b, terrain 50.4 x 105.10 d'un côté et 107 de l'autre, supr 5361 vacant. J. E. A. Lefebvre à Alex. Hogue ; \$7505.40 [135371].

NOCHELAGA ET JACQUES-CARTIER

Quartier St-Denis

Rue Chambord, No 400. Lot pt 331-122 avec maison en brique, terrain 25 x 86, supr 2150. Joseph Potvin à David Limoges ; \$800 [91075].

Rue St André. Lot 7-596, terrain 25 x 62.5 d'un côté et 62.7 de l'autre, supr 1562, vacant. The St Denis Land Co à Arthur Howison ; \$108.50 [91089].

Rue Cowan. Lot 1/2 N. 8 182, terrain 25 x 119, supr 2750, vacant. The St Denis Land Co à Philomène Clément, épse de Robert Adam ; \$206.25 [91109].

Rue Dufferin. No 288. Lot 329-38 avec maison en bois, terrain 25 x 80, supr 2000. François Xavier Rodier sr à Louis Zotique Meunier ; \$625 [91144].

Quartier St Gabriel

Rue des Manufactures, No 75. Lot 3014 et autres lots avec hangar, terrain irrég sup 2327. Le Shérif de Montréal à The Canada Congregational Missionary Society ; \$700 [91121].

Quartier St Jean-Baptiste

Ave Mont Royal. Lot 11-98, terrain 24 x 84.6, supr 2028 vacant. Stanislas D.-Valières à Fabien L. Giroux ; \$1130 [91084].

Rue Rivard, No 392 et 398. Lots 15-370, 371, avec maison en brique, terrain 40 x 70, supr 2800. Blanche Irène Lapière épouse de Casimir St Jean à Zéphirin Mayrand ; \$3500 [91094].

Rue Chambord, Nos 194 et 196. Lots 6-161, 162, 163, avec maison en pierre et brique, terrain 24 x 70, supr 1680 chacun. Le Shérif de Montréal à Chs Henri A. Guimond ; \$2650 [91102].

Rue Cadieux, Nos 791 à 797, Av Mont Royal, Nos 160 à 164. Lot 89, pt S. O. 6-171, pt N. E. 6-172 et autres lots avec maison en brique, terrain 11 d'un côté-14 de l'autre x 77, supr 962 ; 1 do 24 x 100. Alphonse Richer à Victoria Gougeon épouse de Olier Jutras ; \$91108.

Rue Rivard, Nos 356 à 366. Lots 15-377, 378, avec maison en brique, terrain 40 x 70, supr 2800. L. Charland & Cie à Alice Charland ; \$6400 [91118].

Rue Rivard, Nos 356 à 366. Lots 15-377, 378, avec maison en brique, terrain 40 x 70 supr 2800. Alice Charland à Léon Charland ; \$6400 [91120].

Ste Cunégonde

Rue Quesnel. Lot 406-8, 1/2 N. E. 406-7 et autres lots, avec maison en bois et brique, terrain 47.6 x 82. Aurélie Gareau et al à Johnny Hamelin ; \$2000 [91069].

St Louis—Mile-End

Rue Waverley. Lots 11-695, 696, 1/2 N. O. 11-694, 2 terrains 50 x 88 ; 1 do 25 x 88 chacun vacants. Victoria Gougeon épouse de Olier Jutras à Alphonse Richer ; \$2500 [91106].

Rue St George. Lot 1/2 S. E. 11-893, terrain 25 x 65 vacant. The Montreal Investment & Freehold Co à George McLeod Pierce ; \$321.60 et autres considérations [91143].

Westmount

Ave Atwater. Lot pt N. O. de pt 382, terrain 108.4 d'un côté 133 de l'autre x irrég sup 19559 vacant. Wm Francis Lewis à John Wm Stirling ; \$6000 [91110].

St-Henri

Rue Delisle. Lot pt 941-66, avec maison en bois et brique, terrain 30 x 71. Le Shérif de Montréal à Joseph Norbert Boucher ; \$700 [91093].

Rue Richelieu. Lot 953 pt N. E. 952, avec maison en pierre et brique, terrain 32 x 90. Zéphirin Mayrand à Blanche Irène Lapière épouse de Casimir St Jean ; \$5500 [91095].

Ave Palm. Lot 1704-273, terrain 25 x 100. Chas Fortier à Joseph Prévost ; \$650 [91104].

Rue Bourget. Lot 1/5 ind 2001, avec maison en brique, terrain 40 x 90. Napoléon Tessier à Eva Tessier épouse de Anselme Lauzon ; \$400 [91145].

Rue Bourget. Lot 2001, avec maison en brique, terrain 40 x 90. Eva Tessier épouse de Anselme Lauzon et al à Rose Lefebvre Vve de Moïse Tessier ; \$2500 [91147].

Outremont

Ave Dunlop Hollowell. Lot pt S. E. 15-12, Westmount, lot pt 941-301 et autres lots, avec 6 maisons en pierre et brique, terrain 25x170 ; 1 do 104.4 x 100. Wilfrid J. Wilson à J. Bte Adolphus Wilson ; \$2120 (à réméré) [91105].

Sault aux Récollets

Rue St Hubert. Lot 489 172, 1/2 N. 489-171 terrain 25 x 89.9 ; 1 do 12.6 x 89. The St Denis Land Co à Harry Miller \$84.37 [41116]. Lots 376, 377, 378, 432. George Buchanan à Joseph Renaud ; \$20000 [91146].

St-Laurent

Lots 465-4 à 11. George Meunier à Cyrille Landry ; \$160 [91013].

Lot pt 468. Joseph Cardinal jr esqual à The Montreal Park and Island Ry Co ; \$500 [91064].

Rue Gaudry. Lot 2629-95, 96, terrain 24 x 88.4, chacun vacants. Phippe Elisée Panneton à The People's Mutual Building Sy ; \$140 [91103].

Lachine

Lots 243, 244. Le Shérif de Montréal à Thomas Gauthier ; \$5125 [91142].

Voici les totaux des prix de ventes par quartiers :

St Jacques.....	\$5,300 00
St Laurent.....	8,000 00
St Louis.....	17,400 00
Ste Marie.....	5,000 00
Ste-Anne.....	33,500 00
St Antoine.....	68,504 40
St Denis.....	1,739 75
St Gabriel.....	700 00
St Jean-Baptiste.....	29,750 00
Ste Cunégonde.....	2,000 00
St Louis Mile-End....	2,821 60
Westmount.....	6,000 00
St Henri.....	9,750 00
Outremont.....	2,120 00
	<hr/>
	\$192,585 75

Les lots à bâtir ont remporté les prix suivants :

Rue Roy,	St Louis,	94 1/9c
" McGregor,	St Antoine,	\$1.40
" St André,	St Denis,	69/10c
" Cowan,	"	7 1/2c

Ave Mont Royal, St Jean-Baptiste, 64 1/10c
Rue Waverley, St Louis—Mile End, 22 4/5c
Ave Atwater, Westmount, 30 3/4c

PRÊTS ET OBLIGATIONS HYPOTHÉCAIRES

Pendant la semaine terminée le 20 juillet 1901, le montant total des prêts et obligations hypothécaires a été de \$23,024 divisés comme suit, suivant catégories de prêteurs :

Particuliers.....	\$18,424
Successions.....	2,600
Cies de prêts.....	2,000
	<hr/>
	\$23,024

Les prêts et obligations ont été consentis aux taux de :

- 5 p. c. pour \$1000.
- 5 1/2 p. c. pour \$2,500.

Les autres prêts et obligations portent 6 pour cent d'intérêt, à l'exception de \$250 ; \$1,000 et \$3000 à 7 p. c. et \$700 et \$900 à 8 pour cent.

PROVINCE DE QUEBEC

Cour Supérieure.

ACTIONS

DÉFENDEURS. DEMANDEURS. MONTANTS

Côte des Neiges

Lumkin Dame E.....	D. A. Lafortune	529
Gananoque, Ont.		
Gibson Wm J..	The Victoria Montreal Fire Ins. Co	773

Hull

Laporte Jos.....	A. L. Kent	225
Noel E. T.....	The Ozo Co	103

Lachine

Barnes R. Percy.....	Edm. Wood	100
----------------------	-----------	-----

Maisonneuve

Brouillet V. Jos. Elz.....	Dame L. L. Ouimet	105
----------------------------	-------------------	-----

Montréal

Auclair Geo..	Cécile Plamondon (dom.)	400
Archambault J. B.....	L. Villeneuve et al esqual (dom.)	400
Bell J. H. & Co et al.....	Paul Pepin	252
Cité de Montréal.....	Wm E. Phillips	170
Cox John & Sons.....	Hugh Hill et al	125
Carroll Pat et al.....	Robt R. Goad	103
Corbeil O.....	Canada F. Mfg Co	214
Dubrulle J. D. O. et al.....	U. Garand et al	131
Deniger Jos A.....	J. O. Mousseau	199
Dancose J. B.....	Camirand & Dupont	264
Granda Hermanos Y. Ca.....	Hy Bayley	170
Hoffman Rosa et vir.....	Geo. Dubois	338
Ives H. R. & Co.....	Octave Painchaud esqual	1999
James Enoch.....	Dame Wm Brennan	700
Leduc Nap.....	John Fisher	1675
Lafrance Victor.....	J. G. A. Gendreau	110
Léveillé N.....	W. J. Henderson	109
Lee Cornelius N.....	Dame Jane Forsyth	346
Lamarche Jos.....	Ths Robertson & Co Ltd	1e cl.

Montreal Water and P. Co... Amédée Hotte (dom.) 500

Montreal Street Ry Co..... G. H. McDougall (dom.) 5000

Mirault Donat et al..... J. E. McD Hodgson et al 137

Montreal Canning and Preserving Co.. Edmond Chaussé 126

Montreal Park and Island Ry Co... M. Connolly 1e cl.

Roy Dame Mich Roy alias..... Delle Eugénie Fournier 200

Rivet Elias..... Hodgson Summer & Co 135

Rosen H..... W. L. Hogg 180

Royal Electric Co..... The Alliance Co 1e cl.

Seath David..... Ls Léopold Rodier 986

Sirois David..... Dupuis & Lussier 107

Trépanier Homer..... L. Reinhardt jr et al 1e cl.

Wilson Wm J..... Jacob Dewitt 306



PROVINCE DE QUEBEC

Cessions

St Henri—Choquette Jos. A., constructeur, ass. 5 août.
St Lazare—Thauvette H., mag. gén.

Dissolutions de Sociétés

Montréal—G. Bulkis & Cie, hardes en gros.

En Difficultés

Montréal—A. Bryce Co, typewriters.
Geo. Tuck & Co, asbestos, offrent 25c dans la piastre.
Whitham Shoe Co, Ltd, ass. 30 juillet.

Fonds à Vendre

Montréal—Dufresne J. R., cigares, etc.

Fonds Vendus

Trois-Rivières—Lebel K. W. A., mag. gén.

Nouveaux Etablissements

Cartierville—St Laurent & Labonté, marchands.
Chesham—French & Roberge, beurres et fromages.

Montréal—Cassidy & Co, épiciers.
Hyams & Marcovitch, tailleurs.
Cie du Sirop de Grand'Mère.
Société Nationale de Publications Hebdomadaires; Dme. A. Lalonde.
Canadian Yukon Lumber Co, Ltd.
Dominion General Engineering Co, Ltd.
St Henry—Levesque & Trudel, contracteurs.

PROVINCE D'ONTARIO

Dissolutions de Sociétés

St Thomas—Hirsch Sam & Son, chaussures.

En Difficultés

Cloyne—Head Hy, mag. gén.
Trenton—Booth & Co, provisions.

Incidies

Hamilton—Freeman W. A. & Co, fertilisateurs

Nouveaux Etablissements

Ottawa—McArt J., confiseur, ouvre branche à Hull, Qué.
Uwanta Mfg Co.
Globe Registry Co of America.

Fonds à Vendre

Berlin—Baltzer H., hardes, etc.
Ottawa—Boivin M. E., épïc. et nouv.

Fonds Vendus

Exeter—Grieres J. H., hardes, etc.
Ottawa—Shepherd & Co, peintures, etc.

NOUVELLE-ECOSSE

Incidies

Glace Bay—McNeil J., chaussures.

Nouveaux Etablissements

Canning—Mines S. S. Co Ltd.
Sydney Mines—McLeod, J. J., hardes etc.
Weymouth Bridge—Campbell J. D. & Co., mag. gén.
H. S. Scott & Co, grains et farines.
Yarmouth—Harbinger Steam Trawling Co.

ISLE DU PRINCE-EDOUARD

Décès

Charlottetown—Byrne Bros, liqueurs en gros, Jas. Byrne.

Fonds Vendus

Summerside—Currie D. K., papetier.

COLOMBIE ANGLAISE

Incidies

Rossland—Pretty E. A., modes assuré.
Victoria—Hutcheson & Co, nouv. assuré.

En Difficultés

Greenwood—Williams G., nouv. etc.

Nouveaux Etablissements

Duncans—Price Bros, hôtel.

NOUVEAU-BRUNSWICK

Fonds Vendus

Hartland—Brooks D. W. livery à J. M. Richardson.

MANITOBA ET TERRITOIRES DU NORD-OUEST

Cessions de Commerce

Edmonton A., armes etc.

Cessions

Brandon—McMillan W. E., marchand.

Décès

Churchbridge—Rootham & Pollard, mag. gén. S. R. Rootham.

Fonds Vendus

Strathcona—Vogel Wm, bestiaux à Cover & Son.

Nouveaux Etablissements.

Deloraine—Ontario Milling & Mfg Co Ltd.
Winnipeg—Burrige The Co, agents.



Pendant la semaine terminée le 27 Juillet 1901

MONTREAL-EST

Quartier St Laurent

Rue Vitré Nos 123 et 125. Lot 637, avec maison en pierre et brique, terrain 46 d'un côté 45.9 de l'autre x 131.7 d'un côté et 133.3 de l'autre, supr 6072. La faillite John H. Timmis à George B. Burland; \$18000 [53517].

Rue St Laurent Nos 178 et 180. Lot 610, avec maison en pierre et brique, terrain 29 d'un côté 28.2 de l'autre x 40.5 d'un côté et 40.3 de l'autre, supr 1124. The Grand Trunk Ry of Canada Superannuation & Provident Fund Ass. à Chs M. Holt; \$10000 (53533).

Quartier St-Louis

Rue Sherbrooke Nos 493 à 499. Lots 860-3, 4 pt 860-5, 860-9, 10; avec maison en brique, terrain irr, supr 1637; 1 do supr 3011; 1 do irr, supr 1119. Le Shérif de Montréal à Johh Rankin in-trust pour ses enfants; \$5300 [53532].

Quartier Ste-Marie

Rue Maisonneuve Nos 12 à 16. Lot pt Centre 255, avec maison en brique, terrain 73 x 129.4 d'un côté et 129.6 de l'autre, supr 9447. La Banque d'Hochelaga à Roch Roy; \$4000 [53519].

Rues Notre-Dame Nos 673 à 683, Dufresne Nos 9 à 19. Lots 1380, 1383, avec maison en brique, terrain 50.4 d'un côté, 60.8 de l'autre x 85.10 d'un côté et 89.1 de l'autre, supr 5072; 1 do 50 d'un côté 46.7 de l'autre x 100.4 d'un côté et 99.10 de l'autre, supr 4830; 1 do 63 x 100.4, supr 5985; 1 do 27.5 x 102.6, supr 2507. Damase Amédée Dufresne à Emory Larivière; \$15000 [53523].

Rue Poupart No 184. Lots pt 1363-27, 34 pt S. E. 1362-1, avec maison en bois et brique, terrain 19.3 x 90, supr 1732.6; 1 do 14.9 x 90, supr 1327.6. Séraphin Lecavalier à Adolphe Favreau; \$850 [53527].

Rue Dufresne. Lots 1359-16-1, 1359-19-20, terrain 25 x 80, supr 2000; 1 do supr 195 vacant. Isaie Préfontaine à Wm Bergeron et Alfred Bouliane; \$1100 [53528].

Rue Chaussé. Lot 1489-9 et autres lots, terrain 25 x 88.6 d'un côté 88.4 de l'autre, supr 2210 vacant. François-Xavier alias Francis Proulx à Oscar Proulx; \$986.56 [53530].

Rue Dorchester Nos 17 et 19. Lot 466 et autres lots, avec maison en brique, terrain irr, supr 8332. Wilfrid J. Wilson à J. Bte Adol. Wilson; \$2120 (à réméré) [53541].

MONTREAL-OUEST

Quartier Ouest

Rue St Paul, Nos 494 à 498. Lot pt 27, avec maison en pierre et brique, terrain 50.6 d'un côté 59.3 de l'autre x 56.6 supr 3088.8. François Benoit et al à James Fyfe; \$11000 [135416].

Quartier Ste-Anne

Rue Murray, Nos 83 à 87. Lot 1441, avec maison en bois, terrain 47.10 x 96 supr 4591. Le Shérif de Montréal à Charles R. Black; \$1475 [135383].

Rue Wellington, Nos 24 à 30. Lot 1566, avec maison en brique et pierre, terrain irr supr 22411. La succession James Robertson à Paul Galibert; \$24000 [135417].

Quartier St Antoine

Rue Albert, Nos 546 et 548. Lot 29, 1/2 N. E. 28, avec maison en bois et brique, terrain 45 x 80. Herméngilde Martin à Louis Lemieux; \$2537.50 [135382].

Rues Guy, No 243 et Lusignan. Lots 458, 466-79 pt S. E. 463, avec maison en brique, terrain 131.1 x 172.6 d'un côté et 171.9 de l'autre supr 22400; 1 do 23 x 112 supr 2593 1 do 99 x 111 d'un côté et 116 de l'autre supr 11236.6. The Shedden Forwarding Co Ltd à The Wire and Cable Co.; \$20815 [135386].

Rue Lusignan, Nos 105 et 107. Lot 466-77, avec maison en brique, terrain 24 x 93 d'un côté et 93.8 de l'autre supr 2238. Le Shérif de Montréal à Peter E. Brown; \$2895 [135387].

Rues St Antoine, Nos 423 à 423e, Brandon Nos 1 à 5. Lots 1637-30, 31, avec maisons en pierre et brique, terrain 24 x 112, supr 2688; 1 do 24 de front 48 en arrière x 112, supr 4032. Hon. Raoul Dan-durand & U. H. Dandurand à Louis A. Henry jr; \$18500 [135400].

Rue McGregor. Lot pt 1/2 N. E. 1726-b, terrain 50.4 1/2 x 195.10 1/2 d'un côté et 107 de l'autre, supr 5361 vacant. Alexandre Hogue à James Crathern; \$9549.80 [135405].

Rue Sherbrooke, No 1147. Lot 1715-25, avec maison en pierre et brique, terrain 25 x 116, supr 2900. La succession James Robertson à Edward C. B. Fetherstonhaugh; \$16500 [135406].

Rue Plymouth Grove, Nos 133 à 148. Lots 1637-19, 20, avec maison en pierre et brique, terrain 48 x 61.3 d'un côté et 62.7 de l'autre, supr 2977. Adolphe Bail à François-Xavier St Onge; \$6080 (à réméré) [135412].

Rue Ste Catherine, No 2692. Lot 1/2 ind pt S. O. 1625-r avec maison en brique, terrain 20 x 120. John Ritchie à Dame Jane Ritchie, vve de Joseph Bell; \$250 et autres considérations [135415].

Quartier Hochelaga

Rue St Germain, Nos 130 et 132. Lot 50-32 avec maison en brique, terrain 25 x 100 Adolphe Huot à Ludger Arcand; \$1800 [91240].

Quartier St-Denis

Rue Boucher, Nos 5 et 7. Lot 246, avec maison en bois, terrain 42.6 x 70.3, supr 2985. Marie Boulé, vve de Philippe Pelletier à Delphis Pelletier; \$1500 [91192].

Rue Rivard, Nos 748 à 754. Lot pt 198-62-1 avec maison en pierre et brique, terrain 40 x 60. Le Shérif de Montréal à Félix Libercent \$2500 [91193].

Rues St Denis, Rivard Lot 198-41, 48 terrain 40x70, supr 2800; 1 do 48x80, supr 3200 chacun vacants. Fred. D. Lawrence à Anastasie Poissant, épouse de Adol. Duperrault; \$1500 [91212].

Quartier St Gabriel

Rue Wellington, No 871. Lot 1/2 N. E. 3357 avec maison en brique, terrain 30 x 120, supr 3600 Joseph John Ross à Wm Morgan; \$2150 [91195].

Quartier St Jean-Baptiste

Rue Cadieux, Nos 791 à 797 et avé Mont-Royal, Nos 160 à 164. Lot 89, pt S. O. 6-171, pt N. E. 6-172 et autres lots avec maisons en brique, terrain 11 d'un côté, 14 de l'autre x 77, supr 962; 1 do 24 x 100. Alfred Desève à Adrien Martin; \$9750 [91155].

Rue Cadieux, Nos 791 à 797 et Ave Mont-Royal, Nos 160 à 164. Lot 89, pt S. O., 6-171, pt N. E. 6-172 et autres lots avec maisons en brique, terrain 11 d'un côté, 14 de l'autre x 77, supr 962; 1 do 24 x 100. Adrien Martin à Alphonse Richer; \$1200 [91156].

Rue Seaton. Lot 1-254, terrain 25 x 103, supr 2575, vacant. Dolphis Rochon à Joseph Potvin; \$465 [91178].

Ave Duluth, No 351. Lot 112 avec maison en bois, terrain 29 x 70, supr 2030. Victor Forget dit Dépatie à Bruno Forget dit Dépatie [91191].

Ave Christophe Colomb, No 15 à 19. Lot 8-70, avec maison en pierre et brique, terrain 25 x 130, supr 3250. Joseph Daniel à Georgiana Corriveau épouse de Narcisse Vermette; \$6000 [91227].

Rue St Hypolite, No 428, Lot 1/2 ind 324, avec maison en bois, terrain 20 x 75 supr 1500. J. Aldéric Godin à Rodrigue Vézina; \$400 [91233].

St Ounégonde

Rue Quesnel. Droit de réméré dans les lots 386-22, 23, 24, 25 pt S. O. 386-21, avec maison en pierre et brique; terrain 103.6 de front, 111 en arrière x 62.3 d'un côté et 65.3 de l'autre. Elizabeth Ann Cunningham épouse de Martin Elliott à Wm H. Walsh; \$7400 et autres considérations [91167].

St Louis—Mile-End

Rue Waverley. Lot 11-659, terrain 41 x 88 supr 3608 vacant. Henriette Rhéaume épouse de Ant. Bélanger à Albert E. de Lorimier; \$1 [91179].

Ave Van Horne. Lot 1/2 ind 11-716 à 724, 949 à 952, terrain 625 x 100 d'un côté et 104 de l'autre, supr 63911 vacant. Horace Honoré Ethier à Joseph Quintal; \$4250 [91183].

Rue St Urbain. Lots 11-565-1, 2, avec maison en pierre et brique, terrain 50 x 80. André J. H. St Denis à Ucal Henri Dandurand; \$6000 [91199].

Rue Mance. Lot 1/2 N. 12-16-30, terrain 25 x 100 vacant. The Montreal Investment & Freehold Co à Ellen Elizabeth Coe épouse de Thomas Middleton; \$75 et autres considérations [91203].

Rue Clark. Lot 1/2 N. 11-1097, terrain 50 x 88 vacant. The Montreal Investment & Freehold Co à Joseph A. L. Barbeau; \$175 et autres considérations [91210].

Rue Waverley. Lot 1/2 N. O. 11-618, terrain 25 x 88 vacant. The Montreal Investment & Freehold Co à James William Brown; \$425 [91225].

Ave du Parc. Lots 12-11-11, 12-11-12, terrain 50 x 110.6 chacun vacants. Pascal Dagenais & Martial Dagenais faillis à Elizabeth Foster Cockshutt épouse de George E. Drummond; \$3200 [91235].

Westmount

Ave Atwater. Lot pt N. O. de pt 382, ter-

rain supr 19559 vacant. John Wm Sterling à Richard Clay Gillett; \$1.00 et autres bonnes et valables considérations [91197].

Ave Victoria. Lots pt 215-39, 215-40-3, avec maison en pierre et brique, terrain 41.6 x 70; 1 do 13 de front 15 en arrière x 48. Corinne Mathieu épouse de Joseph Adam à l'Hon. Raoul Dandurand; \$9000 [91198].

Aves Elm, Western et St. Luc. Lots 375-35, 36, 49, 51, 64 à 68, 375-24-3 à 5, 375-25-2 à 4, 375-26-2 à 4, 375-27-2 à 4, 375-24-2, 375-25-1, 375-26-1, 375-27-1; 2 terrains 28 x 110.6 supr 3094; 2 do 25x110.6, supr 2762.6; 5 do 28x108, supr 3024; 1 do 82-6x91 d'un côté et 79 de l'autre; 1 do 28x79 d'un côté et 75 de l'autre, supr 2156 chacun vacants. Rév. Robert H. Warden à Frederick Louis Wilson Fairman; \$16500 et autres considérations [91208].

St-Henri

Rue Walker. Lots 384-93 à 96, avec 4 maisons en brique, terrain 22.6 x 90 chacun. Anastasie Poissant épouse de Adol. Duperrault à Frederick D. Lawrence; \$17000 et autres considérations [91211].

Rue St Ferdinand. Lot pt 1913-86, avec maison en brique, terrain supr 5000. The Montreal Loan & Mortgage Co à Stanislas Landreville; \$4500 [91221].

Rue Bourget. Lot 2074, avec maison en bois, terrain 25 x 90. Félix Benoit à Léandre Léon Durocher; \$1050 [91232].

Rue Delinelle. Lot 1707-36, avec maison en bois et brique, terrain 24 x 73. L'Abbé Auguste Lacasse à François Cyr; \$1375 [91236].

Rues St Antoine, Nos 204 à 210, St Jacques, 2167 à 2175. Lot 1638, avec maison en pierre et brique, terrain supr 6538. Ed. Chs Campeau à Jos. Appolinaire Choquette; \$15500 [91238].

Maisonneuve

Rue Lafontaine, Lot 1a-111, 112, terrain 27 x 100, chacun vacants. Emery Lespérance à Napoléon Deslauriers; \$1250 [91153].

Outremont

Rue Boulevard. Lot 32-1-5 et autres lots, terrain 27 8 x 63; 4 d'un côté et 63.2 de l'autre, supr 1750 vacant. F. X. alias Francis Proulx à Oscar Proulx; \$986.56 [91264].

Côte St-Paul

Lot 3930, avec maison etc., terrain supr 44 arpents, 77 perches (mesure française). Ed Gohier à La Cie des Terrains Suburbains de Montréal; \$25000 [91235].

Kensington

Ave Madison & Kensington. Lots 162-179 à 194, 162-211 à 226, terrain 25 x 100 chacun vacants. Wm Wilshire à Clarence J. McCuaig; \$1445.77 [91207].

Côte St Luc

Lot 68-265, terrain vacant. Wm Hy Smith à Alfred Barker; \$160 [91181].

Sault aux Récollets

Rue Boyer. Lots 488-5a, 46a, 47a, 48a, terrain 25 x 95 chacun vacants. La Cie des Terres du Parc Amherst à Mathilde Pelletier épouse de Napoléon Bohémier; \$525 [91149].

Rue St Hubert. Lot 489-146, avec maison en bois et brique, terrain 32 x 87. F. X. Monette à Wilfrid Simard; \$438.80 [91222].

Lachine

Lots 933-1, à 132. Colin Campbell à Dora T. Pattle épouse de James A. Wright; \$12599.10 [91157].

Lot 447, terrain vacant. Marie Josephine Coté Vve de Ephrem St Denis à David Chs Joyal; \$350 [91220].

Lots 62 à 71. Gertrude Fetherston épouse de Thos E. Howard et al à Lydia Elizabeth Johns épouse de John McDonald Campbell; \$3600 [91231].

Voici les totaux des prix de ventes par quartiers :

St Laurent.....	28,000 00
St Louis.....	5,300 00
Ste Marie.....	24,056 56
Ouest.....	11,000 00
Ste-Anne.....	25,475 00
St Antoine.....	77,127 30
Hochelaga.....	1,800 00
St Denis.....	5,505 00
St Gabriel.....	2,150 00
St Jean-Baptiste.....	17,815 00
Ste Cunégonde.....	7,400 00
St Louis Mile-End....	14,125 00
Westmount.....	25,500 00
St Henri.....	39,425 00
Maisonneuve.....	1,250 00
Outremont.....	986 56
Cote St Paul.....	25,000 00
Kensington.....	1,445 77
Côte St Luc.....	160 00

\$313,516 19

Les lots à bâtir ont remporté les prix suivants :

	Quartier	Le pied
Rue Dufresne,	Ste Marie,	50c
" McGregor,	St Antoine,	\$1.78
" St Denis & Rivard,	St Denis,	25c
" Seaton,	St Jean Baptiste,	18c
Ave Van Horne,	St Louis-Mile End,	6½c
Rue Waverley,	" "	19 3/10c
Ave du Parc,	" "	28 7/10c

PRÊTS ET OBLIGATIONS HYPOTHÉCAIRES

Pendant la semaine terminée le 27 juillet 1901, le montant total des prêts et obligations hypothécaires a été de \$76,899 divisés comme suit, suivant catégories de prêteurs :

Particuliers.....	\$22,350
Cies de prêts.....	27,700
Assurances.....	2,000
Autres corporations.	24,849

\$76,899

Les prêts et obligations ont été consentis aux taux de :

5 p. c. pour 2 sommes de \$2,000; \$5,000; \$7,000 et \$16500.

5½ p. c. pour \$450; \$3,000; \$4000.

Les autres prêts et obligations portent 6 pour cent d'intérêt, à l'exception de \$900; \$1,000 et \$1,800 à 7 pour cent.

PROVINCE DE QUEBEC

Cour Supérieure.

ACTIONS

DÉFENDEURS. DEMANDEURS. MONTANTS

Arthabaskaville

Giroux Pierre Isaie..... Dame Marg. Belleville 100

Boucherville

Normandin Victor esqual... Bérard & Brodeur 171

Crosspoint

Wadleigh Edw. A.. The Ames Holden Co 332

Deschambault

Perrault Liboire.... T. H. Laganière 126

Laprairie

Club Nautique & Natation de Laprairie..... Camille Théoret 212

Lachine

Ouellette J. A..... The Sincennes McNaughton Line 450

Champagne A. B.... Théop. Girouard 124

Liverpool, Ang.

Elder (The) Dempster Shipping Co... Montreal Rolling Mills Co 206



PROVINCE DE QUEBEC

Cessations de Commerce

Hull—Racette J. J. & Cie, mds tailleurs.

Cessions

Gentilly—Hould L. J., mag. gén., à Lamarche & Benoit.

Montréal—Lachapelle Jos, épïc. à Wm Renaud.

Pepin W. & Co, nouv., à Lamarche & Benoit.

Quebec et St François—Fisher J., hardes faites, offre 40c dans la piastre.

St Henry—Papineau Hy, bicycles à Alex. Desmarteau.

Dissolution de Sociétés

Montréal—Canada Electric Co. Labelle & Payette, maçons.

Concordats

Montréal—Desormiers P., épïc.

Décès

Québec—Hobson W., potter.

En Difficultés

Hull—Legault J., chaussures, offre 15c dans la piastre.

Montréal—Lacombe Al., épïc., ass. 6 août.

Fonds à Vendre

Chicoutimi—Côté J. T., mag. gén., le 9 août. Québec—St Roch Sporting Goods Co; (J. A. Fecteau).

Nouveaux Établissements

Montréal—Deschamps E. & Cie, épïc.; Dame Elzéar Deschamps.

Jennings & Co, wheelwrights; Wm Jennings.

Magnan Frères, feronneries; R. A. Rosario alias Benj. Magnan.

Renaud & Chamberland, peintres.

PROVINCE D'ONTARIO

Cessations de Commerce

Ottawa—Taeger J. P., agents assurances.

Cessions

Melrose—Fleming W. T., mag. gén.

En Difficultés

Ottawa—Mills Bros, chapeaux, fourrures.

Fonds à Vendre

Arkwright—Shier M. P., mag. gén.

Cromarty—Hyslop J., mag. gén.

Ottawa—Wright Jno, épïc., le 6 août.

Fonds Vendus

London—Robinson Thos H., mfr corsets.

Ottawa—Boivin M. E., nouv. et épïc.

Keeley T. & Cie, tailleurs.

Rat Portage—Cardinal Ls, hôtel à Louis Bois.

Toronto—Kelleher W. Y., liqueurs.

Musson T. W., épïc.

Nouveaux Établissements

Ottawa—Wright Mfg Co of Ottawa.

Viau & Richer, épïc. ajoutent meubles et poëles.

NOUVEAU-BRUNSWICK

Fonds Vendus

Fredericton—Matthews & McCain, épïc., à V. L. Matthews.

Nouveaux Établissements

Newton—Culbert W. H., mag. gén.

NOUVELLE-ECOSSE

Cessations de Commerce

Middleton—Andrew G. W., mag. gén.

Dissolutions de Sociétés

Digby—Sproul D. et O., mag. gén., D. Sproul continue.

Incendies

Glace Bay—Cassidy et McIsaac fruits.

Holly W. J., hardes etc.

Pietou—Hogg Craig et Co., homards en boîtes.

Nouveaux Etablissements

Halifax—Teed H. B. & Co, de N. J. Poissons etc.

TERRENEUVE

Cessations de Commerce

St Johns—Newfoundland Fish Industries Co Ltd; H. Greenall & F. Feddan, liquidateurs.

MANITOBA ET TERRITOIRES DU NORD-OUEST

Cessions

Edmonton—Hockley Rob., tabacs, etc.

Lethbridge—Seoman M. G., tabacs, etc.

Fonds Vendus

Battleford—Daudlan Jos., hôtel, à Wm Skelton.

COLOMBIE ANGLAISE

Cessations de Commerce

Rossland—Ethier F. J., hôtel.

Husband W. C., hôtel.

Keefe Garrett, hôtel.

Morrison & Bryenton, épïc.

Dissolutions de Sociétés

Erie—Brown & Church, hôtel.

JOURNAL DE LA JEUNESSE. — Sommaire de la 1495e livraison (27 juillet 1901).— Le Roman d'un Sot, par François Deschamps. — L'Industrie de la coutellerie en France, par Daniel Bellet.—Les Almanachs, par Louis Barron.—Tante Lolotte, par B.-A. Jeanroy. — La fabrication des pruneaux, par L. Viator. — Excursions de vacances, par Louis Rousselet.

Abonnements: France: Un an, 20 fr. Six mois, 10 fr. Union Postale: Un an, 22 fr. Six mois, 11 fr. Le numéro: 40 centimes. Hachette & Cie, boulevard St-Germain, 79, Paris.

TOUR DU MONDE—Journal des voyages et des voyageurs. — Sommaire de No 30 (27 juillet 1901).—1o Quinze mois dans l'Antarctique.—Le premier Hivernage dans la Banque australe, par M. Adrien de Gerlache.—2o A travers le monde: Une ville morte en Saintonge. — Une visite à Brouage, par G. Mauberger.—3o L'Expansion Coloniale: L'avenir de l'Afrique Centrale? — 4o Aux pays inconnus: L'expédition Russe aux régions Arctiques. — 5o Dans le monde du travail: La conquête de l'air.—Le ballon dirigeable de M. Santos-Dumont.—6o Civilisations et religions: La question des langues à Malte.—7o Livres et Cartes. — 8o Conseils aux voyageurs: Pour les voyageurs collectionneurs. Les oiseaux de mer.—Les Cormorans. — Les guillemots. — Dernières variétés, par Henri Coupin, lauréat de l'Institut (fin).

Abonnements: France: Un an, 26 fr. Six mois, 14 fr.—Union Postale: Un an 28 fr. Six mois, 15 fr. Le numéro: 50 centimes.

Bureaux à la librairie Hachette et Cie, 79, boulevard Saint-Germain, Paris.



Pendant la semaine terminée le 3 août 1901

MONTREAL-EST

Quartier Ste-Marie

Ave De Lorimier, Nos 252 à 256 et rue Lafontaine, No 400. Lot pt 503-13, avec maison en brique, terrain 49 x 95 supr 4655. Léon Dupont à Carmélice Robillard Vve de Moïse Picard; \$4475 [53546].

Rue Champlain, Nos 402 à 412. Lot pt 1101-52, 53, avec maison en brique, terrain 38 x 113 supr 4294 chacun. Herminie Sicotte à The Sun Life Assurance Co.; \$3000 [53557].

Rue Panet, Nos 254 et 256. Lot 778, avec maison en pierre et brique, terrain 44 x 75.9 d'un côté et 75.6 de l'autre supr 3328. John Henry Bourgouin à Rochon & Fournier; \$1600 [53559].

Rue St Roch, Nos 18 à 40. Lots 1402-8, 9, 1403-4, 5; 1404-1 à 3, 1405-1 à 3, avec maison en brique, terrain supr 10614. Zotique J. Gervais à Ls J. V. Cléroux; \$9000 [53577].

MONTREAL-OUEST

Quartier Ste-Anne

Rue St Patrick, Nos 43b à 49. Lot 587 pt 588, avec maison en brique, terrain 64 de front 53 en arrière x 100.3 supr 5865. Dame Mary Clara Morahan, épouse de John Duggan à Patrick Flannery; \$3500 [135438].

Quartier St Antoine

Rue St Marc, Nos 47 et 49. Lots 1625-j-23, pt N. E. 1625-j-24, avec maison en pierre et brique, terrain 31.6 x 115 supr 3565; 1 do 2.3j d'un côté 0.10 de l'autre x 115.6. Le Shérif de Montréal à The Scottish Amicable Life Assurance Society; \$5700 [135426].

Rue de la Montagne, Nos 209 à 213. Lots 596-1, 2, avec maison en bois, terrain 27 x 157 supr 4238. The Montreal Loan & Mortgage Co à Joseph S. Lamarche; \$6500 [135431].

HOCHELAGA ET JACQUES-CARTIER

Quartier Hochelaga

Rue Notre-Dame, Nos 593 à 603. Lot pt S. E. 166-1 quartier Ste Marie 1598-1, avec maison en brique, terrain irrég, supr 6091. Philias alias Elias Wilson à J. Marcellin Wilson; \$8000 [91253].

Rue Frontenac Nos 126 et 128. Lot 166-601, avec maison en brique, terrain 24.3 x 80, supr 1940. Catherine McDonald Vve de Albert P. Scott à Adolphe Delorme; \$1000 [91275].

Quartier St-Denis

Ave Christophe Colomb No 15. Lots 5-337, 338, avec maison en brique, terrain 25 x 130, supr 3250 chacun. Thomas Gauthier à Ellsworth Duquette; \$1760 [91246].

Rue Massue. Lot 325-32, terrain 24 x 72, supr 1728 vacant. Napoléon Guilbault à Wilfrid J. Proulx; \$500 [91264].

Rue Huntley. Lot 8-481, terrain 42 x 100 vacant. The St Denis Land Co à Athanase Joseph Frigon; \$634.20 [91260].

Rue Huntley. Lots 8-576, 1/2 S; 8-575, 1/2 N. 8-577, terrain 100 x 100 vacant. The St Denis Land Co à François-Xavier Rousseau; \$750 [91261].

Rue St Hubert. Lots 7-339, 340; terrain 25 x 109, supr 2725 chacun vacants. The St Denis Land Co à Louis David jr; \$354.25 [91262].

Rues Drolet Nos 680 et 682, Carrière No 48. Droit de réméré dans le lot 167-24, avec maison en bois, terrain irrég, supr 2954. Isidore

Crépeau à Wm Léon Dutil; \$1500 et autres conditions [91266].

Rue t André. Lot 7-591, terrain 25 x 63.7 d'un côté et 63.5 de l'autre, supr 1587 vacant. The St Denis Land Co à Edm. Lépine; \$103.15 [91270].

Rue Labelle. Lot 7-937, terrain 25 x 110, supr 2750 vacants. The St Denis Land Co à Joseph Villeneuve; \$206.25 [91271].

Rue Huntley. Lot 8-519, terrain 42 x 100, supr 4200 vacant. The St Denis Land Co à Edouard Gareau; \$694.60 [91272].

Rue St Hubert. Lot 7-879, terrain 25 x 87, supr 2175 vacant. The St Denis Land Co à Nelson Evariste Roy; \$76.13 [91283].

Rue Labelle No 2298. Lot 8-781, terrain 40 x 100 vacant. The St Denis Land Co à Joseph Philippe Lefebvre; \$300 [91286].

Rue St André Nos 1291 et 1293. Lot 325-101, terrain 25 x 94, supr 2350 vacant. Hermine Boivin épouse de Stanislas Dusablon à Alfred Lacroix; \$600 [91315].

Ave Mont Royal. Lots 330-85, pt S. O. 330-84, terrain 23 x 100 vacant. Pierre Terrault à Joseph Chartrand; \$600 [91317].

Quartier St Jean-Baptiste

Rues Montana, No 373 et Boyer. Lot 8-160; 2 terrains 26 x 45, supr 1170, chacun vacants. Marie Eugénie Charlotte Boyer épouse de H. Baby esqual à Narcisse Morrier; \$700 [91268].

Ave Mont Royal, Nos 484 à 490. Lots 16-3 pt S. O. 16-4, avec maison en brique; 1 terrain 23.6 x 100, supr 2350; 1 do 25 x 100, supr 2500. Philippe alias Félix Boyer à Marie Thérèse Anne J. Bruneau épouse de Alfred Désève; \$6000 [91312].

Ste Cunégonde

Rue Atwater. Lot 386-182a, avec maison en pierre et brique, terrain supr 2894. Joseph Marcotte à Hubert Morin; \$6000 (à réméré) [91298].

St Louis—Mile-End

Rue Waverley. Lot pt N. O. 11-742, pt S. E. 11-743, avec maison en pierre et brique, terrain 25 x 112.5; 1 do 7.5 de front 6.6 en arrière x 112.5. Wm Léon Dutil à Isidore Crépeau; \$4000 [91267].

Rue Hutchison. Lots pt 12-2-97, 98, 99, avec maison en brique, terrain 21.6 x 75. James Brechin à Charles M. P. Roberts; \$2600 [91274].

Rue St Urbain. Lot 1/4 N. 11-1078, terrain 23.6 x 100, supr 2350, vacant. The Montreal Investment and Freehold Co à Eugène Fortin; \$225 [91318].

Westmount

Ave Chesterfield. Lots 208-23A, 208-24-1, avec maison en pierre et brique, terrain 25 x 112.5; 1 do 7.5 d'un côté 6.6 de l'autre x 112, supr 793. John B. Picken & Co à Thomas Reid \$6250 [91248].

Ave Chesterfield. Lot pt N. E., 208-23, terrain 25 x 112.6, vacant. Jessie Brown à Thomas Reid; \$984.38 [91249].

Ave Metcalfe et rue Ste Catherine. Lot pt 260, 1434-7 à 10, 1434-11, 12, 13, terrain 41.8 x 150, supr 6250; 5 do 26 x 100; 2 do 25 x 100, chacun vacants. Stephen Beverley Heward, failli, à John Melchior de Bosch Kemper; \$8070 [91281].

Maisonnette

Rue Bourbonnière. Lot 18-167, terrain 23 x 98 vacant. Isaie Préfontaine à Adolphe Duperrault; \$500 [91265].

4e Avenue. Lot 18-14, terrain 25 x 100 vacant. Joseph Trudel à Joseph Deschambault; \$550 [91295].

Côte des Neiges

Ave des Cèdres. Lot 25-81, terrain vacant. James Swail à Pierre Many; \$200 [91285].

Sault aux Récollets

Rue Labelle. Lot 489-202, à 205, terrain 25 x 103.6, chacun vacants. The St Denis Land Co à Louis Leblanc; \$258.75 [91263].

Lot pt N. E. 481. Joseph Brignon dit Lapierre à Oscar Hardy dit Lesage; \$900 [91299].

Lots 228-655, 656, 657, terrains vacants. J.-Bte Péloquin à Joseph Osias Gareau; \$150 [91302].

St-Laurent

Lot pt 20, terrain vacant. Ludger Cousineau à Marie Eliza Ricard, épouse de Romuald Ed. Painchaud \$300 [91306].

Lot 465-113, 114, terrain vacants. Ludger Cousineau et Ed. Gohier à Sophie Cusson, épouse de Godfroi Perrault; \$250 [91320].

Longue Pointe

Lot pt 406. Charles Meeze et uxor à Pierre Tétrault et uxor; \$3050 [91273].

Ste Geneviève

Lot 124-2. Joseph Adolphe Charet à Félix Lauzon et uxor \$1500 [91242].

Lot 124-2. Félix Lauzon et uxor à Wilfrid Desjardins; \$1500 [91291].

Lot 83. Camille Legault à Mathilde Rivet Yve de Louis Tétrault; \$4500 [91293].

Voici les totaux des prix de ventes par quartiers :

Ste Marie	18,075 00
Ste-Anne	3,500 00
St Antoine.....	12,200 00
Hochelaga	9,000 00
St Denis	8,078 58
St Jean-Baptiste.....	6,700 00
Ste Cunégonde	6,000 00
St Louis Mile-End	6,825 00
Westmount	15,304 38
Maisonnette.....	1,150 00
Côte des Neiges.....	200 00
Total	\$87,032 96

Les lots à bâtir ont remporté les prix suivants :

Rue	Quartier	Le pied
Rue Massue,	St Denis,	289/10c
" Huntley,	"	15 1/10, 7 1/2, 16 1/2c
" St Hubert,	"	6 1/2c, 3 1/2c
" St André,	"	6 1/2c, 25 1/2c
" Labelle,	"	7 1/2c, 7 1/2c
Ave Mont Royal,	"	26c
Rues Montana et St André,	"	30c
Rue St Urbain, St Louis—Mile End,	"	9 1/2c
Ave Chesterfield, Westmount,	"	35c
Rue Bourbonnière, Maisonnette,	"	22 1/6c
4e Avenue,	"	22c

PRÊTS ET OBLIGATIONS HYPOTHÉCAIRES

Pendant la semaine terminée le 3 août 1901, le montant total des prêts et obligations hypothécaires a été de \$39,660 divisés comme suit, suivant catégories de prêteurs :

Particuliers.....	\$30,660
Successions.....	9,000
Total	\$39,660

Les prêts et obligations ont été consentis aux taux de :

5 p. c. pour \$2,200; \$3,500 et \$9000.
5 1/2 p. c. pour \$400; \$800 et 2 sommes de \$2,500.

Les autres prêts et obligations portent 6 pour cent d'intérêt.

Voici une formule qui est recommandée par un ingénieur français pour imperméabiliser les tissus. Dans 17 kilogram. d'eau bouillante, on fait fondre 500 grammes de gélatine et autant de savon neutre de suif, puis on y ajoute par petites portions 750 grammes d'alun. L'ébullition doit être prolongée durant un quart d'heure. Quand le liquide laiteux que l'on obtient de la sorte est retombé à une température de 50 degrés centigrades seulement, on y plonge le tissu à imperméabiliser, puis on égoutte celui-ci et on le sèche, mais sans le tordre. Il ne reste plus ensuite qu'à le laver à l'eau douce, puis à le sécher et à le repasser.

PROVINCE DE QUEBEC

Cour Supérieure.

ACTIONS

DÉFENDEURS. DEMANDEURS. MONTANTS

Beauharnois

Kilgour J. W. & Bro. A Lenoir dit Rolland 200

Bordeaux

Parent Janvier..... T. Migneron 3e cl.

Caplin River

Garant Nap. Jos. Horsfall & Sons 369

Farnham

Boisvert Chs. . Rev. A. C. Larose esqual 289

Lachine

St Denis Dame Etienne... H. Legault dit Deslauriers 2e cl.

London, Ont.

Labatt John..... Moses Yasinovsky 136

Maisonnette

Fortier Léonce et al..... N. F. H. Dufresne 2e cl.

Hamel Dolphus et al.... Trefflé Bleau 178

Trépanier Homère... Ones. Trépanier 3000

Maltana, Ont.

Pigeon P..... David Madore 200

Montreal

Bourassa Arth. London & Lancashire Life Ass. Co 124

Bennett John A..... Sam. Chadwick 110

Bénard T. et al..... Hermas Gariépy 116

Bourget Jos..... Boivin, Wilson & Cie 100

Bradshaw Geo.... The Merchant's Bk of C. 1e cl.

Charbonneau Clément et uxor..... J. B. Forget dit Dépatie et uxor 1e cl.

Chagnon Geo. R..... Corp. des Frères Maristes 153

Clark Mde Ths L..... The Bridgeport Brass Co 173

Cadioux Magloire..... Julie Dubé 219

Cox John & Son..... Imperial Oil Co 4e cl.

Cité de Montréal... Jos Dufresne 400

Daoust Julien..... Geo. Gauvreau 143

Deslauriers Jos E.. Dame A. Lapierre esqual 854

Dupont F. et al. . Dame Eva St Amand et vir 102

Duteau L. A. et uxor... David Madore 333

Empire Adv. Co..... Dame Georgie Sheppard 250

Foley Ths..... Albert Desjordy 110

Guilbault Jos..... As. Hogue 188

Galarneau Jos. . Delle Marie Dennigan 197

Grand Trunk Ry Co. . S. M. Beaudoin 473

Hood Wm & Son..... David E. Robson 500

Lafontaine J. B.... Jos. Hector Nault 162

Lahaye Dame Vve B... J. O. Fournier 330

Lindsay Chs W.... Hy & N. Hamilton 199

Lasalle F. X..... Paul Galibert 198

Levy Isaac..... Succ. J. A. Paquet 1786

McGovern Francis..... Chs Boyle 120

McNally Wm et al esqual..... B. McNally 2e cl.

McNeil Wm..... O. Lacombe 2e cl.

O'Heir Fortunat..... Delle Eva Leclaire 300

Petell Hector et al..... B. Stenhouse 175

Pauzé Delle Agnès et al..... Dame H. Masse 223

Quinlan John..... Wm Hood & Son 6170

Renard Tous. et al.,... T. Prefontaine & Cie 607

Suckling J. E. et al... Wm J. McGee 197

Shearman Jane..... Jas Wolff 199

Vachon J. L..... Fred. Sicotte 103

Whitham (The) Shoe Co..... The Woodside Japanning Co 564

Mont Royal Vale

Finnie Dame R. G... Ella L. Newham 560



PROVINCE DE QUEBEC

Cessations de Commerce

Montréal—Witham Shoe Co Ltd, ass. 23 août.
J. A. Perreault, conserves, etc.
Sutton Thos., barbier, Dme T. Sutton cesse.

Cessions

Montréal—Dubé J. S. & Cie, chaussures.
Club Shoe Co.
Québec—Plamondon J., fruits, etc.
St Henry—Messier Nap. & Co, épïc.

Curateurs

Hull—John Hyde à V. Leblanc, mag. gén.

Décès

Sherbrooke—St Aubin & Co, nouv., etc., J. C. St Aubin.

Dissolutions de Sociétés

Lachine—McCormack & Brochie, mfrs portes.

Montréal—Acme Lithographic Co.
Bellefleur & Bellefleur, marchand.

En Difficultés

Montréal—Bougie Pierre, hôtel.
Club Shoe Co, ass. 19 août.
Dubé J. R. & Co., chauss. ass. 13 août.
Pepin W., nouv. ass. 13 août.
Sherbrooke—Gauthier S., harnais etc. offre 25c dans la piastre.

Incendies

Montréal—Francœur Jos., épïc. assuré.
Wolfestown—Frechette F. X., mag. gén. assuré.

Fonds à Vendre

New Glasgow—Grady Jas, voitures etc. 19 octobre.

Fonds Vendus

Chicoutimi—Côté J., mag. gén. à Guilbault A., 60c dans la piastre.
Montréal—Geo. Tucker & Co., asbestos etc.
Québec—Grand Bazar à I. A. Fortin, 65c dans la piastre.
St Roch Sporting Goods Co.

Nouveaux Établissements

Beaulac—La Lakeside Wood Co.
Hull—Monnette Ls, mag. gén.
Magoy—Sasseville J. & Co, ferblantiers, Dme Sasseville.
Montreal—Canadian General Engineering Co.
Clément Edouard & Cie, commission, Jos. St Denis.
Fisher G. H., merceries.
Martin W. & Co, restaurant.
Quebec Combination Rock Co.
Raphalavotch R. & Co, hardes.
Tremblay L. & Co, bois etc., Dme Lévi Tremblay.
Chagnon H. & Co, mfrs portes et châssis.
Pettener B. J. & Co, outils etc., C. H. Pettener.
Ste Angèle—Bourgeois Joe & Co, mag. gén. Chas Bourgeois.
Ste Cunégonde—Labrèche L. & Cie, bouchers, Dme Ls Dugas.
Sawyerville—Cairns & Co, mag. gén.
Trois-Rivières—Gagnon & Milot, beurres fromages.
Varennnes—Brodeur J. H. A., mag. gén.
Whitton—Whitton Granite Co.

PROVINCE D'ONTARIO

Cessations de Commerce

Ottawa—Edmonson & Co, chaussures etc.
Sparta—Parker A., hôtel.

Cessions
Hacksville—Black S., mag. gén.
Incendies
Ottawa—Grand Union Hotel, ass.
Cummings Bros, ass.

En Difficultés
Ottawa—Bédard Ls, tabacs, etc.
Melrose—Fleming & Co, mag. gén.

Fonds à Vendre
Ardock—Munro Alex, mag. gén.
Trenton—Young Geo., papier, etc.

Fonds Vendus
Ottawa—McPhee H., merceries.
Wright Jno., épïc.
Fournier E. & Co, nouv. etc., 47c dans la piastre.

Nouveaux Établissements
Sarnia—Cleveland & Sarnia, saw mills Co.



Pendant la semaine terminée le 10 août 1901

MONTREAL-EST

Quartier St-Jacques

Rue Berri, Nos 751 à 761. Lots 1203-207, 208, avec maison en brique, terrain 50 x 109 sup 5450. La faillite Narcisse Bédard à Alphonse Valiquette; \$7878 [53598].

Quartier St-Louis

Rue Sanguinet, Nos 152 à 158. Lots 380-10, 11, avec maison en brique, terrain 49 x 109 sup 5340. Joseph Beauchamp à James Bailey; \$12000 [53584].

Ave Hôtel de Ville, Nos 877 à 885. Lots 904-19 pt S. E. et N. O. 904 20 à 22, avec maison en pierre et brique, terrain 25 x 60; 2 do 25 x 60. La faillite Eusèbe Roy à Edward Schultz; \$7352.05 [53590].

Quartier Ste-Marie

Ave Papineau No 76. Lot pt 413, avec maison en bois et brique, terrain 66 x 70, sup 4620 James Mullaly à Omer Quintal; \$2600 [53599].

MONTREAL-OUEST

Quartier Ste-Anne

Rues St Paul et William. Lots pt 1762, 1763-10 pt 1763-8, pt 1763-9, terrain sup 4508; 1 do sup 2667 1 do 6 x 67 sup 408; 1 do 6 x 52 sup 312 chacun, vacants. The Trust & Loan Co à William Dow & Co; \$4000 [135444].

Quartier St-Antoine

Rue Sherbrooke, No 1145. Lot 1715-24, avec maison en pierre et brique, terrain 25 x 116 sup 2900. La succession James Robertson à Walter Reginald Baker; \$16000 [135448].

Rue St Antoine, arrière Nos 171 et 173. Lot pt N. O. 660, terrain 85.6 d'un côté, 85 de l'autre x 44.5 d'un côté et 44.2 de l'autre, sup 3776. Alexander Watt à The Ontario and Quebec Ry; \$7500 [135449].

Ave Edgell. Lots pt N. E. 1636-48, pt S. O. 1236-48, terrain 50 de front, 53.7 en arrière x 168.8 d'un côté et 159 de l'autre, sup 8456; 1 do 53.7 d'un côté 54 de l'autre x 1.4 d'un côté et 1.2 de l'autre, sup 66 chacun vacants. Dame Mary A. Pillow venue de J. Théod. Bigelow à Narcisse Picotte; \$9301.60 [135451].

Ave Edgell. Lots pt N. E. 1636-47, pt S. O. 1636-47, terrain 50 x 168.6 d'un côté et 168.8 de l'autre, sup 8429; 1 do 50 x 1.6 d'un côté et 1.4 de l'autre, sup 71. John Alex Pillow à Narcisse Picotte; \$7586.10 [135453].

Rue Bruchési Nos 10 à 14. Lot 764, avec maison en bois, terrain 81.6 x 44, sup 3585. Dame Marie Caroline Aubry Vve de Paul D. Bruchési à The Grand Trunk Ry Co; \$5800 [135457].

Rue Bruchési. Lots 763-11-1,2, 763-12-1, 2, 763-13-1, 2; terrain 47 2/10 d'un côté 40 de l'autre x 95 8/10 d'un côté et 96 de l'autre, sup 4175 vacant. La succession Joseph Martin dit Versailles à The Grand Trunk Ry Co; \$8350 [135458].

HOCHELAGA ET JACQUES-CARTIER

Quartier St-Denis

Rue Massue, Nos 26 et 28. Lot 325-30, avec maison en pierre et brique, terrain 24 x 72, sup 1728. Hormidas Deschambault à Marie Alzire Lachaine Vve de Ad. Ed. Léonard; \$500 (à réméré) [91333].

Rue Huntley, Nos 1181 et 1183. Lot 1/2 N. 8-582, avec maison en brique, terrain 25 x 100. Philomène Charpentier épouse de Pierre B. Roberge à Delima Brosseau Vve de Pierre Vervais dit St Amour; \$1200 [91351].

Rue Chambord, No 624. Lot 1/2 N. O. 331-86, terrain 25 x 86, sup 2150 vacant. Huntly R. Drummond à Wilfrid Larocée; \$172 [91358].

Quartier St-Jean-Baptiste

Ave Hôtel de Ville, Nos 1201 à 1205. Lots 15-1143, 1144, avec maison en bois et brique, terrain 40 x 64, sup 2560. Alphonse Morin à Joseph Pagé; \$2000 [91345].

Ave Laval, Nos 365 à 375. Lot 15-975, 976, 977 avec maison en brique, terrain 60 x 75, sup 4500. Désiré Pepin à Paul Denis; \$5000 [91364].

St-Louis—Mile-End

Rues St George et Waverlay. Lots 11-994, 995, 1007, 1008, 1057; 2 terrains 50 x 88; 2 do 47x88, chacun vacants. The Montreal Investment & Freehold Co à Joseph Martel; \$3546.86 [91350].

Rue St Louis. Lots 11-179, 180, 183, 184, terrain 25 x 84, chacun vacants. La faillite J. L. Thompson & Co à Helen Francis Mitcheson Bagg, épouse de A. E. Lewis; \$5220 [91369].

St-Henri

Rues St Elizabeth, Nos 343 et 345; St-Jacques, No 3822; Delinelle Nos 330 à 336. Lots 1707-17, 18, 29, 30, 32, 33 avec maison en brique, 4 terrains 24 x 73, sup 1752; 1 do sup 2460; 1 do 2259. La faillite des Héritiers de Ulric Lamoureux à Avila Léger; \$7900 [91325].

Maison neuve

Rue Ste Catherine. Lots 18-80-2, 18-81-1, 18-81-2, terrains 24 x 110; 1 do 24.6 x 110, chacun vacants. Adolphe Duperrault à Ferdinand Tremblay; \$2140 [91330].

Rue Lasalle, Nos 323 à 327. Lot pt 8-174, 175, 176 avec maison en brique terrain 40x74. Angeline Larocque à Adrien Vallée; \$2600 [91370].

Notre Dame de Grâce

Ave Coolbrook. Lot 52-101, terrain 25 x 115 vacant. Frederick F. Powell à Matthew Hutchinson; \$115.33 [91378].

Montréal Junction

Rue Westminster. Lot 139-114, avec maison en brique, terrain 50 x 93. John J. Cook à John Barclay; \$3000 [91337].

Sault aux Récollets

Rue Labelle. Lots 489-103, avec maison en construction, terrain 25 x 87. Jérôme Quevillon à Wilfrid Simard; \$200 [91356].

Rue Dufferin. Lot 488-769 à 772, terrain 25 x 95, chacun vacants. The Amherst Park Land Co à Moses Ritchard Roberts; \$760 [91380].

Rue Dufferin. Lots 488-799 à 772, avec maison en construction, terrain 25 x 95. Moses Richard Roberts à The St Lawrence Investment Society Ltd; \$800 (à réméré) [91382].

St-Laurent

Lot 641-2-12. The Montreal Investment & Freehold Co à James Sellars ; \$356.15 [91359].

Ste Anne de Bellevue.

Lot 36. Charles St Denis alias Denis à Félix Paquin ; \$900 [91362].

Lot 195-61. Cyrille Laurin à Ferdinand Brisebois ; \$200 [91363].

Pointe-aux-Trembles

Lot pt 234. Albinie Huet dit Dulude à Joseph Alphonse Paré ; \$3000 [91339].

Ste Geneviève

Lot 280. François Rapidieu dit Lamer à Marcellin Laniel ; 16000 francs [91341].

Lot pt 306. Valérie Legault à François Rapidieu dit Lamer ; \$5000 [91342].

Lot 161. Félix Lauzon à Solomon Hoffman ; \$300 [91344].

Voici les totaux des prix de ventes par quartiers :

St Jacques.....	\$7,878 00
St Louis.....	19,352 05
Ste Marie.....	2,600 00
Ste-Anne.....	4,000 00
St Antoine.....	54,537 16
St Denis.....	1,872 00
St Jean-Baptiste.....	7,000 00
St Louis Mile-End.....	8,766 86
St Henri.....	7,900 00
Maisonneuve.....	4,740 00
Notre Dame de Grâces.....	115 33
Montreal Junction.....	3,000 00

\$121,761 40

Les lots à bâtir ont remporté les prix suivants :

Quartier	Le pied
Rue William, Ste Anne,	50 $\frac{1}{2}$ c
Rue St Antoine, arrière No 171, St Antoine,	\$2.00
Ave Edgehill, " 99 $\frac{1}{2}$ et "	\$1.09
Rue Bruchesi, " "	\$2.00
Rue Chambord, St Denis,	8c
Rues St George et Waverley, St Louis-Mile End,	20 7/9c
Rue Ste Catherine, Maisonneuve,	40c.

PRÊTS ET OBLIGATIONS HYPOTHÉCAIRES

Pendant la semaine terminée le 10 août 1901, le montant total des prêts et obligations hypothécaires a été de \$29,487 divisés comme suit, suivant catégories de prêteurs :

Particuliers.....	\$14,800
Successions.....	4,287
Cies de prêts.....	5,400
Autres corporations.....	5,000

\$29,487

Les prêts et obligations ont été consentis aux taux de :

5 p. c. pour \$500 et \$5000.

5 $\frac{1}{2}$ p. c. pour \$3,000 et \$7,000.

Les autres prêts et obligations portent 6 pour cent d'intérêt à l'exception de \$700 à 7 pour cent.

Report des gravures

On peut obtenir la reproduction d'une gravure par le tour de main suivant: coulez une couche très mince de gélatine sur une planche de zinc préparée lithographiquement; faites flotter, côté imprimé en dessus, la gravure sur une cuvette contenant une solution d'alun à saturation; quand l'humidité traverse le papier, pressez entre des feuilles de buvard ; margez sur le zinc gélatiné, le côté imprimé en contact avec la gélatine, donnez une pression à la presse, développez à l'eau chaude: passez l'éponge douce imbibée d'eau aiguisée d'acide acétique, rincez, encrez soigneusement, puis préparez comme une planche ordinaire.

PROVINCE DE QUEBEC

Cour Supérieure.

ACTIONS

DÉFENDEURS. DEMANDEURS. MONTANTS

Larose Station

McKenzie..... Jas Linton 197

Little River East

Alexander F. J. K..... The Colonial Cordage Co 2e cl.

Longueuil

Desmarteau Ant. Birtz dit..... Elzéar Pigeon 102

Maxwell, Ont

McArthur H..... Canada Hardware Co 123

Maisonneuve

Prévost Dame Aubert..... V. J. E. Brouillet 2; cl.

Montreal

Ashinsky Rev. A. M. et al..... J. Forman et al 400

Anderson Dickson... Can. Abestos Co 3e cl.

Archambault Dame J. B. O. et al.....

Burke Jas..... Jos. Beaulieu 169

Campbell Kenneth..... N. Chartrand 4e cl.

Campbell Kenneth..... Louisa Guinea 500

Cité de Montréal..... John Tiffin 227

Clough Dame H. Dame P. Charpentier 228

Cardin L. P. P..... Pierre Lacroix 286

Dallas Geo..... Rich. I. Wynne 165

Dufresne Adalbert..... A. Bazin 129

Dupéré Abr..... Ls Desjardins (dom.) 100

do..... C. A. Duclos (dom.) 100

Duclos C. A..... John F. Heenan 250

Delattre Jules.... Geo. Deschamps de Boishébert 135

Dymock John..... Thos Fortin 184

Grace Therea et al..... Eloi Guimond 104

Gravel J. A. & Cie... Roméo Lafontaine 117

Grand Trunk Ry Co..... Louis Coutlé 1e cl.

Hickey J. N..... J. M. M. Duff 130

Hadis Hyman..... Sam Hadis 125

Julien Octave... The N. K. Fairbank Co 336

Lake (The) Champlain & St Lawrence Junction Ry Co & Montreal & Atlantic Ry Co..... Séminaire St Sulpice 1e cl.

Lacroix Emile... Hyacinthe Bourgoin 144

Ménard J. A. et al... Dame M. Francis Jackson et vir 203

Mason Geo..... Louis Doris 200

Mason James..... do 200

Morrison James..... Félix Dansereau 129

Ornstein Ozias..... Abr Gross 100

Polan M. J. et al..... M. Boisvert 100

Petelle J. Bte..... Hon Dion 300

Portugais Eugène..... Louis Ouimet 405

Payette P..... Azarie Rondeau 1000

Provost E..... Geo. H. Labbé 100

Rabeau F. X. et al esqual..... Anne Desormeau 598

Rochon Grégoire..... L. A. Denis 200

Sirois David et al..... Jas Rodge 300

Sheehan John et al..... J. C. Lamothe 125

Victoria Montreal Fire Ins Co..... Buffalo Elevating Co 2059

Vincent Arth. et al..... J. H. Macduff 714

Vipond McBride & Co..... Bk of Hamilton 1122

Wiseman Dame Robert... A. E. Lewis et vir 142

Wiseman Dame Robert... B. C. Bagg 102

Notre-Dame de Grâces

Jasmin Nap... Jos. St Jacques (dom.) 1000

Plantagenet, Ont.

Wilson J. A. et al..... P. A. Gagnon 200

do..... Horn. Ladouceur 150

Québec

Charlebois A..... Trust & Loan Co 116

Seminaire de Québec..... Jos. Kieffer 8735

Rutland

Hodge Hy A..... Robt J. Campbell 1e cl.

St Henri

Lefebvre Dame Adol... J. U. Hainault (dom.) 200

St Laurent

Gilmour Héritiers de Janet B... J. O. Dupuis 419

Westmount

Thompson J. L. & Co et al... Alex. Walker 421

Bulmer J. E..... do 202

Cour Supérieure

JUGEMENTS RENDUS

DÉFENDEURS. DEMANDEURS. MONTANTS

Bécancour

Champoux Joseph..... A. A. Leduc 192

Boucherville

Normandin Victor esqual..... L. P. Bérard et al 171

Cedar Hall

Pearson Chs..... H. Mackenzie et al 251

Hull

Perras Alph..... Jean de Sieyes et al 160

Montreal

Dunham Dame E..... Ths Kinsella 101

Guilbault Médéric et al..... Elz. Bélanger 160

Hunt Ths G..... H. P. Wales 178

Montreal Park and Island Ry Co..... Michael Connolly 1710

McEachran Chs..... Hill Bros 218

Perrier Amédée et al... L. H. Hébert 400

Vachon J. L..... Fred Sicotte 103

St Henri

Cuseon Ls V... Jean de Sieyès et al 168

St Lazare

Thauvette Honoré..... F. J. Castle 203

St Maurice

Boulard Ed..... U. Carignan 267

Fontaine Ls... Liddell Lespérance & Cie 141

Ste Marie de Blandford

Charette Gaspard..... D. D. Drolet 325

St Paul du Buton

Fournier Nap..... Dame John Cowell 336

St Pierre les Becquets

Beaudet & Cie..... L. Brunelle 373

Tousignant Arthur et al... A. Jacques 200

Trois-Rivières

Richard Pierre..... U. Carignan 103

Westmount

Holcomb Albert..... D. Crawford 78

Murray Jas..... J. N. Dupuis et al 149

Cour de Circuit

JUGEMENTS RENDUS

DÉFENDEURS. DEMANDEURS. MONTANTS

Caughnawaga

Jacobs F. McD..... A. L. McLaurin 25

Côte St Paul

Morgan H..... T. Préfontaine & Cie 13

Laprairie

Brosseau Ernest..... Jos. Chevalier 24

Lachine

McGee H..... Com. d'Ecoles 30

Little Cascapedia

McKenzie W. A..... P. Kearney 15

Maisonneuve

Lépine J..... Dame E. Charbonneau 13

Montréal

Auger G. alias W... Dame M. Leroux 66

Anderson Jessie..... D. McCormick 10

Aubertin L. N..... L. D. E. Mayer 9

Archambault Louisa... J. F. Dubreuil 15

Bérard C..... A. Dalbec 25



**RENSEIGNEMENTS
COMMERCIAUX**

Assemblées de Créanciers

Gentilly—Hould L., mag. gén., ass 22 août.
Ste Marie Blandford—Charette G., mag. gén.,
ass. 19 août.
St Lazare—Thauvette Honoré, mag. gén.
ass. 21 août.

Cessions

Coaticook—Tracey Emma, modes, ass. 23
août.
Knowlton—Duchesneau Jos. R., tailleur,
ass. 30 août.
Montréal—Bougie Pierre, hôtel.
Casgrain G. Edgar, drogues.
Glazer & Cie, vieux fers, etc.
Gravel J. A. & Cie, meubles, ass. 26 août.
Vézina F. X. & frère, maitres charretiers,
ass. 26 août.
Wilson J. W., éditeur en droit.
St Henri—Viau Ant., meubles, ass. 28 août.
Valleyfield—Chapelle Clément, nouv. et
chauss.

Contestation de Cession

Montréal—E. A. Dunham & Co, hôtel.

Concordats

Montréal—Foley Dme M., sous vêtements,
léc dans la piastre.
Ste Angèle—Audon H. & Co, mag. gén.

Curateurs

Québec—Kent & Turcotte à Jos. Fisher
mfrs hardes.
Montréal—A. Desmarteau à N. Messier & Co,
provisions.

Décès

Montréal—Geo. Stephenson, tailleur, Jno
Stephenson.
Levis—Lamber Geo., épïc.
Québec—Piron & Co, tanneurs, B.E. Depeyre.

Dissolutions de Sociétés

Adamsville—Baile & Daigle, ferblantiers.
Montréal—Dominion Foreign Detective
Bureau.
Demers B. & Co, bouchers.
Royer & Rougier frères, importateurs.
Villeneuve Léonidas & Co, bois.
Sherbrooke—Roy & Co, plombiers.

Incendies

Montréal—Ward J. R. & Co, bois assurés.
Bellhouse Dillon & Co, branche d'Ottawa,
ass.

En Difficultés

St Hilarion—Harvey Z., mag. gén, offre 25c
dans la piastre.

Fonds à Vendre

Frelighsburg—Wells E. E., mag. gén., le
27 août.
Pointe Gâtineau—Foley M., hôtel.
Québec—Ruthman A. et J., bijoutiers, le 21
août.

Fonds Vendus

Hull—Leblanc V. & Co, mag. gén., 60c dans
la piastre.
New Glasgow—Grandy Jas, carrossier.

Nouveaux Etablissements

Thetford Mines—Auclair & Laliberté, for-
gerons.
Montréal—Carli V. & Cerusi, marchanda.
Desrosiers H. M. épïc., Dme H. M. Des-
rosiers.
Murray & St Amour, électriciens.
Campbell Mfg Co, hardes.
Diamond Lighting Co.
Dominion General Engineering Co.
Ferlin Leather Co Ltd.

Franco Canadian Steam Navigation Co.
Ltd.
Haight & Freese Co.
Johnson Cousineau, agts d'immeubles.
V. E. Traversy, bois, Dme Vme Valmore
Traversy.
Québec—Quebec Decoration Co.
Shawenegan Falls—Beaudry & Laventure,
contracteurs.
Stanstead—Dominion Bank.
Trois-Rivières—Lebel J. M. & Co, nouv.,
Dme M. A. Moreau.
Mailhot E. & Frère, mfrs cigars, M.
Mailhot.
Three Rivers Lumber Co, Russel A. Alger.

PROVINCE D'ONTARIO

Cessions de Commerce

Arnprior—Tierney Bros, nouv.
Beeton—Hudson Ann, feronneries.

Cessions

Hamilton—Webber Bros, nouv.
Ottawa—Bremer & McNaughton, contrac-
teurs.
Teskey S. L., chauss. ass. 26 août.

Incendies

Sarnia—Parkes Jas, grains etc.

En Difficultés

Ottawa—Lyon J. G., tailleur.
Toronto—James & Co, nouv.

Fonds à Vendre

Ottawa—Foss & Sons, carrossiers.

Fonds Vendus

Ottawa—Bédard Ls, tabacs etc.

Nouveaux Etablissements

Ottawa—Keeley & Co, tailleurs.

NOUVELLE-ECOSSE

Cessions de Commerce

Glace Bay—McInnis Jno. S., mag. gén.

Cessions

Shubenacadie—Fader F. C., harnais etc.
Sydney—Bourneau Bros, vaisselle etc.
Cambell M. J., modes.

Décès

Halifax—J. A. Leanan & Co, provisions; J.
Leanan.

Fonds Vendus

Pictou—Pictou Iron Foundry Co, à Weir &
Hannan.



Pendant la semaine terminée le 17 août 1901

MONTREAL-EST

Quartier St Laurent

Rue Dorchester, No 562. Lot 1/2 ind pt 607,
avec maison en brique, terrain irrg supr 1415.
Chas F. G. Schiller à Joseph M. Oscar Schil-
ler; \$850 et autres considérations [53629].

Rue Dorchester No 562. Lot pt 607, avec
maison en brique, terrain irrg supr 1415. Jos
M. Oscar Schiller et al à Etienne C. P. Guy;
\$3000 [53630].

Quartier St-Louis

Rue St Norbert Nos 78 à 86. Lots pt 780-5,
6; avec maison en brique, 1 terrain irrg supr
1452; 1 do 21.4x40 d'un côté et 86 de l'autre,
supr 1877. Geo. Leclère à Adolphe Mathieu;
\$400 et les hypothèques [53609].

Rue St Norbert Nos 78 à 86. Lot pt 780-5,

6; avec maison en brique, 1 terrain irrg supr
1452; 1 do 21.4 x 40 d'un côté et 86 de l'autre,
supr 1877. Adolphe Mathieu à Yvonne Ma-
thieu veuve de George Leclère; \$800 et les
hypothèques [53610].

Quartier Ste-Marie

Rue Lafontaine Nos 697 et 681. Lot 1/2 S. O.
1065, avec maison en brique, terrain irrg supr
2140. Louis Roch Monbriand à Elizateth
Monbriand épouse de Zotique Trudel; \$2000
[53614].

MONTREAL-OUEST

Quartier Centre

Rue Notre-Dame, Nos 1697 à 1701, Place
d'Armes, Nos 3 et 5, Inspecteurs, Nos 225 à
227, Ste Monique, Nos 22 à 30, Lagauche-
tière, Nos 830 à 852. Droits de succession
dans le lot 105. Quartier St Antoine, lots
1004-1 à 19, avec maisons en pierre et brique,
1 terrain supr 3161; 1 do supr 8079; 1 do
supr 11326; 1 do supr 9233. Dame Hen-
rietta Muir épouse de Oliver C. Edwards à The
Royal Trust Co; \$1000 (à réméré) [135466].

Quartier Ste-Anne

Rue Aqueduct, No 156. Lot 1/6 ind pt
1242, 1241, avec maison en bois, terrain 35 x
48.6; 1 do 55 x 50. Dame Rosa Boudreau
Vve de Joseph Stanford à Joseph Stanford;
\$100 [135471].

Quartier St Antoine

Rue Dorchester, No 1133. Lot 1623-5,
avec maison en pierre et brique, terrain 26 x
164 d'un côté et 166.6 de l'autre supr 4296.6.
Dame Donna Marie Stevens épouse de Benj. T.
Davis à Josette Gertrude Ménard; \$8000
[135476].

Rue Crescent. Lot pt 1706, terrain 150 x
100 vacant. Albert Azro Ayer à John Mc-
Kergow et al; \$13000 et autres considéra-
tions [135481].

Rue de la Montagne, Nos 336, 338, 344. Lot
pt 1706, avec maison en pierre et brique, ter-
rain 22.1x130; 1 do 21.11 x 143; 1 do supr
37323. Albert Azro Ayer à John McKergow
et al; \$40000 et autres considérations [135482]

HOCHELAGA ET JACQUES-CARTIER

Quartier St-Denis

Rue St André. Lot 325-102, terrain 22x94,
supr 2068 vacant. Herminie Boivin épouse de
Stanislas Dusablon à Joseph Ferron; \$500
[91405].

Rue Chambord. Lot 1/2 S. E. 331-86, terrain
25 x 86, supr 2150. Huntly R. Drummond à
Thomas Gagnon; \$172 [91420].

Quartier St Gabriel

Rue St Patrice, No 574. Lots 1/2 N. O.,
2543, 2544, avec maison en brique, terrain
96 x 80, supr 7680. John Cox à Christina
H. Dodds épouse de James Leggat; \$4700
[91442].

Quartier St Jean-Baptiste

Rue St André Nos 1063 et 1065. Lot 10-80,
avec maison en brique, terrain 23 x 94, supr
2162. Philomène Plante veuve de Léon
Tanguay à Alphonse Louis J. Tanguay;
\$1500 [91387].

Rue St Denis Nos 1133 à 1143. Lots 15-351,
pt S. E. 15-350, avec maison en pierre et bri-
que, 1 terrain 25 x 95, supr 2375; 1 do 23x95,
supr 2185. Marie Rose Ménard épouse de J. B.
Arthur Surprenant, curateur à Henri W.
Ménard à Roch S. Simard; \$7350 [91388].

Rue Dufferin No 161. Lot 7-91, avec mai-
son en bois, terrain 25x80, supr 2000. George
Reinhardt à Gustave Paré; \$700 [91407].

Rue St André Nos 1098 et 1100. Lot 10-174,
avec maison en brique, terrain 24 x 94, supr
2256. Paul Bergevin à Zotique Bayard; \$1650
[91412].

Rue St André Nos 1205 et 1207. Lot 11-40,
terrain 22 x 94, supr 2068. Joseph Ferron à
Thos D. Duggan; \$2000 [91417].

Ave Hôtel de Ville Nos 992 et 994. Lot 67

avec maison en brique, terrain 26 x 80, supr 2080. The Montreal Loan & Mortgage Co à Edouard Adélaïde Rouleau; \$1800 [91446].
Rue Rachel No 450, Lot pt 57, terrain 33.6 x 112, supr 3752 vacant. Joseph Eloi Beaudry à Delia Godmer épouse de Euchariste Leclaire; \$3000 [91448].

Ste Cunégonde

Rue Richelieu. Lots 620, 1/4 N. E. 621 avec maison en brique, terrain 45 x 80. Le Shérif de Montréal à Joseph Chabot; \$1700 [91444].

St Louis—Mile-End

Rue St George. Lot 11-853, 854, terrain 50 x 88, chacun, vacant. Henry Raith à Emélie Charron, vve de John Sweeny; \$2500 [91406].

Rue Clark. Lot 1/4 N. 11-336, terrain 25 x 84 vacant. The Montreal Investment & Freehold Co à Ed. de Villers; \$325 et autres considérations [91434].

Rue Durocher. Lot 12-2-60, terrain formant la rue. L'Institution Catholique des Sourds Muets à la Ville St Louis; \$1 et autres considérations [91435].

Rue Waverley. Lot 11-1059 terrain irrég, supr 20740, vacant. Michel Minogue à Auguste Gauthier; \$3400 [91460].

Westmount

Rue Elm. Lot pt S. E. 375-139, 140, avec maison en pierre et brique, terrain 30.6 x 55. R. Gohier & Fils à Martine Bélanger Vve de Jos. Jutras; \$4500 [91416].

St-Henri

Rue Turgeon. Droits dans le lot 2126, avec maison en bois, terrain 40 x 90. Francis McQuid à Timothy O'Shaughnessy; \$100 et autres considérations [91411].

Rue Delinelle. Lot 1705-91, avec maison en bois et brique, terrain 24 x 73. Joseph Vezeau à Narcisse Chatel; \$1100 [91429].

Rue Maria. Lot pt S. O. 1940, terrain supr 80. Cyrille Himbault à La Cité de St Henri; \$80 [91430].

De Lorimier

Rue Iberville. Lot 7-3, terrain 27 x 103 vacant. Damase Amédée Dufresne à Louis Lépine; \$350 [91419].

Maisonneuve

1er Avenue. Lot 1-53, 54, terrain 24 x 100; 1 do 25 x 100, chacun vacants. La succession Chs T. Viau à Joseph Onésime Labrecque; \$1009 [91389].

Verdun

Rue Wellington. Lot 4669-4, terrain 75 x 105 d'un côté, 144 de l'autre, supr 9337 vacant. Joseph Brault et al à John Harrison Farrar; \$800 [91401].

Notre-Dame de Grâce

Rue Windsor. Lot 163-54, 55, avec maison en pierre et brique, terrain 104 x 119, supr 12328. John M. Campbell à Frederick Albert Vass; \$6000 [91423].

St-Laurent

Lots 641-3-145, 146, terrains vacants. The Montreal Investment and Freehold Co à Pierre Benjamin Lacasse; \$150 [91392].

Lots 2129-3, 4. Philorum Simard à Octave Mandeville; \$450 [91458].

Lachine

Lots 916-144, 145. Robert Hall à Layton Bros; \$220 [91455].

Lot 502. Alfred Amesse jr à Henry Blachford; \$1 et autres bonnes et valables considérations [91422].

Voici les totaux des prix de ventes par quartiers :

St Laurent.....	\$ 3,850 00
St Louis	1,200 00
St Marie	2,000 00
Centre	1,000 00
St-Anne.....	100 00
St Antoine.....	61,000 00

St Denis	672 00
St Gabriel	4,700 00
St Jean-Baptiste.....	18,060 00
Ste Cunégonde	1,700 00
St Louis Mile-End	6,225 00
Westmount	4,500 00
St Henri.....	1,280 00
De Lorimier.....	350 00
Maisonneuve	1,009 00
Verdun	800 00
Notre Dame de Grâce.	6,000 00

\$114,336 00

Les lots à bâtir ont remporté les prix suivants :

Rue	Quartier	Le pied
Rue Rachel,	St Jean-Baptiste,	80c
" St George,	St Louis-Mile End,	28 2/5c
" Waverley,	do	16 2/5c
" Maria,	St Henri,	\$1.00
" Iberville,	De Lorimier,	12 4/7c
1ère avenue,	Maisonneuve,	20 3/5c

PRÊTS ET OBLIGATIONS HYPOTHÉCAIRES

Pendant la semaine terminée le 17 août 1901, le montant total des prêts et obligations hypothécaires a été de \$55,722 divisés comme suit, suivant catégories de prêteurs :

Particuliers.....	\$31,072
Successions	4,000
Cies de prêts.....	18,150
Autres corporations.	2,500
	\$55,722

Les prêts et obligations ont été consentis aux taux de :

- 4 1/2 p. c. pour \$9,000.
- 5 p. c. pour \$500; \$550 et \$2,600.
- 5 1/2 p. c. pour \$1,000; \$1,500; \$2,500; \$4,000 et \$4,500.

Les autres prêts et obligations portent 6 pour cent d'intérêt à l'exception de \$4,000 à 7 et \$6,000 à 8 pour cent.

PROVINCE DE QUEBEC

Cour Supérieure.

ACTIONS

DÉFENDEURS.	DEMANDEURS.	MONTANTS
Belœil		
Laporte Wm.....	Geo. A. Bernard	100
Lachine		
Wilcock John.....	Wm Grant	162
Gènes, Italie		
Gramatica Gerolamo & Cie.....	C. T. Timossi	300
London, Ang.		
Kimber Dame Harline.....	N. W. McLaren	3e cl.
Maisonneuve		
Dussault Jos.....	Raoul Deschamps	400
Montreal		
Bryce Albert.....	Hy Upton	3041
Bernard Le Arthur et al.....	Jovite Bénéard & Cie	587
Budd R. C.....	Wm L. Maltby	120
Beniger Samuel. F. X. Galibois	esqual	199
Burns Jas. et al.....	Wm Grace	4e cl.
Brunet Dame Régis et al.....	Mich. Roy (Dom.)	500
Boisseau Horace..	The Edward Nelson Co	1e cl.
Cité de Montréal.....	Louis Rousseau (Dom)	500
Cie d'Imprimerie Electrique.....	Pierre Labelle	100
Cité de Montréal.....	Horm. Forté	597
Cité de Montréal.....	Pierré Lapierre	esqual
Duhamel De J. B.....	J. D. Crevier	112
Dupont Flavien.....	Arthur Trudeau	96
Duperrault Adol.....	The Woman's Art. Ass.	350

Foster John... The Jas. Robertson Co	155
Giffin Solime..... Bernard Rosenfield	113
Grant A. J..... P. Kearney	172
Gravel Adel..... Jos. E. Naud	250
Giroux Jos. & Co..... J. A. Thivierge	115
Jackson & Cheesman... L. T. Itzweire et al	105
Murphy Mary..... Mich Prendergast	2e cl.
Malo Eug..... H. Ladouceur	2992
McShane Hon. Jas..... B. McShane	29337
Mackay Andrew..... Meldrum Bros	175
Manny Eug. S..... Dame S. Themens	168
Merchants Cotton Co..... Jos. Taillefer	esqual

McBean D. G..... Cyprien Dorris	132
Mooney Jas. E..... E. G. Penny et al	esqual
North Am. Life Ass. Co..... Ls J. Filiatrault	2000
Parent Oliv. S..... Peoples Mutual Bldg Sy	1448
Perrault J. Aristide... John T. Eadie	1e cl.
Picotte M. et vir. O. Lamoureux (dom.)	100
Parker Ths J..... A. R. Forrester	150
Paquin J. R. & Cie. Geo. Elie Amyot et al	141
Rolland M. Lse Lenoir... Dame G. L. Rolland	1e cl.
Tuck Geo..... The Massasoit Mfg Co	133
Trépanier Jos..... D. A. Lafortune	138

Montréal Ouest

Oxton Stephen C.... Montreal Loan & Mortgage Co	2764
---	------

Ste Anne de Bellevue

Needham Chs A..... H. Hawley	775
------------------------------	-----

St Bruno

Lachance Gaud .. J. A. Quintal	esqual
--------------------------------	--------

St Henri

Viau Ant..... J. W. Kilgour et al	152
Legault Jos..... Ths Baird	244
Ritchot J. B..... Benj. Goyer	111

St Jérôme

Trudel L. Jos..... Israel Livinson	160
------------------------------------	-----

St Léonard Port Maurice

Martineau J. B..... J. B. Jodoin	103
----------------------------------	-----

St Lambert

Vincent Arthur et uxor.... A. Léger	560
-------------------------------------	-----

St Louis—Mile End

Brière Michel et al..... J. C. Lacoste	153
Candlish C. A. et al..... Institution Cath. des Sourds Muets	340

Truro, N.E.

Archibald J. P. & Cie..... E. Guillet & Cie	1718
---	------

St Scholastique

Fortier Jos..... L. Z. Gauthier	145
---------------------------------	-----

Westmount

Bulmer J. E..... G. M. Webster et al	4e cl.
Murray Jas J..... Wm Stewart	3e cl.
Mill's Jos. et al..... Jos. Gagné (dom.)	250
Bradshaw Geo..... Ths Baird	5e cl.

Cour Supérieure

JUGEMENTS RENDUS

DÉFENDEURS.	DEMANDEURS.	MONTANTS
Arthabaskaville		
Giroux P. J....	Dame Marg. Belleville	100
Lachine		
Cousineau Noé.....	Corp de Lachine	105
Laprairie		
Club Nautique.....	Camille Théoret	212.
Montreal		
Archambault J. B..	L. Villeneuve et al	400
Brodeur A. A.....	John McNeem	150
Burgess Robt.....	F. X. Déon	103
Berthelette Eug.....	Dame R. de L. Rivet	110
Chagnon G. R.....	Corp. des Frères Maristes	153



PROVINCE DE QUEBEC

Cessions

Bécancour—Verret J. E., mag. gén.
 Montréal—Abrams Max, restaurant.
 Costigan Dme W. H., épïc.
 Paquin J. R. & Cie, nouv.
 Sping Hill—McLean M. A. marchand.
 Westbury—L. A. Trussell, marchand.
 Williamston—McPherson W., mag. gén.

Concordats

Montréal—A. A. Brodeur, tabacs,

Curateurs

Gentilly—Lamarche & Benoit à J. L. Hould, mag. gén.
 Hull—J. C. Simon à Sal. Lalonde, meubles.
 Montréal—Wilks & Michaud à Vézina & frère.
 A. Desmarteau à Gravel & Cie, meubles.
 Québec—A. Faucher à Plamondon & Co.

Décès

Montréal—Jolicœur Alph. dit Girard, épïc.
 Québec—Sasseville J. B., nouv.

Dissolutions de Sociétés

Lévis—Cie Mfr. Royal Canadian, Edgar Ldgar Lar ontagne continue sous même nom.
 Montréal—Chartier & Rebin, contracteurs.
 Beardseile & Scott, boulangers.
 Larray & Co, cigares.
 Rhéaume & Dansereau, maçonneries.
 Trois-Rivières—Malone's Three Rivers Hay and Lumber Co.
 Jas. C. Malone & Co, courtiers maritimes.

En Difficultés

Montréal—Savoie J. H., épïc.

Fonds à Vendre

Gentilly—Hould J. L., mag. gén., le 4 sept.
 Montréal—Brown Bros, bouchers, le 29 août.
 Larue & Denichaud, nouv.
 Lacombe A., épïc., le 29 août.
 St Gédéon—Potvin Geo., mag. gén., le 28 août.

Fonds Vendus

Hull—Legault Jos, chaussures.
 St Charles—Gagnon P., mag. gén., 45¢ dans la piastre à S. Bilodeau.

Nouveaux Établissements

Brompton Falls—Brompton Pulp & Paper Co.
 Montréal—Canada Horse Nail Co.
 Demers Bros, épïc.
 North American Cigar Co.
 Montreal Packing Co, J. T. Eadie.
 Beaudoin R., épïc.
 Grant R. B. & Co, nouv., David Bounel.
 Holgate Mfg Co, Jos. Valois.
 L'Agence Mutuelle, Jos. Demers.
 La Cie de l'Opéra Comique de Montréal.
 Larose & fils, contracteurs.
 Vaillant J. P., épïc.
 Ste Thècle—Société de fabrication de beurre et fromage.
 Shawinigan Falls—Duchaine & Co, selliers.
 Sutton—Brown Drops Medecine Co.
 Waterloo—Waterloo Casket Co.
 Westmount—Gillespie R. E. & Co, contracteurs.

PROVINCE D'ONTARIO

Cessions de Commerce

Dundas—Comfort Thos., drogues, etc.

Cessions

Ottawa—Mills Bros, chapeaux, fourrures.
Dissolutions de Sociétés
 Mallorytown—Kelly Bros, mag. gén., Jno. Kelly continue.
 Ottawa—O'Neil & Leduc, hôtel, A. J. O'Neil continue.

Fonds Vendus

Listowel—Abram Harry, hôtel à A. Bradenburger.
 Ottawa—Lyon J. G., tailleur.

Nouveaux Établissements

Ottawa—Poulin—S. R. & Co, scierie.

NOUVEAU-BRUNSWICK

Cessions

St John—Kennedy E. J., épïc.

En Difficultés

St John—Taylor Dockrell & Co, cigares.

MANITOBA ET TERRITOIRES DU NORD-OUEST

Assemblées de Créanciers

Regina—Sprague Jas. E., mag. gén., le 28 août.

Cessions

Elva—Winter & Sterling, mag. gén.

En Difficultés

Leduc—Leduc Mercantile Co.

Fonds Vendus

Strathcona—J. Daly, mag. gén.



Pendant la semaine terminée le 24 août 1901

MONTREAL-EST

Quartier St-Jacques

Rue Montcalm Nos 302 à 306. Lot 996, avec maison en brique, terrain 43.2 x 60 d'un côté et 59.6 de l'autre, supr 2579. Denis Lacombe à Adélar Martin; \$3500 [53642].

Quartier St-Louis

Ave Hôtel de Ville, Nos 370 et 372. Lot 610, avec maison en brique, terrain 43 d'un côté 41.9 de l'autre x irrég, supr 3140. Hermine Lapierre veuve de Pierre Griffard à Dame Caroline Sigouin Griffard et al; \$3050 [53633].

Quartier Ste-Marie

Rue Sherbrooke Nos 100 à 104. Lot 1136-131, avec maison en pierre et brique, terrain 19.6 d'un côté et 58 de l'autre x 100, supr 3875. Joseph Lamoureux à Michaud Lambert & Cie; \$9000 [53634].

Rue Ste Catherine No 894. Droits dans le lot 1580, avec maison en brique, terrain 30.6 x 60 d'un côté et 60.4 de l'autre, supr 1835. Sarah O'Rourke et al à Mary O'Rourke; \$10 (cession) [53646].

Rue Dumont Nos 18 à 40. Lots 1223-58 à 63, avec maison en brique, terrain 20 x 83, supr 1660 chacun. Césaire Charbonneau à Pierre Ed. Beaudry; \$15000 [53667].

MONTREAL-OUEST

Quartier St Antoine

Rue Drummond. Terrain 78.6 de front, 81 en arrière x 127 d'un côté et 127.10 de l'autre, supr 10068, vacant. The Young Women's Christian Association à Adolphe Duperrault; \$11,000 [135500].

HOCHELAGA ET JACQUES-CARTIER

Quartier Hochelaga.

Rue Aylwin Lot 29-150, terrain 24 x 80, supr 1920 vacant. Joseph Emeril Lamoureux à Chs Sureau dit Blondin; \$360 [91535].

Quartier St-Denis

Rue St Hubert. Lots 7-785, 786 terrains 25 x 109, supr 2725, chacun vacants. Albert Camille Murray à Joseph Nazaire Onésime Pauzé; \$600 [91460].

Rue Huntley Lot ½ N. 8-622, terrain 25 x 100, vacant. The St Denis Land Co à Fabiola Lefebvre, épouse de Jos. O. Biron; \$287.50 [91477].

Rue Cardinal. Lot ½ N. O. 331-216, terrain 25 x 93, supr 2325, vacant. Huntley R. Drummond à George Sauvageau; \$186 [91525].

Rue Berri, Nos 1279 et 1281. Lot 162-38 avec maison en pierre, terrain 22 x 75, supr 1650. Stanislas D. Vallières à Pierre Gauthier; \$2000 [91537].

Quartier St Jean-Baptiste

Rue Cadieux, Nos 1019 à 1023. Lots 33, 34, pt 35 avec maison en brique, terrains 44.6 x 78.10, supr 3510; 1 do 12 x 42 supr 504. Charles Langlois à Louis H. Paquet; \$3200 [91470].

Rue Cadieux, Nos 1019 à 1023. Lots 33, 34, pt 35, avec maison en brique, terrains 44.6 x 78.10, supr 3510; 1 do 12 x 42, supr 504. Louis H. Paquet à Hedwige Durand épouse de Louis Bédard; \$400 [91472].

St Louis—Mile-End

Ave Mont Royal, Nos 467 et 469. Lot 159-6, avec maison en brique et fixtures du magasin. terrain 25 x 80. Maxime Lesage à Frederic J. Demers; \$3500 [91485].

Rue Waverley. Lots 11-620, 621, terrains 50 x 88, chacun vacants. The Montreal Investment and Freehold Co à Edwin G. Rykert; \$1056 [91512].

Rue St Louis. Lots 11-189, 190, avec maison en pierre et brique, terrain 50 x 84. Agnès Anastasia Gaudry dit Bourbonnière épouse de Alph. Massé à Isaie Crevier; \$4400 [91533].

Rue Waverley. Lot ½ N. O. 11-607, avec maison en pierre et brique, terrain 25 x 88. The Montreal Investment and Freehold Co à Alexander Gillespie Watson; \$4200 [91536].

Westmount

Ave Argyle. Lot pt N. O. 282-128, avec maison en pierre et brique, terrain 32.6 x 187.6. James Walker à James Elliot; \$6500 [91480].

Ave Lansdowne. Lot 220-9, terrain supr 6432 vacant. Le Shérif de Montréal à James Chs Copping; \$1255 [91502].

Ave Western, No 4474. Lot 249-2, avec maison en pierre et brique, terrain 29.6 x 103 d'un côté et 103.4 de l'autre supr 3044. Chs James Brown & Ed Riel à George Olds; \$8250 [91519].

St-Henri

Rue St Philippe. Lot 1807, avec maison en bois et brique, terrain 50.6 x 91. Olive Dufour Vve de Stanislas Quenneville à Anselme Locas; \$1800 [91463].

Rue Beaudoin. Lot 1722-87, avec maison en bois et brique, terrain 24 x 92. Aimé Pinsonneault à Albert Gravel; \$1250 [91498].

De Lorimier

Ave De Lorimier. Lots pt 152-26, 44, terrain 4 x 200 vacant. Alfred Lionais & Henri Lionais à Alphonse Aubry; \$200 [91521].

Ave De Lorimier. Lots 152-27, 28, 29, 45, 46, 47 pt N. O. 152-26, 44 pt S. E. 152-30, 48; terrain 98 x 200 vacant. Alfred Lionais et Henri Lionais à Camille Bourdon; \$4900 [91522].

Maison neuve

Rue Orléans. Lot 18-293, terrain 23 x 102 vacant. Emma Babeu épouse de Max. Deslauriers à Amiot, Lecours & Larivière; \$171 (à réméré) [91490].

Rue Orléans. Lots 18-283, 285, terrain 23 x 102 chacun vacants. Emma Babeu épouse de Max. Deslauriers à Joseph Dauiel; \$802.50 [91497].

Rue Ontario. Lot 8-346, terrain 24 x 124.7 vacant. Mgr Paul Bruchési à Philomène Dompierre épouse de Nap. Massy; \$520 [91499].
Ave Letourneux No 189. Lot 8-32, avec maison en bois et brique, terrain 25 x 100. Philippe Bois à Léon Payette; \$975 [91541].

Village Turcot

Rue Notre-Dame No 96. Lot 1684, avec maison en bois, terrain 25 x 60 (mesure française). Victor Bleigner dit Jarry à Alexandre Ayeur; \$905 [91514].

Outremont

Rue Queen's Highway. Lot pt 36, avec maison en brique, terrain 133.6 de front x 223 d'un côté et irr. de l'autre, supr 18000. Robert Reid à John Gray; \$5000 [91464].

Chemin du Cimetière. Lot pt S. O. 15-1 avec maison en bois, terrain 47x184. Edouard Eglouff à Charles Derinck; \$1025 [91507].

Côte St-Paul

Rue Davidson. Lot 3912-224; terrain 25x82, La Cie des Terrains de la Banlieue de Montréal à Michael Kearns; \$205 [91509].

Verdun

Rue Galt. Lot 4550, terrain 70 x 131.6, vacant. Ucal H. Dandurand et al à Ephrem Dansereau; \$720 [91493].

Côte des Neiges

Lot 18, avec maison en bois, terrain supr 4216. Rose Jérôme dit Latour Vve de Gervais Descary à Damase Beauchamp; \$900 [91488].

Ave Marchmont. Lot 152-85, 86, 151-85, 86, 109, 110, terrain 100 x 207 7/10 d'un côté et 207 4/10, supr 20754 vacant. Thos George Roddick à Wm A. Grant; \$3113.10 [91492].

Sault aux Récollets

Rue St André. Lot 488-29b, terrain 25 x 80 vacant. La Cie des Terres du Parc Amherst à Joseph Alix; \$150 [91503].

Rue St Hubert. Lot 489-162, terrain 25 x 91.2. Onésime Mélineau à Wilfrid Simard; \$400 [91520].

St-Laurent

Droits dans les lots 2629-40 à 42, 46, 47, 50 à 57, 75 à 79 et autres lots. Philippe Elisée Panneton à Philorum Simard; \$6000 [91476].

Lots 34-50, 51. Cuthbert Loiseau à Jos. E. Hubert et Jos. Arthur; \$100 [91505].

Lot 2629-164. Philorum Simard à Jules Blais; \$150 [91516].

Voici les totaux des prix de ventes par quartiers :

St Jacques.....	\$3,500 00
St Louis.....	3,050 00
Ste Marie.....	24,010 00
St Antoine.....	11,000 00
Hochelaga.....	360 00
St Denis.....	3,067 50
St Jean-Baptiste.....	3,600 00
St Louis Mile-End.....	13,156 00
Westmount.....	16,005 00
St Henri.....	3,050 00
De Lorimier.....	5,100 00
Maisonnette.....	2,468 50
Village Turcot.....	905 00
Outremont.....	6,025 00
Cote St Paul.....	205 00
Verdun.....	720 00
Côte des Neiges.....	4,013 10

\$100,235 10

Les lots à bâtir ont remporté les prix suivants :

Quartier	Le pied
Rue Drummond, - St Antoine,	\$1.09
" Aylwin, Hochelaga,	18½c

" St Hubert, St Denis,	11c
" Huntley, do	11½c
" Cardinal, do	8c
" Waverley, St Louis Mile End,	8c
Ave De Lorimier, De Lorimier,	25c
Rue Orléans, Maisonnette,	17c
" Ontario, do	17 2/5c
" Davidson, Côte St Paul,	10c

PRÊTS ET OBLIGATIONS HYPOTHÉCAIRES

Pendant la semaine terminée le 24 août 1901, le montant total des prêts et obligations hypothécaires a été de \$43,586 divisés comme suit, suivant catégories de prêteurs :

Particuliers.....	\$37,363
Autres corporations.....	6,223

\$43,586

Les prêts et obligations ont été consentis aux taux de :

5 p. c. pour \$1,000; \$2,000; \$2,500 et \$3,500.
5½ p. c. pour \$500 et 2 sommes de \$1,000.

Les autres prêts et obligations portent 6 pour cent d'intérêt à l'exception de \$600 à 6½ et \$100; \$175; \$337; \$1,100; \$3,000 à 7 pour cent.

PROVINCE DE QUEBEC

Cour Supérieure.

ACTIONS

DÉFENDEURS. DEMANDEURS. MONTANTS

Arnprior, Ont

Lough Elizabeth..... The Victoria
Montreal Fire Ins. Co 931

Adamsville

Fortin Geo..... P. Gravel et al 121

Brandon

Mackenzie Alb. E. et al..... The
Victoria Montreal Fire Ins. Co 387
do do 387

Dorion

Lalonde Valérie.... Dorcino Vinette 3e cl.

Lachine

Dawes Alb. F..... Bank of Montreal 250

Longueuil

Lamarre Nap..... Luc. Achin 1300

Magog

Normandin N. & Co et al..... The
Redmond Greenleese Co 5e cl.

Maisonnette

Bellefeuille Olivier.... Dame Fedora
Charpentier et vir 162

Mattawa, Ont.

Pigeon P..... David Madore 188

Montreal

Beauregard Dame Marg. et al..... W.
G. Idler 162

Brunet Jos. & Cie.. Banque Nationale 189

Beckham Dame Robt et vir.... Dame
E. Breadon et vir 115

Brown Bros..... The Hovey Bros
Packing Co 4e cl.

Comté Auguste... Omer de Lattinville 215

Cité de Montréal..... J. B. Vanier 1500

Commissaires du Havre.. Oct. Emond 1999

Cie d'Ass. contre le feu du Canada...
Ovila Courtemanche 269

Condon Jos..... Pacifique Aumond 175

Can. Pac. Ry Co.. Dame Jos Paquette
es qual et al 33

Chartrand De M. et al... T. A. Emans 5e cl.

Cité de Montréal..... Virginie Vallée 400

Dagenais De M.-Lee..... Jas Wall 243

Dames Dame U. N.... Alex Germain 250

Dutrisac Fabien..... Dlle P. Gravel 104

Grace J. P..... Lambert Paquette 300

Gunn Succ. De P.... Cité de Montréal 3005

Gagnon Jules et al.... Alfred Binette 399

Hoffman De Rosa esqual.... A. Sanft
& Co 174

Harrison Damé Ths et vir et al.. Dame Eliz Landon et vir 645
Hurtubise Ant. Léonidas..... F. J. Bisailon et al 109
Love F. X. et al..... N. Martin 104
Lefebvre Dame M. Théodule... Dame M. Watson 255
Lunn Gap J..... F. T. Judah 490
Lavoie Josephat... Théop. Lajeunesse (dom). 200
Mansfield Edw. esqual.. Phil. Popliger 1364
McKin Anson et al..... Hon. T. Berthiaume 1358
Montreal Water and Power Co.. Jnlus Berewick 500
Marois J. Eusèbe.. Emerius Raymond 125
McLeish T. D.... Cie d'approvisionnement alimentaires 128
Malo Eugène..... Dr J. E. Dubé 260
Pensylvania Coal Co..... John Blackstock (dom.) 850
Rodier J. A. et al..... Royal Bk of C. 1e cl.
Richelieu and Ontario Nav. Co..... Dame L. Carroll 125
St Jean De Marie C. S... Jos Brosseau 320
Stadacona Water, Light & Power Co.. Village Pte Gatineau 10217
Sisenwain Chs..... Michael Connolly 1000
Tuck Geo. & Co..... The Massasoit Mfg Co 138
Turpin Adol..... Jos Brosseau 525
Tourville Succ. Ls et Joël Leduc.... Hiram A. Hodge 1e cl.
Wilson Bruno.... Norman L. Martin 145

Montréal Ouest

Lemieux H. R.... Cie de Ferronneries
du C. 102

Gray Wm..... Alex. Dewitt 115.

Outremont

Gormond Frs et al.... Pierre Lescuré 370

Pointe Claire

Robertson David..... Jas F. McLean 1253

Québec

Brosnan A. et al.... W. Archambault 500

Sault aux Récollets

Pepin Anthime..... Dame R. de L.
Pepin et vir et al 550

Ste Anne de Bellevue

Needham Dame Fanny et Chs E.. Wm
C. Livingston 1003

Ste Cunégonde

Fauteux Dame Hercule.. Wm Bennett 199

Bertrand F. X.... Théop. Lajeunesse
(Dom.) 200

Davidson (The) Thos Mfg Co... Mich.
Carey 5000

Ste Geneviève

Charlebois Jos..... Benj. Décarie 1e cl.

St Gervais

Labrecque Maxime.... P. Gravel et al 167

St Henri

Archambault Nap..... Stn Boyer 486

Legault Julien..... A. Dufresne 229

St Jovite

Charbonneau Jos.... Hubert Lamarre 137

Ste Justine de Newton

Lapointe Alfred.... N. St Amour et al 118

St Léonard Port Maurice

Martineau J. B..... Olivier Limoges 130

Ste Rose

Ouimet Wilfrid.... De M. A. Lachaine 424

Verchères

Villemaire Jos.... Odilon Desmarais 138

Wotton

Rousseau E. J..... I. H. Hébert 286

Westmount

Kelly Dame F. F.... Marguerite Kelly 1200



PROVINCE DE QUEBEC

Curateurs

St Henry—St Amour & Doucet à C. Lebrun épïc.

Alex. Desmarteau à A. Viau meubles ass. 4 sept.

Dissolutions de Sociétés

Montréal—Jensen Sloman & Co, hardes. Patemude & Desordy courtiers.

Décès

Verdun—Fyfe J. U. épïc.

Fonds Vendus

Montréal—Lacomb A., épïc. St Amour & Co, ferronneries.

Nouveaux Établissements

Montréal—Fortier & Dugas, hôtel. Harts L. A. Sons, agents d'assurance. Hurteau J. A. & Cie; Mde Jos Hurteau. Lapointe & Leblanc, ferblantiers. McDonnell O., épïc.; Jos McDónnel. Morin & Frère, épïc. Ogawa & Co, marchands; J. T. Sasaki. Pitt Sydney, lainages en gros. Trudel & Gibeau, hôtel. Westmount—Westmount Dry Goods House; A. W. Paquin.

PROVINCE D'ONTARIO

Cessations de Commerce

Ottawa—C. J. Smith, fruits, etc. Vernon—Bow Thos., mag. gén.

Cessions

Peterboro—Peterboro Unde.wear Co.

En Difficultés

Ottawa—Brewder & McNaughton, contracteurs.

Incendies

Gttawa—J. B. Couillard, hôtel. J. B. Galarneau, tailleur.

Fonds à Vendre

Ottawa—Mills Bros., chapeaux, fourrures, le 31 août.

Teskey S. L., chaussures, le 31 août.

Piché C. R., cigares, etc., le 2 sept.

Nouveaux Établissements

Beadford—Beadford Gas Co. Brooke—Owen Sound Canning Co. Eort Francis—Gopher Mining Co. Grimsby—Grimsby Mfg Co. Niagara Falls—Niagara Land Co. Ottawa—Palace Clothing Co, merceries. Ottawa Milling Co. Auzier & Corbeil, commission.

Colle

On a l'habitude d'employer de simples étiquettes gommées pour coller des indications sur les bocaux et boîtes de fer blanc; mais elles ont la déplorable habitude de se décoller rapidement, tout simplement parce que la colle ne prend pas sur la surface lisse du fer-blanc. Il faut, pour remédier son poli, et c'est ce que l'on obtient en humectant les dites étiquettes (au moment de les mettre en place) avec de l'acide chlorhydrique au lieu d'eau. L'eau chlorhydrique (qui est corrosif) attaque le métal, se combine avec lui et donne une base de solide adhérence à la colle.



Pendant la semaine terminée le 31 août 1901
MONTREAL-EST

Quartier St Laurent

Rue St Laurent, Nos 372 à 390, St Charles Borromée Nos 225 à 239, 250 et Ontario Nos 1690 à 1712. Lot 2/11 ind 331, pt N.E. 316, avec maisons en pierre et brique, terrain sup 12086, 1 do sup 7563. Zotique Barbeau à Thomas Barbeau et al; \$3200 et les dettes [53687].

Quartier St-Louis

Rue Cadieux Nos 222 à 226. Lot 528, avec théâtre en brique, terrain 41.3 x 89, sup 3671. Boiron & Cie à La Cie d'Opéra Comique de Montréal; \$10000 et autres considérations [53685].

Rue St Hypolite Nos 311 à 317. Lot 939-7, avec maison en brique, terrain 48 x 72, sup 3456. Mary Malony et C. J. Maguire, son époux, à Thomas McAvoy; \$4600 [53686].

Rue St Denis Nos 772 et 774. Lot 903-72, pt S.E. 903-71, avec maison en pierre et brique, terrain 21 x 100. La succession James Ths Platt à Samuel Kent Parson; \$5000 [53690].

Rue Cadieux No 30. Lot 41, avec maison en brique, terrain 23.8 x 67.3, sup 1597. Le Shérif de Montréal à Jos Norbert Boucher; \$1160 [53693].

Quartier Ste-Marie

Rue Paterson, Nos 10 à 16. Lot 502a-3, avec maison en brique, terrain 50 x 50 sup 2500. Dina Naud épouse de Nephthalie l'rd'homme à Zoel Lavoie; \$1300 [53679].

Rue Joséphat, Nos 13 à 17. Lots 2 pt 638-22 pt N. E. 638-16 pt 640, 638-17, 18 pt N. E. 638-16 pt 638-22, avec moulin à scie en brique, terrain irrg sup 8316. V. E. Traversey & Co faillis à Azarie Lamarche; \$7000 [53695].

MONTREAL-OUEST

Quartier Ste-Anne

Rue Ann, Nos 94 à 104. Lots 1650, 1651, avec maison en brique, terrain 46.9 x 98; 1 do 46.6 x 98. La succession James Robertson à James McDonnell; \$4700 [135508].

Quartier St Antoine

Rue Osborne, No 61. Droits de succession dans le lot pt 610-f et autres immeubles, avec maison en pierre et brique, terrain 19.8 x 74 d'un côté et 71.8 de l'autre sup 1431.3. Mlle Annie Helen Norton à Ernest V. Norton; \$4000 [135514].

Rue Osborne No 61. Droits de succession dans le lot pt 610-f et autres immeubles, avec maison en pierre et brique, terrain 19.8 x 74 d'un côté et 71.8 de l'autre, sup 1431.3. Dame Emma Jean Norton épouse de F. E. Lovell et al à Ernest V. Norton; \$6000 [135515].

HOCHELAGA ET JACQUES-CARTIER

Quartier Hochelaga.

Rue Ste Catherine. Lot pt 148-78, 79, terrain irrg, sup 710 vacant. Cléophas Beausoleil à Arthémise Chiniquy épouse de Geo. W. Parent; \$500 [91553].

Rue Aylwin. Lot 29-28, 1 terrain 25 x 85, sup 2125 vacant. The Montreal Land & Improvement Co à Sylvas Renaud; \$382.50 [91580].

Quartier St-Denis

Rue Bienville, No 92. Lot 325-37, avec maison en pierre et brique, terrain 24 x 85, sup 2040. Le Shérif de Montréal à The Trust & Loan Co; \$400 [91578].

Rue Berri. Lots 162-31, 36, terrain 22 x 75, sup 1650 chacun vacants. Pierre Gauthier à Stanislas D. Vallières; \$900 et autres considérations [91582].

Quartier St Jean-Baptiste

Ave Laval Nos 461a à 461f. Lots 15-1039, 1040, avec maison en brique, terrain 40 x 75. Damase Leclair à Wm Joseph Casey; \$4600 [91545].

Rues Drolet, Nos 194 à 198 et Ave. Duluth Nos 260 et 262. Lots 15-887, 888, 889, avec maison en brique, terrain 60 x 72. La succession Hercule Bourassa et al à Hector Poirier; \$6500 [91549].

Rue Brebœuf, Nos 29 et 31. Lot 7-12, avec maison en bois, terrain 25 x 80, sup 2000. The Montreal Loan and Mortgage Co à Adolphe Roy; \$960 [91561].

Rue Seaton. Lot 1-255, terrain 25 x 103, sup 2575 vacant. Elizabeth Fleeming épouse de F. X. Laplante à Louis Rome; \$475 [91579].

Ste Ounégonde

Rue Delisle. Lot 643, avec maison en brique, terrain 30 x 80. The Montreal Loan and Mortgage Co à Joseph Alfred Naud; \$1750 [91552].

St Louis—Mile-End

Rue St Dominique. Lot 137-23, avec maison en bois et brique, terrain 42.6 x 87.6, sup 3718. Maxime Gratton à Daniel Dagenais; \$600 [91563].

Ave Mont-Royal. Lot 14-6, 7, 8; 2 terrains 25 x 116; 1 do 26 x 116 chacun vacants. Joseph Gauthier à John Allan; \$4408 [91581].

Rue St George. Lot 1/2 N. 11-860, terrain 25 x 88 vacant. The Montreal Investment & Freehold Co à Peter King; \$275 [91586].

Ave du Parc. Lots 12-30 à 45, 50 à 60, 14-23 à 33, 184 à 194; 22 terrains 25 x 120 chacun vacants. Le Gouvernement de la Province de Québec à The Montreal Investment & Freehold Co; \$16170 [91591].

Ave Mont Royal. Lot 14-69, 70; 1 terrain 28 x 116; 1 do 27 x 116 chacun vacants. Le Gouvernement de la Province de Québec à Calixte Guyon; \$3509 [91592].

Westmount

Rue Clandeboye. Lots 383-20 à 22, 22a, 23, terrain 34.3 de front 34 en arrière x 113 d'un côté et 107.8 de l'autre. Louis Philippe Itzweire et al esqual à Laura Eva Kezar vve de James Barrie; \$1050 [91587].

Ave Melbourne. Lot 244-34, avec maison en brique, terrain 50 x 100. Charles Aldéric Senez à Edm. H. Heward; \$7200 [91604].

St-Henri

Rue Notre-Dame. Lot 1936, avec maison en brique, terrain 40 x 95. Joseph H. Knapton à Eustache Hurtubise; \$4000 [91600].

De Lorimier

Ave Mont-Royal. Lot 7-6, terrain 27 x 106.4 d'un côté et 105.6 de l'autre vacant. Damase Amédée Dufresne à Philorum Laframboise; \$325 [91570].

Maisonneuve

Rue Ste Catherine. Lots 1a-39, 40, terrain 27 x 100 chacun vacants. La succession C. T. Viau à Alfred Napoléon Monast; \$1200 [91611].

1ère avenue. Lot 1-425, terrain 25 x 100 vacant. La succession C. T. Viau à Zénon Demers; \$500 [91612].

4ème avenue. Lot 1a-821, terrain 25 x 100 vacant. Joseph Trudel à François-Xavier Corbeil & Zotique Corbeil; \$550 [91613].

4ème avenue. Lot 1a-817, terrain 25 x 100 vacant. Joseph Trudel à Bayard & Proulx; \$550 [91614].

4ème avenue. Lot 1a-815, terrain 25 x 100 vacant. Joseph Trudel à Siméon Charpentier; \$550 [91615].

Outremont

Ave Québec. Lot 33-17, avec maison en

bois et brique, terrain 28 x 89. Louis Dubois à Augustin Décarie; \$1700 [91554].
Ave Spadina. Lots 32-1-71, 72, avec maison en pierre et brique, terrain 50 x 102. Mendoza Langlois au Rév. Wm Joseph Casey; \$7500 [91610].

Côte St-Paul

Lots 3721, 3722, 8910, 3911; 1 terrain supr 9069; 1 do 6340; 1 do supr 9266; 1 do supr 9470, chacun. Lucille Desautels à Marie Louise Alphonsine Letourneux épouse de Germain Lefebvre et al; \$1 [91566].

Notre-Dame de Grâce

Ave. Minto. Lots 180-190, 191, terrain 25 x 107, chacun vacants. Edouard Gadoua à Joseph Théodule Cardinal; \$200 (à réméré) [91561].

Côte des Neiges

Ave Montague. Lots 25-12, pt 25-13, avec maison en bois, terrain 59.6 x 137. Narcisse Perrault à Hormidas Desrosiers; \$900 [91598].

Sault aux Récollets

Rue St Hubert. Lot 489-166, terrain 25 x 90.8. Albert Thibaudeau au Rév. Arsène P. Dubuc; \$200 [91560].

St-Laurent

Lots 39-1 à 3, 6 à 21, 23 à 28, 30, 33 à 39, 42 à 45, 51 à 53, 56 à 70, 72 à 77, 80 à 91, 93 à 96, 40-7 à 18, 20 à 25, 27 à 34, 42 à 44, 47 à 59, 61 à 66, 71 à 80, 44-122 à 124, 127 à 135, 147, 145, 149 à 179, 183 à 200, 202, 204, 206 à 212, 214 à 220, 222 à 243, 245 à 272, 274, 275, 277 à 290, 296 à 323, 325 à 352, terrains vacants. Ludger Cousineau et James Swail à Joseph Ulric Emard; \$4000 [91577].

Lots 2629-115, 253 à 259, terrains vacants. Philippe Elisée Panneton à Pnilorum Simard; \$268 [91607].

Lachine

2ème Avenue. Lot 916-47, terrain 50x120. James Armstrong et J. J. Cook à Ovila Poirier; \$190 [91593].

2ème Avenue. Lot 916-47, terrain 50 x 120 vacant. Ovila Poirier à Désiré Cléroux; \$100 [91594].

Voici les totaux des prix de ventes par quartiers :

St Laurent.....	\$ 3,200 00
St Louis.....	10,760 00
Ste Marie.....	8,300 00
Ste-Anne.....	4,700 00
St Antoine.....	10,000 00
Hochelaga.....	882 50
St Denis.....	1,300 00
St Jean-Baptiste.....	12,535 00
Ste Cunégonde.....	1,750 00
St Louis Mile-End.....	24,962 00
Westmount.....	8,250 00
St Henri.....	4,000 00
De Lorimier.....	325 00
Maisonneuve.....	3,350 00
Outremont.....	9,200 00
Notre Dame de Grâce.....	200 00
Côte des Neiges.....	900 00

\$104,614 50

Les lots à bâtir ont remporté les prix suivants :

	Quartier	Le pied
Rue Ste Catherine,	Hochelaga,	70 3/7c.
Rue Aylwin,	do	18c.
Rue Seaton,	St Jean-Baptiste,	18 1/2c.
Ave Mont Royal,	St Louis Mile End,	50 et 55c.
Rue St George,	do	12 1/2c.
Ave. du Parc,	do	24 1/2c.
Rue Clandeboye,	Westmount,	28c.
Ave Mont Royal,	De Lorimier,	11 1/2c.
Rue Ste Catherine,	Maisonneuve,	22 2/9c.
1ère Avenue,	do	20c.
4ème Avenue	do	22c.

PRÊTS ET OBLIGATIONS HYPOTHÉCAIRES

Pendant la semaine terminée le 31 août 1901, le montant total des prêts et obligations

hypothécaires a été de \$48,550 divisés comme suit, suivant catégories de prêteurs :

Particuliers.....	\$14,850
Successions.....	24,000
Cies de prêts.....	9,700

\$48,550

Les prêts et obligations ont été consentis aux taux de :

5 p. c. pour 2 sommes de \$3,000; \$9,000 et \$15,000.

5 1/2 p. c. pour \$2,000 et 5,000.

Les autres prêts et obligations portent 6 pour cent d'intérêt.

PROVINCE DE QUEBEC

Cour Supérieure.

ACTIONS

DÉFENDEURS. DEMANDEURS. MONTANTS

Chambly Canton

Lamoureux Frédéric. Olivier Daoust 415

Dawson City

Beaujeu Geo de.....Geo. W. Buxton 355

De Lorimier

Village de Lorimier.... O. L. Henault et al 2438

Londres, Ang.

Kimber Dame Harline.... Robt King 325

Longue-Pointe

Caron Succ. Arthur. J. C. S. Gauthier 100

Longueuil

Herelle Daniel H. d'... Kent & Turcotte esqual 1e cl.

Edson Dame A. E..... E. Léonard & Sons 260

Montreal

Aboud Ch.....Succ. Mathilde Barette 210

Brown Bros.....Succ. J. Masson 28700

Baillargeon J. B.....Adol. Roy 220

Bourgeois Théotime.... W. Paquette (dom.) 200

Beaudoin Dame Joséphine..... H. Forté et al 112

Benoit J. A.....Hubert Bousquet 383

Cité de Montréal...Jos Marcotte (Dom.) 251

Club Commercial des Commis Voyageurs..... C. A. Chenevert et al 175

Charlebois Solomé...De Laura Fauteux 200

Caverhill J. B.....Succ. J. Masson 105

Cité de Montréal..... Jos P. Vincent 208

Castonguay héritiers d'Ernest.... De Délima Lefebvre 526

Cité de Montréal..... Thos May & Co 5800

Circé Dame Tous..... L. R. Baridon 136

Cité de Montréal..... M. Saxe & Sons 1477

do..... A. Lebeau 400

Canadian Pacific Ry Co..... Dame Bertha Jehu et al 22000

Carreau Arcade..... J. C. Dulude 2e cl. 200

Cité de Montréal..... John Dwyer 200

Davis Jas Hy Edw..... Dlle Gertrude Vipond 281

Desrochers Musée..... J. D. Beaudry (Dom.) 250

Ekers Hy A..... Hon. Ls. Beaubien 2e cl. 134

Guilbault Nap..... Lacroix & Leger 101

Hadis H..... J. Dantony 101

Hector Daniel et al... Robt Ths Hopper 1e cl. 2e cl.

Hughes Cook & Co... Ville de St Paul 2e cl. 180

Jacques Alfred et al..... Rodolphe Beaudry et al 110

Lafiamme Olivier Ed. et al..... Dame Eliza Vallée et vir 110

Léveillé Geo. I..... A. L. Kent et al 298

Lamoureux Richard.... Dame Blanche Léveillé et al 175

Leclerc Succ. Rév. J. U... Nap. Leduc 321

Malo Eugène..... Dame Chs H. Fildes 2531

Montreal Street Ry... Leandre Moneffe et al 100

Mousette Jos..... J. Arth. Duval 100

Nutt John..... McLaurin Bros 237

Nelson J. & J. M..... M. Tapley 199

Perkins Delle Ella..... J. A. Bonin 2018

Richard Henri & Alf. sr..... J. A. Renaud (dom.) 200

Roy Antoine..... J. C. Dulude 600

Savoie J. Henri et al.... Naz. Lavallée 198

Thibault Frs..... Geo. Désormeau 496

Whitaker Sam..... Chs Johnston 373

Moose Creek

Gagnon J. & T..... David Madore 148

Ottawa

Poupore W. J. et al..... The Collins Bay Rafting & F. 350

Richelieu

Duchesnay Dame Maude M. et P. J... Dame Janey D. Muir 115

Sherbrooke

Ross Hector..... Ames, Holden Co 219

Sorel

Beauchemin Hyacinthe..... C. N. Armstrong 1430

Ste Cunégonde

Neveu Jos..... Dame Ed. Panneton 400

do..... Dame Jos Côté et al 600

Morin Octave et al.... The Provident Trust & Investment Co Ltd 4e cl.

Graetz Hy..... Laporte, Martin & Cie 166

St Henri

Gosselin Stephen et al... Beupré & Fils 118

Décary F. J. V. et Ant. V..... Jas. McDonnell 120

Desjardins Henri.... Laporte, Martin & Cie 306

St Philippe

Monette héritiers de Moïse..... N. E. Picotte 315

Toronto, Ont.

United (The) Electric Co..... John Forman 211

Westmount

Fairbain John.... Crédit Fancier F.-C. 1e cl.

Cour Supérieure

JUGEMENTS RENDUS

DÉFENDEURS. DEMANDEURS. MONTANTS

Absents

Noad H. L. B. et al... A. E. de Lorimier 200

Adamsville

Fortin Geo..... Pierre Gravel et al 121

Bordeaux

Parent Janvier..... Théop. Migneron 222

do..... Lomer Gouin 400

Larose Station

McKenzie A. J..... Jas. Linton 191

Montreal

Bank of Montreal... Robt B. Hutcheson 1348

Bourassa Arthur..... London and Lancashire Ass. Co 124

Dupont F..... E. St Amand et vir 102

Duchesne Moïse jr et al..... Trust & Loan Co 1598

Foley Thos..... Albert Desjordy 110

Grant A. J..... Peter Kearney 172

Guilbault Jos..... Alex. Hogue 188

Kelly Mdm. et al..... Hon. J. J. E. Guerin 225

McShane Jas..... Bryan McShane 29337

Roger Dame Anna... Geo. Elie Amyot 141

Sauvageau J. Zénop. et al..... Alex. Prud'homme 113

Plantagenet, Ont.

Wilson J. A. et al.... Horm. Ledouceur 150

St Henri

Viau Ant..... J. W. Kilgour et al 152

Paquette A. & Cie et al..... Ferd. G. Leduc 102

St-Louis—Mile End

Brière Michel et al..... J. C. Lacoste 153

Candlish C. A..... Institut Cath. des Sourds Muets 370



Pendant la semaine terminée le 7 Septembre 1901

MONTREAL-EST

Quartier St-Jacques

Rue Cherrier, Nos 96 et 98. Lot 1203-324, avec maison en pierre et brique, terrain 25 x 120, supr 3000. Le Shérif de Montréal à Richard L. Gaunt; \$3750 [53723].

Quartier St-Louis

Ave Hôtel de Ville Nos 314 à 320. Lot 502, avec maison en brique, terrain 32 x irrég, supr 3485. George E. Desmarais et al à Exilda Lapierre épouse de Jos Charbonneau; \$4100 [53699].

Rue Sherbrooke No 467. Lot pt 894-1, avec maison en pierre et brique, terrain 24.10 x irrég, supr 4024. Marie Marguerite alias Maggie Wilson épouse de J. C. Beauchamp à Louis Elie Geoffroin; \$9000 [53709].

Ave Hôtel de Ville Nos 889 à 903. Lots 904-15 à 18, avec maison en pierre et brique, terrain 80 x 60. La faillite Eusèbe Roy à la succession Mary Eleanor Westcott épouse de Louis Jos Amédée Papineau; \$7500 [53724].

Quartier Ste-Marie

Ave Papineau Nos 269 et 271. Lots pt S. E. 632-15, 6 pt N. E. 632-16, avec maison en brique, terrain 40 x 80. John Morris à Thomas Majeau; \$2500 [53697].

Ave DeLorimier Nos 272 à 282b. Lots 504-5 à 8, avec maison en pierre et brique, 4 terrains 25.5 x 100, supr 2541.6 chacun. Marie Eugénie Lépine épouse de Réal Pagé à Evelina Gareau épouse de Joseph Gareau; \$10500 [53702].

Rue Shaw Nos 356 à 358. Lot pt 1186, avec maison en brique, terrain 25 x 76. Théodule Dumont à Fabien Therrien; \$1825 [53704].

Ave De Lorimier. Lot 2 pt 1224, terrain 45 x 100, supr 4500 vacant. Geo. J. Sheppard et al esqual à A. Aubry & Fils; \$1588 [53716].

MONTREAL-OUEST

Quartier Ouest

Côte St Lambert, Nos 25 à 31, St Jacques, Nos 39 à 43. Droits dans le lot pt S. E. 146, avec maison en brique et pierre, terrain 54.7 x 45.9; 1 do 30.1 x 44.6. Louis Rabeau dit Duplessis à Alfred Baignet; \$400 (à réméré) [135535].

Quartier St Antoine

Rue de la Montagne, No 336. Lot 1706-1, avec maison en pierre et brique, terrain 22.1 x 130. John McKergow, Chs S. Hoare & Wm M. Ramsay In-trust à John Paterson; \$14500 [135521].

Ave Lincoln, No 13. Lot pt 1667, avec maison en pierre et brique, terrain 26.6 x 86 (mesure française). La succession Edward MacKay à Hon. Joseph Philippe B. Casgrain; \$5000 [135522].

Rue des Seigneurs, Nos 465 à 477. Lot 341, avec 2 maisons en bois et brique, terrain 62 x 110 (mesure française). Dame Henriette Niquette épouse de Ls B. Niquette à La substitution Toussaint Décarry; \$6500 [135526].

Rue Peel, No 317. Lot pt S. E. 1794-19, avec maison en pierre et brique, terrain 24.8 x 130. Colonel Fred. C. Henshaw à Harry Hayward; \$14000 [135529].

Rue Sussex, Nos 23 et 25. Lot pt 1645, avec maison en pierre et brique, terrain 24 x 125. John Mulligan à Wm Henry Davis; \$4500 [135530].

Rue Peel, No 204. Lot pt 1475, avec maison en pierre et brique, terrain 49 x 116.6

McArthur, Corneille & Cie

Importateurs et Fabricants de

Peintures, Huiles, Vernis, Vitres, Produits Chimiques et Matières colorantes de tous genres.

Spécialités de Colles-fortes et d'Huiles à Machinerie.

DEMANDEZ NOS PRIX

310, 312, 314, 316 RUE ST-PAUL
MONTREAL.

AVIS DE FAILLITE IN RE

ANTOINE VIAU

Marchand de meubles, etc.,

No 2014 rue St-Jacques, Cité de St-Henri

de Montréal.

Les soussignés vendront à l'encan public, en bloc, au No 69 rue St-Jacques, Montréal,

Lundi, le 16 Septembre 1901, à 11 heures a. m.

L'actif du susdit, comme suit, savoir :

Fonds de commerce de Meubles, Poêles.	\$4,399 22
Tapis et Prélarts.....	120 00
Fixtures.....	130 00
Roulant.....	120 50
	\$4,649 72
Les dettes de livres suivant liste seront vendues séparément.....	\$3,228 11
	\$12,877 83
Meubles de ménage.....	296 80
	\$13,174 63

Le magasin sera ouvert pour inspection vendredi, le 13 courant.

Pour plus amples informations s'adresser à

ALEX. DESMARTEAU,

Curateur.

1598 et 1608 rue Notre-Dame,

Montréal.

MARCOTTE FRERES,

Encanteurs.

A Vendre

Le Stock d'un Magasin Général à L'Islet, P. Q.

Le propriétaire, pour raison de santé, désire disposer de son stock consistant en Epicerie, Drogues, Quincaillerie, Chaussures, Chapeaux, Papeterie, etc., d'une valeur de \$4000 à \$5000.

C'est véritablement la meilleure place de tout le Comté de l'Islet.

Le magasin est des mieux aménagés et l'acquéreur pourra conclure les arrangements les plus satisfaisants avec le propriétaire.

S'adresser à A. E. Vallerand,
Rue Dalhousie, Québec,
ou à A. Lionais,
25 rue Saint-Gabriel, Montréal.

supr 5708. Le Shérif de Montréal à Samuel E. Lichtenhein; \$10001 [135534].

Rue Queen, No 78. Lot 86-29 et autres lots, avec maison en bois et brique, terrain irrég supr 460. Aurelie Gareau et al à Johnny Hamelin; \$2000 [135536].

HOCHELAGA ET JACQUES-CARTIER

Quartier Hochelaga.

Rue Nicolet. Lot 23-830, terrain 25 x 121, supr 3025 vacant. Emma Babeu épouse de Maxime Deslauriers à Alexandre Vaillancourt; \$187.50 [91629].

Quartier St-Denis

Rue Breboeuf. Lots 331-70, 1/2 S. 331-71, terrains 50 x 86, supr 4300; 1 do 21 x 86, supr 2150 chacun vacants. Huntly R. Drummond à Mary Harris Vve de Wm Gilker; \$516 [91638].

Ave Christophe Colomb, No 10. Lots 5-449, 450, 451, avec maison en brique, terrains 25 x 125, supr 3125 chacun. Elzéar L. Rosenthal à The Quebec Bank; \$1 et autres bonnes et valables considérations [91652].

Rue Labelle. Lot 7-938, terrain 25 x 110, supr 2750 vacant. The St Denis Land Co à Wm Villeneuve; \$206.25 [91670].

Rue St Hubert. Lot 7-419, terrain 25 x 87 supr 2175, vacant. The St Denis Land Co à Wilfrid Dumoulin; \$141.38 [91671].

Rue St Hubert. Lot 7-151, pt N. 7-150 terrain 27 x 87, supr 2349, vacant. The St Denis Land Co à Euclide Gagnon; \$184.88 [91672].

Rue Labelle. Lot 7-989, terrain 25 x 110, supr 2750, vacant. The St Denis Land Co à Charles Bénard; \$206.25 [91673].

Rue Rivard, No 687. Lot 198-84, avec maison en bois, terrain 32 x 70, supr 2240. Louis Dufresne à Elphège Dufresne; \$1400 [91682].

Rue Labelle. Lot 7-268, terrain 25 x 110, supr 2750 vacant. The St Denis Land Co à F. X. Dufresne; \$261.25 [91685].

Rue Labelle. Lot 7-892, terrain 25 x 110, supr 2750 vacant. The St Denis Land Co à Léontine Robitaille, épouse de Pierre Paquet; \$233.75 [91686].

Rue St Hubert. Lot 7-309, terrain 25x109, supr 2725, vacant. The St Denis Land Co à Xavier Vincent; \$204.37 [91687].

Rue Dufferin, Nos 324 et 326. Lot 329-49 avec maison en brique, terrain 25 x 80, supr 2000. Narcisse Corbeil à Elzéar Turcotte; \$1000 [91693].

Rue Cowan. Lot 1/2 S. 8-196, 1/2 N. 8-195, terrain 50 x 110, supr 5500, vacant. The St Denis Land Co à Victoria Laure-Loiselle épouse de James H. Parent; \$412.50 [91701].

Quartier St Gabriel

Rue Bourgeois, No 387, Lot 1/2 E. 3162 avec maison en brique, terrain 24 x irrég, supr 1962. Emily Blanchette, vve de Henry S. Montgomery à David Barton; \$3650 [91641].

Quartier St Jean-Baptiste

Ave Mont Royal, Nos 196. Lot 7-59 avec maison en bois, terrain 25 x 80, supr 2000. Jérémie Héту à Téléphore Gibeau; \$800 [91644].

Rue St André Nos 1202 et 1204. Lot 11-84, avec maison en brique, terrain 20.3 x 96.6 d'un côté et 96.9 de l'autre, supr 1956. Zotique Renaud et J. G. Boissonnault à John E. Fradd; \$1850 [91669].

Ave Duluth. Lots pt 12-156, 156a, terrain 40 x 7.4, supr 325.6. François Cormond à Léandre Bélanger; [91688].

St Louis—Mile-End

Rue St Laurent. Lot 1/2 N. 11-1142, terrain 25 x 85 vacant. The Montreal Investment & Freehold Co à Michael Sangolla et uxors; \$350 [91624].

Rue St Louis. Lots 11-179, 180, 185, 184; terrain 25 x 84 chacun vacants. Helen J. M. Bagg épouse de A. E. Lewis à Joseph Deschambault; \$1900 [91659].

Rue Hutchison. Lot 12-17-38, terrain 50 x 110.6, supr 5525 vacant. John Burnside à Wm J. A. Derome; \$300 et autres considérations [91700].

Westmount

Ave Victoria, Nos 415 à 419, Ave Springfield, Nos 16 et 18. Lots 215-95 pt S. O., 244-9, avec maisons en pierre et brique, terrain 50 x 130; 1 do 38.9 de front 38.3 en arrière x 100. Catherine Yates Vve de David Bradshaw à Robert McIntyre; \$17500 [91623].

Rue Cote St Antoine. Droits dans le lot pt 217, avec maison etc. Flavien Hurtubise à la succession Isais Hurtubise fils; \$10000 et autres considérations [91635].

Maisonneuve

Rues Orléans et Nicolet. Lots 18-280, 281, 282. Quartier Hoehelaga. Lots 23-828, \$29; 2 terrains 23 x 102; 2 do 25x121 supr 3023 chacun vacants. Emma Babeu épouse de Max Deslauriers à Joseph Laurence et Arsène Robitaille; \$1405.36 [91630].

Ave Letourneux. Lot 8-32, avec maison en bois et brique, terrain 25 x 100. Léon Payette à Napoléon Houle; \$975 [91680].

Outremont

Rue Durocher. Lot pt 32-1-75, terrain 25 x 90 vacant. Cléophas Roussin à André Silfrid Delisle; \$300 [91664].

Verdun

Ave Galt. Lot pt 4558, avec maison en bois, terrain 17.6 x 131.6. William Parsons à François Rowe; \$600 [91627].

Côte des Neiges

Rue King's Highway. Lot pt 163, avec maison en bois, terrain 87 pieds x 1 arpent (mesure française). Gustave Botteman à François Dalceggio; \$1000 [91650].

Sault aux Récollets

Lot pt 324 et droits sur pt du lot 324. J. Bte Bleignier dit Jarry à John Fisher; \$875 [91620].

Rue Labelle. Lot 489-101, terrain 25 x 87 vacant. The St Denis Land Co à Clément Venne; \$55 [91694].

St-Laurent

Ave du Parc. Lots 2629-254 pt N. O. 2629-255, terrain vacant. Philorum Simard à Wilfrid Simard; \$135 [91645].

Lots 641-3-171, 172; terrain vacant. The Montreal Investment & Freehold Co à James Connolly; \$150 [91679].

Lachine

1ère Avenue, Lot 916-103, terrain 50 x 120 vacant. John J. Cook et Jas Armstrong à Robert G. Brown; \$200 [91637].

Lot 626, terrain 50 x 110 vacant. Marie Louise Aurélie Boyer vve de Auguste Amos à Alfred Bayard; \$250 [91663].

Ste Anne de Bellevue

Lot 1/2 S. E. 19. Denis Brunet à Louise Crevier épouse d'Antoine St Denis; \$650 [91674].

Rivière des Prairies

Lot 116, terrain supr 2 arpents. John Duncan McIntosh à Paul Côté; \$70 [91619].

Voici les totaux des prix de ventes par quartiers :

St Jacques	\$3,750 00
St Louis	20,600 00
Ste Marie	16,413 00
Ouest	400 00
St Antoine	56,501 00
Hoehelaga	187 50
St Denis	4,766 63
St Gabriel	3,650 00
St Jean-Baptiste	2,650 00
St Louis Mile-End	2,550 00
Westmount	27,500 00
Maisonneuve	2,380 36

V. L. ACOMBE, Architecte
395 rue Laguchetière,

L. R. MONTBRIAND,
Architecte et Mesureur,
No 230 rue St-André,
Montréal.

J. EMILE VANIER,
Ingénieur Civil et Architecte.
Ancien élève de l'École Polytechnique. Constructions Civiles et Religieuses, Aqueducs, Egouts, Pavages. - 20 années de pratique.
107 rue St-Jacques, Montréal

HORMISDAS CONTANT, Entrepreneur Plâtrier, 290 rue Beaudry. Phone Bell E. 1177.

E. D. OUVILLE, Plombier
137B rue St-Urbain, Montréal.

L. G. IRARD & CIE, Plombiers, Couvresse, Ferblantiers. Spécialité: Corniche en tôle galvanisée. 695 rue St-Denis. Tel. Marchands 1910. Tel. Bell, Est 1017.

O. M. L. AVOIE,
Peintre-Décorateur,
Peintre d'enseignes
et de Maisons. - - -
Tapisier et Blanchisseur,
No 482 rue St-Hubert,
Telephone East 1412. Montréal.

POUR cueillir les fruits, vous avez besoin d'une de nos **ECHELLES A EXTENSION.** Elle vous économisera des minots de pommes en plus. Très légère et solide. Escompte libéral au commerce. **Demandez notre nouveau catalogue.**
The Waggoner Ladder Co., Limited,
LONDON, ONT.

Tel. t ell up 971
The Canada Electric Co.
L. ROUSSEAU, Gérant. 2503 Ste-Catherine
Installation de lumière électrique et d'horloges de contrôle électrique, téléphones pour entrepôts, cloches électriques, etc. Seuls agents pour la **STANDARD ELECTRIC TIME CO. de Waterbury, Conn.**

PRODUITS DE LA ONEIDA COMMUNITY

LICOUS, CHAINES À VACHES, Mains-de-Guide (Snaps), etc., etc.
Toutes les grandeurs, tous les genres. Peuvent être obtenus de tous les Jobbers du Canada.
Fabrique; - NIAGARA FALLS, Ont.

Ontario Silver Co., Limited
NIAGARA FALLS, Canada.

Manufacturiers de **Cuillers, Fourchettes, Coutellerie et Articles en plaqué.**
Demandez notre catalogue et nos cotations,

Machinerie à faire les Chemins

Machines à dresser les routes "Champion," Broyeurs de pierres, Rouleaux compresseurs, Balayuses de rues, Etendeuses de macadam, Charrues à terrassements, Raclours-niveleurs à roues.

The Good Roads Machinery Co., Limited.
John Challen, gérant, **HAMILTON, Ont.**

Outremont..... 300 00
Côte des Neiges..... 1,000 00

\$142,648 49

Les lots à bâtir ont remporté les prix suivants :

Quartier	Le pied
Ave. De Lorimier, Ste Marie,	35 2/7c.
Rue Nicolet, Hochelaga,	6 1/5c.
Rue Brebœuf, St Denis,	8c.
Rue Labelle, do 7 1/2, 5 1/2, 9 1/2, 8 1/2c.	
Rue St Hubert, do 7 6/7, 7 1/2c.	
Rue Cowan, do 7 1/2c.	
Rue St Laurent, St Louis Mile End,	16 1/2c.
Rue St Louis, do 30c.	

PRÊTS ET OBLIGATIONS HYPOTHÉCAIRES

Pendant la semaine terminée le 7 sept. 1901, le montant total des prêts et obligations hypothécaires a été de \$57,483 divisés comme suit, suivant catégories de prêteurs :

Particuliers.....	\$24,383
Successions.....	20,100
Cies de prêts.....	13,000
Total	\$57,483

Les prêts et obligations ont été consentis aux taux de :

4 p. c. pour \$700.
5 p. c. pour \$300; \$1,100; \$5,000; \$6,500; \$8,500 et \$10,000.
5 1/2 p. c. pour \$1,600 et \$13,000.
Les autres prêts et obligations portent 6 pour cent d'intérêt à l'exception de \$100; \$400; \$500 et \$600 à 7 et aussi \$1,200 à 8 pour cent d'intérêt.



Du 17 au 24 septembre 1901.

District de Montréal

La Cité de St Henri vs The Sun Life Assurance Co.

St Henri de Montréal — Le lot 1705-10 situé rue St Elizabeth, avec bâtisses. (Pour procurer titres).

Vente le 19 septembre, à 10 h. a. m., au bureau du shérif.

La succession Robert A. Ramsay vs Macaire Laurier et al.

Montreal—La partie du lot 318 et la presque totalité du lot 319 du quartier Saint-Antoine, situés rue Notre-Dame, avec bâtisses, etc.

Vente le 19 sept. à 11 h. a. m. au bureau du shérif.

District de Beauharnois

Oscar Leduc vs William Kelly et al

Beauharnois—La partie du lot 19 situé rue St Laurent avec bâtisses.

Vente le 18 sept., 11 h. a. m. au bureau du shérif.

District de Joliette

Urgé Piché vs Stanislas Léveillé.

Joliette—Les parties des lots 302 et 301-303 situés rue St Charles Borromée ainsi que le lot 386 situé rue St Pierre avec bâtisses.

Vente le 18 septembre, à 10 h. a. m. au bureau du shérif.

District de Kamouraska

La Fonderie de Plessisville vs Horace Caron et al.

St Clément—La partie du lot 5 du 7e rang, avec le moulin à scie etc., ainsi que le lot 6 du 8e rang, avec bâtisses.

Vente le 18 sept., à 11 h. a. m., à la porte de l'église paroissiale.



Pendant la semaine terminée le 14 Septembre 1901
MONTREAL-EST

Quartier St-Jacques

Rue Berri, No 430. Lots 1203-85 pt S. E. 1203-83, avec maison en brique, terrain 36.6 x 125 supr 4562.6. Gaspard Deserres à Romuald Delfosse; \$6649.24 [53738].

Quartier Ste-Marie

Rue Notre-Dame, Nos 1097 à 1105. Lot pt 71, avec maison en pierre et brique, terrain 44.9 d'un côté, 52.10 de l'autre x 61.3 d'un côté et 59.6 de l'autre supr 2925. John Henry Kennedy à Cléophas Roussin; \$5000 [53749].

Rue Notre-Dame, Nos 1097 à 1105. Lot pt 71, avec maison en pierre et brique, terrain 44.9 d'un côté, 52.10 de l'autre x 61.3 d'un côté et 59.6 de l'autre supr 2925. Cléophas Roussin à Uldorie Delisle; \$100 [53750].

Rue Maisonneuve, Nos 420 à 424a. Lot 1101-90, avec maison en pierre et brique, terrain 38 x 113 supr 4294. A. Gedéon Limoges à Joseph Charland; \$4500 [53762].

Rue Dufresne, No 96. Lot pt S. 1434, avec maison en brique, terrain 25 x 84 supr 2100. Les Mineurs de Horm. Mazurette dit Lapierre à Alphonse Bélanger; \$1600 [53767].

Ave De Lorimier, Nos 252 à 256, Lafontaine No 400. Lot pt 503-13, avec maison en brique, terrain 49 x 95 supr 4655. Carmélie Robillard Vve de Moïse Picard à Jos. Raphael Beauchamp; \$4600 [53768].

MONTREAL-OUEST

Quartier Ste-Anne

Rues St Patrice Nos 194 à 198 et Shearer Nos 151 à 157. Lot 997, avec maison en brique, terrain supr 6720. Le Shérif de Montréal à The Montreal Loan & Mortgage Co; \$501 [135537].

Rues Colborn Nos 156 à 166 et William Nos 194 à 198. Lots 1314, pt 1316, avec maison en brique, terrain 45 x 90; 1 do 27 d'un côté 25 de l'autre x 96, supr 2490. Amédée Chartrand à Daniel Gallery; \$8300 [135550].

Rue Shannon Nos 23 et 25. Droits dans le lot pt 1655, avec maison en bois, terrain 48 x 100. William Furlong à Michael Furloag; \$250 [135554].

Rue Shannon Nos 23 et 25. Droits dans le lot pt 1655, avec maison en bois, terrain 48 x 100. Michael Furlong à De Mary Ann Mohan Vve de Michael Furlong; \$245 [135555].

Rue Shannon Nos 23 et 25. Droits dans le lot pt 1655, avec maison en bois, terrain 48 x 100. Dame Marie Louise Furlong épouse de C. J. Considine à Dame Mary Ann Mohan Vve de Michael Furlong; \$300 [135556].

Quartier St-Antoine

Rue Craig Nos 790 et 794 et Petite rue St Antoine Nos 17 et 19. Lots 930, 931, avec maison en bois, terrain irr, supr 1286; 1 do 35.6 x irr, supr 1038. La substitution Joseph Cadorette à Mde Cyrillia alias Sirena Cadorette épouse de Avila Perrault; \$6825 [135539].

Rue St Marc No 49. Lot pt 1625-24-J, avec maison en pierre et brique, terrain 19.4 de front 19.8 en arrière x 115.6. Le Shérif de Montréal à la succession Wm Brown Hamilton; \$2400 [135542].

Rue St Antoine Nos 60 à 62. Lot pt N. O. 959, avec maison en bois, terrain 55 x 150, supr 8250. Succ. John Baker Murphy à James J. Murphy; \$10000 [135559].

V. L. ACOMBE, Architecte
395 rue Legachetière.

L. R. MONTBRIAND,

Architecte et Mesureur,

No 230 rue St-André,

Montréal.

J. EMILE VANIER,
Ingénieur Civil et Architecte
Ancien élève de l'Ecole Polytechnique. Constructions Civiles et Reli-
gueuses, Aqueux, Egouts, Pava-
vages. 20 années de pratique.
107 rue St-Jacques, Montréal

HORMISDAS CONTANT, Entrepreneur Plâ-
trier, 290 rue Beaudry. Phone Bell E. 1177.

E. DOUVILLE, Plombier
137B rue St-Urbain, Montréal.

L. G. RICHARD & CIE, Plombiers, Couvreurs,
Ferblantiers, Spécialité: Corniche en
tôle galvanisée. 695 rue St-Denis. Tel. Mar-
chands 1910. Tel. Bell, Est 1017.

O. M. L'AVOIE,

Peintre-Décorateur,

Peintre d'Enseignes

et de Maisons.

Tapissier et Blanchisseur,

No 482 rue St-Hubert,

Telephone East 1412.

Montréal.

POUR cueillir les fruits, vous avez besoin d'une
de nos EC-ELLES A EXTENSION. Elle
vous économisera des minots de pommes en plus.
Très légère et solide. Escompte libéral au com-
merce. Demandez notre nouveau catalogue.

The Waggoner Ladder Co., Limited,

LONDON, ONT.

Tel. & call up 971

The Canada Electric Co.

L. ROUSSEAU, Gérant. 2503 Ste-Catherine

Installation de lumière électrique et d'horloges
de contrôle électrique, téléphones pour entrepôts,
câbles électriques, etc. Seuls agents pour la

STANDARD ELECTRIC TIME CO. de
Waterbury, Conn.

PRODUITS DE ONEIDA COMMUNITY

LICOUS, CHAINES A VACHES,
Mains-de-Guide (Snaps), etc., etc.

Toutes les grandeurs, tous les genres. Peuvent être
obtenus de tous les Jobbers du Canada.

Fabrique: - NIAGARA FALLS, Ont.

Ontario Silver Co., Limited

NIAGARA FALLS, Canada.

Manufacturiers de Cuillers, Four-
chettes, Contellerie et Articles en
plaque.

Demandez notre catalogue et nos cotations.

Machinerie à faire les Chemins

Machines à dresser les routes
"Champion," Broyeurs de pierres,
Rouleaux compresseurs, Balayeuses
de rues, Etenduses de macadam,
Charrues à terrassements,
Raclours niveleurs à roues.

The Good Roads Machinery Co., Limited.
John Challen, gérant, HAMILTON, Ont.

HOCHELAGA ET JACQUES-CARTIER

Quartier St-Denis

Rue Dufferin, ave Christophe Colomb et Stadacona. Lots 1/2 ind de la 1/2 S. E. 329-195 à 208, 244 à 250, 5-315 à 319, Quartier Hochelaga lots 23-47 à 49, 1 terrain 28 d'un côté, 26.7 de l'autre x 98 supr 2680; 13 do 25 x 98 supr 2450; 5 do 25 x 130; 1 do 25 x 110; 2 do 24 x 110 chacun vacants. Arthur E. Brock in trust à James St George Dillon; \$1.00 et autres bonnes et valables considérations [91716].

Rue Huntley, No 745. Lot 1/2 N. 8-620, avec maison en bois, terrain 25 x 100. Alphonse Lecours à Ovide Lefebvre; \$800 [91729].

Rue Drolet, Nos 700 et 702. Lot 167-29, avec maison en brique, terrain 35 x 75.4 supr 2637. Louis Lecompte à Joseph Tardy; \$1000 [91746].

Quartier St-Jean-Baptiste

Rue Boyer, Nos 176 et 178. Lot 8-291, avec maison en brique, terrain 26 x 47.6 supr 1235. Louis Etienne G. H. Boyer à Joseph S. Lamarche; \$500 [91725].

Rue Lasalle, Nos 50 et 52 et rue Querbes. Lot 6-25 Outremont lots 33-66 à 70 pt 33-71 avec maison en brique, terrain 24 x 69; 5 do 30 x 89; 1 do 8 x 89. Frédéric Michaud et Alfred Lambert à Joseph Lamoureux; \$6745 [91743].

Rue St Laurent, Nos 1112 à 1118 et rue Mitcheson. Lot 1/16 ind. de 416 avec maison en brique, terrain 47.3 x 90.6. Mélina David, épouse de Wm Reckner à Louis David, père; \$20 [91763].

Ste Cunégonde

Rue St Antoine. Lot 386-132 avec maison en pierre et brique, terrain 24 x 110. Agnès Lannin, épouse de Alph. Ledoux à Joseph J. Lannin; \$4100 (à réméré) [91750].

St-Louis-Mile-End

Rue Clark. Lot 1/2 N. 11-1097, terrain 25 x 88, vacant. Joseph A. L. Barbeau à Alphonse Thomas; \$300 [91745].

St-Henri

Rue Ste Marguerite. Lot 1737 avec maison en brique, terrain 60 x 90. Marie Louise Tremblay, vve de Frk Tel. Goulette à Ed. Lachapelle; \$1900 [91768].

De Lorimier

Ave Mont Royal. Lots 7-4, 5, terrain 27 x 103.7 d'un côté et 104.6 de l'autre 1 do 27 x 104.6 d'un côté et 105.6 de l'autre chacun vacants. Damase Amédée Dufresne à Zéphirine Larin épouse de Alexis Champagne; \$700 [91740].

Rue Chaussée. Lot 38, terrain 40 x 100 vacant. Alfred Lionais & Henri Lionais à François Boutin; \$780 [91764].

Ave A. Lot 153-90, avec maison en pierre et brique, terrain 40 x 115. Philéas Robinson à Ludger Gariépy \$4800 [91769].

Maisonneuve

Rue Desjardins. Lots 14-274a, 274b, 274c, terrain 22 x 100; 2 do 21 x 100 chacun vacants. Abondius Galarneau à Amiot, Lecours & Larivière \$1050 (à réméré) [91754].

Rue Ernest. Lots 8-500, 501, terrain 24 x 117.6 supr 2820 chacun vacants. Ludger Gariépy à Philéas Robinson; \$900 [91760].

Verdun

Rue Mullarky. Lot pt 3401-98, terrain irr, supr 1751 vacant. The Canadian Pacific Ry Co à Orille L. Henault; \$299 [91715].

Lots 3405-430, 431, terrain 25 x 112.6 chacun vacants. La succession Daniel Hadley à Paul Vermette; \$450 [91731].

Rue Edna. Lot 3405-32, 33 terrain 55 x 84 d'un côté et 113.4 de l'autre vacant. Ernest St Pierre à Damase Archambault; \$450 [91766].

Sault aux Récollets

Rue Labelle. Lot 489-236, terrain 25 x 87, vacant. The St Denis Land Co à Ludger Collin; \$55 [91721].

St-Laurent

Ave Letang. Lot 2629-192, terrain 25 x irrg, vacant. La faillite Letang, Letang & Cie à Joseph Guilbault; \$26.55 [91752].

Lot pt 104. Emile Jasmin à Bartlett McLennan; \$900 [91773].

Voici les totaux des prix de ventes par quartiers :

St Jacques.....	\$6,649 24
Ste Marie.....	15,800 00
Ste-Anne.....	9,596 00
St Antoine.....	19,225 00
St Denis.....	1,800 00
St Jean-Baptiste.....	7,265 00
Ste Cunégonde.....	4,100 00
St Louis-Mile-End....	300 00
St Henri.....	1,900 00
De Lorimier.....	6,280 00
Maisonneuve.....	1,950 00
Verdun.....	1,199 00

\$76,064 24

Les lots à bâtir ont remporté les prix suivants :

	Quartier	Le pied
Rue Clark,	St Louis-Mile End,	13 $\frac{3}{4}$ c
Ave Mont Royal,	Delorimier	12 2/5c
Rue Chaussé,	do	19 $\frac{1}{2}$ c
Rue Ernest,	Maisonneuve,	16c
Rue Mullarky,	Verdun,	17 $\frac{1}{2}$ c

PRÊTS ET OBLIGATIONS HYPOTHÉCAIRES

Pendant la semaine terminée le 14 sept. 1901, le montant total des prêts et obligations hypothécaires a été de \$64,118 divisés comme suit, suivant catégories de prêteurs :

Particuliers.....	\$38,218
Cies de prêts.....	11,300
Autres corporations.	14,600

\$64,118

Les prêts et obligations ont été consentis aux taux de :

- 4 p. c. pour \$5000.
- 5 p. c. pour \$2,500 ; \$5,000 et \$12,000.
- 5 $\frac{1}{2}$ p. c. pour \$9,000.

Les autres prêts et obligations portent 6 pour cent d'intérêt à l'exception de \$300 ; \$500 ; \$1,050 à 7 et \$900 à 8 p. c. d'intérêt.



Contrats donnés

Pendant la semaine terminée le 14 septembre 1901.

Chez Perrault & Lesage, architectes, No 17 Côte de la Place d'Armes. Une bâtisse à 7 étages, formant bureaux 71 et 71a rue Saint-Jacques. Couverture, Bernier Frères; plompage, D. Ouimet; enduits, N. Contant; peinture et vitrerie, C. Bélanger; Abat-jours; P. Leclerc fils; ascenseur, Fensom Elevator Works; éclairage électrique, Canada Electric Co; chauffage, Joseph Lamarche; zinc, Pedlar Metal Roofing Co. Propriétaire, A. Bourgeau, esq.

NOTES

M. Alph. Content, architecte a préparé les plans et devis pour une serre que M. Tancrede Bienvenue fera ériger au No 580 rue Sherbrooke.

MM. Macduff & Lemieux, architectes ont préparé les plans et devis d'une résidence, pour les Frères des Ecoles Chrétiennes que la commission scolaire fera ériger à Maisonneuve.

MM. Macduff & Lemieux, architectes préparent les plans et devis pour un marché, qui sera érigé à grand' Mère.

M. C. A. Reeves, architecte a préparé les plans et devis pour un coté de maison formant 3 logements que M. S. Chicoine fera ériger avenue Pie IX à Maisonneuve.

M. C. A. Reeves, architecte prépare les plans et devis formant 2 logements que M. U. Laporte, épicier fera ériger au coin des rues Iberville et Forsyth. Les soumissions seront demandées sous peu.

M. C. A. Reeves, architecte prépare les plans et devis pour 3 maisons formant 5 flats et 2 autres logements que Mde E. Cormier fera ériger sur l'Avenue Laval. Les soumissions seront demandées sous peu.

Permis de construire à Montréal

Coin des rues Laurier et Carrière, une bâtisse formant un couvent, 84 x 54, à 3 étages, en pierre et brique; coût probable \$15,000. Propriétaire, la Commission scolaire de la ville Côte St Louis; architectes, Sincennes & Courval; entrepreneur, Ls Ouimet (836).

Rue Aqueduct, Nos 223 à 229 modifications à une maison; coût, \$50. Propriétaire, la succession Dr O. Archambault; entrepreneur, E. H. Marsan (837).

Rue Forsyth, près de la rue Iberville, une maison formant 2 logements 22 $\frac{1}{2}$ x 36, à 2 étages, en brique, couverture en gravois; coût probable \$1200. Propriétaire U. Laporte; architecte C. A. Reeves (838).

Rue Massue, près de l'avenue Laurier, trois maisons, formant logements, 20 x 36, à 2 étages, en bois et pierre, couverture en gravois; coût probable \$1000 chacune. Propriétaire Jos. Brosseau (839 à 841).

Rue Joliette, près de la rue Ste-Catherine, 2 maisons formant 6 logements, 48 x 36, à 3 étages, en brique, couverture en gravois; coût probable \$4800. Propriétaire A. Emond; architecte C. A. Reeves; entrepreneur A. Tétrault (842, 843).

Rue des Seigneurs No 377, une maison formant 2 logements, 22 x 40, à 2 étages, en pierre et brique; couverture en gravois; coût probable \$1500. Propriétaire H. Levesque (844).

Rue Aylwin, près de la rue Ontario, une maison formant 2 logements, 25 x 30, à 2 étages; coût probable, \$1500. Propriétaire, O. Therrien (845).

Ruelle St Michel, No. 222, une maison formant 3 logements 25 x 36 à 3 étages, en pierre et brique, couverture en gravois; coût probable, \$2,800. Propriétaire, E. Laberge; entrepreneur, Geo. Tétrault (846).

Broches à foin

La Canada Hardware Co, rue de Bresoles Montréal, recevra sous peu 100 tonnes de broches à foin. Cette marchandise était très rare sur le marché; il serait prudent de placer les commandes de bonne heure.

C. H. LeTOURNEUX, prés. C. LeTOURNEUX, vice-prés. J. LeTOURNEUX, sec.-trés
LeTOURNEUX, FILS & CIE, Lim., MARCHANDS FERRONNIERS
Nos. 259, 261, 263 ET 265 RUE SAINT-PAUL MONTREAL

JOHN
BERTRAM
& SONS,



Manufacturiers d'Outils pour Machines

Seront heureux de correspondre avec les personnes intéressées.

DUNDAS, ONT., - (Canada.)

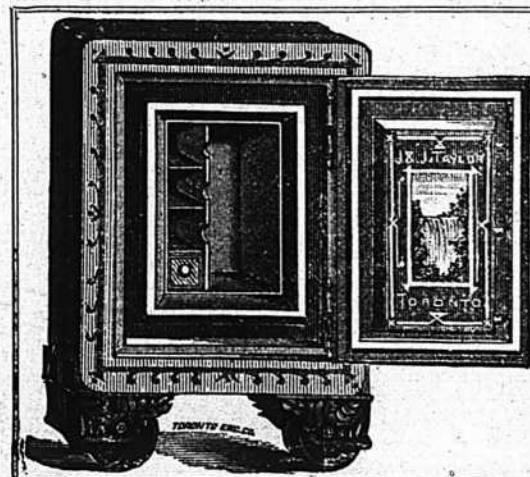

J. & J. TAYLOR
TORONTO SAFE WORKS

TORONTO, ONT.

Etablis depuis près d'un demi-siècle.

Manufacturiers de Coffres-forts à l'épreuve du feu, à l'épreuve du feu et des voleurs; de portes de voûtes à l'épreuve du feu et des voleurs, et de plaques pour voûtes.

R. B. HILLS,

Agent pour Montréal

1804 Rue Notre-Dame.

FERRONNERIES, HUILE,
PEINTURES, CHARBON,
ETC., ETC.

E. Caranagh Co
COR. AVENUE D'ARME & SEIGNEURS

Manufacturiers et Importateurs,
Montréal.

Tel. Bell Main 3951 Tel. Marchands 1381

T. PREFONTAINE & CIE

LIMITÉ

Bois de Sciage et de Charpente

GROS ET DETAIL

Bureau: coin des rues NAPOLEON ET TRACY

STE-CUNEGONDE

Clos à bois, le long du Canal Lachine, des deux côtés. Téléphone Bell 8141, Montréal.

Spécialité: Bois préparés de toutes façons, assortis par longueurs et largeurs en grande quantité.



VENTES ENREGISTRÉES

Pendant la semaine terminée le 5 Octobre 1901
Quartier St-Jacques

Ruelle Bérard, No 80. Lot pt S. E. 1190 avec boutique en bois et brique, terrain 80 x 55 sup 4400. La faillite A. Couvrette & Fils à Arthur Paquette; \$800 [53863].

Quartier St Laurent

Rue St Urbain, Nos 27 à 31. Lot 5/6 ind. 804-A, B, avec maison en bois et brique, 1 terrain irrég., sup 3418; 1 do 22.6 x 154, sup 3464; Mary Bulmer, épouse de Thos Fraser et al à Ida Bulmer, épouse de Wm Rutherford, jr.; \$9000 et autres considérations [53867].

Rue St Laurent, No 660. Lot 110-2, 3, 2-terrain 24 d'un côté, 22.3 de l'autre x 98.6 sup 2270; chacun vacants. Adelina Brisebois, épouse de Anthime Daoust à Deserres & Frère; \$3500 [53885].

Quartier St-Louis

Rue St Denis, Nos 414 à 418. Lot 746-37, 38 pt S. E. 746-36 avec maison en pierre et brique, 1 terrain 30 x 92; 1 do 18 x 30; 1 do irrég sup 1230. Léonard G. de Tonnancourt à Corinne Francœur, épouse de J. Henri Brassard; \$8500 [53866].

Quartier Ste-Marie

Rues Ste Catherine, Nos 667 à 677; Iberville Nos 75 à 83. Lot 1598-29 à 31 avec maison en brique terrain 226 x 60, sup 1350 chacun; 1 do 40 x 67.6. Chs A. Prevost à George Dubois; 17000 [53862].

Rue Logan, Nos 245 à 249. Lot 1/2 S. O. 853, avec maison en brique, terrain 25.6 x 95 sup 2420.6. Stanislas Soulière à Théodule Dumont; \$3150 [53877].

Rue Plessis, Nos 91 et 93. Lot 362, avec maison en brique, terrain 50 x 101 sup 5050. Urgel St Cerny à Adèle Lalumière; \$7500 [53878].

Rue Fullon, Nos 545 et 547. Lots 1465, 1466, avec maison en brique, 1 terrain 41.9 x 215 sup 8825; 1 do 16.6 x 215 sup 3547. Le Shérif de Montréal à The Montreal Loan & Mortgage Co; \$4500 [53886].

MONTREAL-OUEST

Quartier St Antoine

Rue Latour, Nos 40 à 42. Lot 5/6 ind 1027, avec maison en brique, terrain irrég sup 7505; Dame Mary Bulmer épouse de Thos Fraser et al à Dame Ida Bulmer épouse de Wm Rutherford jr.; \$5800 et autres considérations [135606].

Rue Ste Catherine, No 2794. Lot pt 1653-17, avec maison en pierre et brique, terrain 20 x 116 sup 2320. Dame Amélia Hart Vve de Wm Hymian à Mlle Mary Barbara Bademach; \$3300 [135613].

Rue Drummond, No 71. Lot 1501, avec maison en brique, terrain 28 x 118 sup 3304. Rév. Kerman Jackson à La Succession Hy G. Burleigh; \$5446.31 [135618].

Rue Durocher No 4. Lot 1850-4, avec maison en pierre et brique, terrain 21 x 69 d'un côté et 72 de l'autre, sup 1480. Le Shérif de Montréal à The Merchants Bank of Canada; \$3500 [135622].

Belmont Park No 40. Lot 1112-3, avec cottage en pierre et brique, terrain 22 x 91.4. Dme Jane B. Christie épouse de James Dakers à Alexander T. Higginson; \$5500 [135627].

Rue Shuter No 99. Lot 1841-c, avec maison en pierre et brique, terrain 25 x 93. Caroline Augusta Millen et George Haggart Hill à Dme Margaret Cassels. Vve de John Geo. Blake-more; \$5000 [135628].

LOTS à **BATIR** — Localité Superbe, de Grand Avenir. S'adresser à A. & H. Lionels, 25, r. St-Gabriel, Montréal.

McCashill, Dougall & Co
Fabricants de
Vernis Fins
et *Sopans*.
Montreal

McArthur, Corneille & Cie

Importateurs et Fabricants de

**Peintures, Huiles, Vernis, Vitres
Produits Chimiques et Matières
colorantes de tous genres.**

**Spécialités de Colles-fortes
et d'Huiles à Machinerie.**

DEMANDEZ NOS PRIX

**310, 312, 314, 316 RUE ST-PAUL
MONTREAL.**

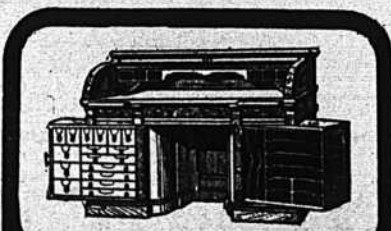

LE BUREAU DU JOUR

Toutes les combinaisons nécessaires pour rendre un bureau pratique, abrégeant l'ouvrage et économique se trouvent dans ceux que nous manufacturons. Sous le rapport de la matière première, de la construction, du fini et de l'utilité, de la durée et du dessin, ils devancent toutes les autres marques.

Ils transforment tout bureau en un bureau plus confortable. Notre catalogue fournit tous les renseignements.
Canadian Office and School Furniture Co., "Limited,"
Preston, Ont., Can.
Ameublements pour Bureaux, Ecoles, Eglises et Loges.

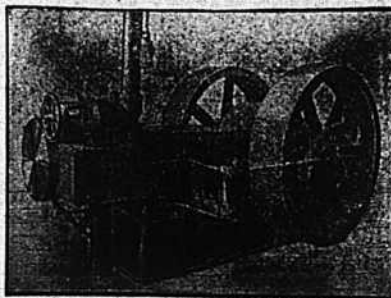

Engins à Vapeur "PEERLESS"

Se graissant eux mêmes, automatiques
Et — Chaudières de us genres, Réchauffeurs,
Pompes, Machines travailler le bois, Grues
à vapeur, etc.

E. LEONARD & SONS

Cin des rues Common et Nazareth, Montréal

Rue St Martin No 210. Lot pt 367, avec maison en brique. terrain 18.9 x 102.3, sup 1909. Adam G. Thomson et al à Alexander Craik; \$2200 [135633].

HOCHELAGA ET JACQUES-CARTIER

Quartier Hochelaga.

Rues Duquette, Chambly, Ontario. Lots 23-91 à 95, 155, 156, 139, 140; terrain 23x110, sup 2530; 3 do 24 x 110, sup 2640; 1 do 25 x 110, sup 2750; 2 do 25 x 122, sup 3050; 1 do 25 x 110; 1 do 24 x 110. Wm Léon Dutil à Ucal H. Dandurand; \$2180 et autres considérations [91958].

Rue Forsyth. Lots 23-226 à 231, 2 terrains 23 x 110, sup 2530; 3 do 24 x 110, sup 2640; 1 do 25 x 110, sup 2750 chacun vacants. Ed. A. Baynard à Wm Léon Dutil; \$1200 [91987].

Rue Forsyth. Lots 23-226 à 231, 2 terrains 23 x 110, sup 2530; 3 do 24 x 110, sup 2640; 1 do 25 x 110, sup 2750 chacun vacants. Wm Léon Dutil à Ucal H. Dandurand; \$1200 [91988].

Rues Ste Catherine, Nicolet et Chambly. Lots 23-429, 453, 503, 537, 546, 609, 610, terrain 24 x 110, sup 2640; 1 do 24 x 121, sup 2904; 1 do 23 x 121, sup 2783; 1 do 25x100; 1 do 24 x 122, sup 3928; 2 do 25 x 121, sup 3025 chacun vacants. Vincent Lacombe à Louis Nap. Dupuis; \$5740 [92017].

Quartier St-Denis

Rue Drolet. Lots pt S. E. 167-43, pt N. O. 167-42, terrain 36 x 75 d'un côté et 76.4 de l'autre, sup 2737 vacant. Herminie Boucher Vve de Joseph Guilbault à Virginie Ethier épouse de Louis Nap. Zotique Robin dit Lapointe; \$350 [92041].

Rue Dufferin No 288. Lot 329-38, avec maison en bois et brique, terrain 25 x 80, sup 2000. François-Xavier Rodier sr à Antoine Lapierre; \$700 [92042].

Quartier St Jean-Baptiste

Rue St Denis Nos 921 et 923. Lot 15-471, avec maison en pierre et brique, terrain 25 x 95, sup 2375. Louis Napoléon Dupuis à Vincent Lacombe; \$8000 [91970].

Rues Mentana et St André. Lots 10-60, 64, 2 terrains 24 x 94, sup 2256 chacun vacants. Le Shérif de Montréal à The Merchants Bank of Canada; \$525 [91975].

Rue Seaton. Lot 1-256, terrain 25 x 103, 2575 vacant. Jos Théodule Cardinal à Dolphis Rochon; \$450 [92054].

Rue St André, Nos 1206 à 1212. Lots 11-85, 86, avec maison en pierre et brique, terrain 40.6 x 96.9 d'un côté et 97.3 de l'autre, sup 3927. J. B. Osias Rochon à Moise Bastien; \$3800 [92071].

St Louis—Mile-End

Rue Mance. Lot 1/2 S. E. 12-13-11, terrain 25 x 105 vacant. Arthur G. Joyce à Bertha Lillie Clarke épouse de John Boyd; \$320 [91997].

Ave du Parc et rue Hutchison. Lot 12-2-106, 107 Outremont, lot 32-3-4; 2 terrains 24 x 93.6; 1 do 50 x 100, chacun vacants. The Montreal Investment and Freehold Co à Jos. Horn. Vanier; \$2170 [92068].

Westmount

Ave Windsor. Lot pt S. O. 214-5 b, avec maison en brique, terrain 23.4 x 109.8. Alonzo Chs Matthews à Alexandre Goodser Fowler Moss; \$6300 [91965].

Rue York, coin de la rue Prince Albert. Lot 5/6 ind. 208-60, 60a, 61a, 214-50b, 51, 52, avec 2 maisons en pierre et brique, terrain 100 x 120. Mary Bulmer épouse de Thos Fraser et al à Ida Bulmer épouse de Wm Rutherford jr; \$8,000 et autres considérations [91976].

Lot pt 210, terrain 95.6 x 75 vacant. Ant. St Germain à The Town of Westmount; \$1074.30 [91999].

Lot pt 210, terrain 96.6 x 75, vacant. Alberoni Christin dit St Amour en sa qualité de tuteur aux Enfants Mineurs de J. H. Ca.

dorette à The Town of Westmont; \$1085.55 [92000].

Rue Selby. Lot 383-71 avec maison en pierre et brique, terrain 25.3 x 76.8 d'un côté et 80 de l'autre. La succession John Archibald à George Buchanan; \$2750 [92001].

Ave Greene. Lot 361-7, 8 avec maison en pierre et brique, terrain supr 2700. Le Shérif de Montréal à The Merchants Bank of Canada; \$3200 [92023].

Ave Victoria. Lot pt S. E. 215-100 avec maison en pierre et brique, terrain 20 x 130. The St Lawrence Investment Society Ltd à Wm H. Walkley; \$2137.20 [92025].

Ave Chesterfield. Lot 208-21, 21A, 22, terrain 105.8 d'un côté 95.8 de l'autre x 120.6 d'un côté et 112.10 de l'autre, supr 11213, vacant. John Edwin Bulmer et al à Margaret Watson Ferrier, épouse de John Torrance; \$3363.90 [92064].

St-Henri

Rue Ste Elizabeth. Lot 1705-49, avec maison en bois, terrain supr 1752. Napoléon Fréchette à Pierre Bisailon; \$1100 [92044].
Rues Notre-Dame, Nos 3397 à 3403 et St-Jean, Nos 115 et 117. Lots pt 941-17, 18, 19, avec maison en pierre et brique, terrain 39 de front, 49.2 en arrière x 98. La faillite N. F. Bédard à Marie Antoinette Houle épouse de Jos. Dollard Major; \$8600 [92073].

De Lorimier

Rue projetée. Lots 7-58, 59, terrain 50 x 71 d'un côté et 70.6 de l'autre vacant. Damase Amédée Dufresne à Joseph Lanthier; \$200 [91995].

Rue projetée. Lots 7-58, 59, terrain 50 x 71 d'un côté et 70.6 de l'autre vacant. Joseph Lanthier à Eustache Brunet jr; \$150 et autres considérations [91996].

Maison neuve

4e avenue. Lot 1a-818, terrain 25 x 100 vacant. Joseph Trudel à Joseph Henri A. Gratton; \$550 [91977].

4ème avenue. Lot 1a-816, terrain 25 x 100 vacant. Joseph Trudel à J. Bte Major; \$550 [91978].

4ème avenue. Lot 1a-820, terrain 25 x 100 vacant. Joseph Trudel à Alexandre Vailancourt; \$550 [91979].

Rue Notre-Dame. Lots 1-410 à 413, terrain 25 x 100 chacun vacants. La Succession Chs T. Viau à Césaire Charbonneau; \$2000 [91980].

Rue Orléans. Lots 18-283, 284, 285, terrain 23 x 102 chacun vacants. Joseph Daniel à Joseph Arthur Allard; \$1800 [91998].

5ème Avenue. Lots 2-808, 809, terrain 25 x 60 chacun vacants. Joseph Riendeau fils à J. Bte Adam; \$600 [92033].

4ème Avenue. Lot 1a-822, terrain 25 x 100 vacant. Joseph Trudel à Emery Lespérance; \$550 [92052].

Verdun

Chemin de Lachine. Lot pt 4668, avec maison en brique, terrain 85 x 198 d'un côté et 195 de l'autre. Ucal H. Dandurand à Wm Léon Dutil; \$10000 [91955].

Ave Galt. Lot 4546-43, terrain 25 x 122, supr 3050. Ucal H. Dandurand et al à Dolphis Giroux; \$275 [92018].

Rue Wellington. Lots 3401-114, 115, terrain 25 x 105, supr 2625 chacun vacants. The Canadian Pacific Ry Co à Kate Burns épouse de Thos Powers; \$892 [92056].

Rue Laggan. Lots 3401-248, 249, terrain 9 de front 50 en arrière x 100 d'un côté et 78 de l'autre, supr 4562 vacant. The Canadian Pacific Ry Co à Alfred Thos Allen; \$550 [92057].

Coteau St Pierre

Lot 126-17, avec maison en bois, terrain 60 x 90. Séraphin Messayer dit-Laplaine fils à Arthur Guilbault; \$600 [91962].

St-Laurent

Lot 66. Damase Laurin à Robert Boa; \$675 [92043].

V. L. ACOMBE, Architecte,
395 rue LaSalle.

L. R. MONTBRIAND,

Architecte et Mesureur,

No 290 rue St-André,
Montréal.

J. EMILE VANIER,
Ingénieur Civil et Architecte
Ancien élève de l'École Polytechnique. Constructions Civiles et Religieuses, Aqueducs, Egouts, Pavages. 20 années de pratique.
107 rue St Jacques, Montréal

HORMISDAS CONTANT, Entrepreneur Plâtrier, 290 rue Beaudry. Phone Bell E. 1177.

E. DOUVILLE, Plombier
137B rue St-Urbain, Montréal.

L. G. IRARD & CIE, Plombiers, Couvresseurs, Ferblantiers. Spécialité: Corniche en tôle galvanisée. 695 rue St-Denis. Tel. Marchands 1910. Tel. Bell, Est 1017.

O. M. L. AVOIE,

Peintre-Décorateur,
Peintre d'enseignes
et de Maisons. Tapissier et Blanchisseur,

No 482 rue St-Hubert,

Telephone East 1412. Montréal.

POUR cueillir les fruits, vous avez besoin d'une de nos **ECHELLES A EXTENSION.** Elle vous économisera des minots de pommes en plus. Très légère et solide. Escompte libéral au commerce. **Demandez notre nouveau catalogue.**

The Waggoner Ladder Co., Limited,
LONDON, ONT.

Tel. : eil up 971

The Canada Electric Co.

L. ROUSSEAU, Gérant. 2503 Ste-Catherine
Installation de lumière électrique et d'horloges de contrôle électrique, téléphones pour entrepôts, clichés électriques, etc. Seuls agents pour la

STANDARD ELECTRIC TIME CO. de Waterbury, Conn.

PRODUITS DE L'ONEIDA COMMUNITY

LICOUS, CHAINES A VACHES, Mains-de-Guide (Snaps), etc., etc.

Toutes les grandeurs, tous les genres. Peuvent être obtenus de tous les Jobbers du Canada.

Fabrique: — NIAGARA FALLS, Ont.

Ontario Silver Co., Limited

NIAGARA FALLS, Canada.

Manufacturiers de **Cuillers, Fourchettes, Coutellerie et Articles en plaqué.**

Demandez notre catalogue et nos cotations.

Machinerie à faire les Chemins

Machines à dresser les routes "Champion," Broyeurs de pierres, Rouleaux compresseurs, Balayuses de rues, Etendeuses de macadam, Charrues à terrassements, Raclours niveleurs à roues.

The Good Roads Machinery Co., Limited. John Challen, gérant, HAMILTON, Ont.

Lot 2630-84 terrain vacant. The Sun Life Assurance Co à Exupère Hotte, vve de Magloire Brunet; \$100 [92055].

Lachine

Lot pt 781. Louis Clément dit Larivière à Geo. W. Garrow; \$1800 [92014].

Lot pt N. O. 786. Hy T. Wilgress à A. G. Evans; \$350 [92015].

Lot 581. Victorien Labelle à Zéphirin Ethier; \$900 [92034].

Pointe Claire

Lot 99-5, terrain vacant. Arsène Charlebois à Alex Briebois; \$475 [92069].

Voici les totaux des prix de ventes par quartiers:

St Jacques	\$ 800 00
St Laurent	12,500 00
St Louis	8,500 00
Ste Marie	32,150 00
St Antoine	30,746 31
Hochelaga	10,320 00
St Denis	1,050 00
St Jean-Baptiste	12,775 00
St Louis Mile-End	2,490 00
Westmount	27,910 95
St Henri	9,700 00
De Lorimier	350 00
Maison neuve	6,600 00
Verdun	1,717 00
Coteau St Pierre	600 00

\$171,209 26

Les lots à bâtir ont remporté les prix suivants:

Quartier	Le pied
Rue St Laurent, St Laurent,	77c
Rue Forsyth, Hochelaga,	78c
Rue Drolet, St Denis,	12 7/9c
Rue Seaton, St Jean-Baptiste,	17 3/5c
Rue Mance, St Louis-Mile End,	12 1/5c
've du Parc, do	22 5/6c
Ave Chesterfield, Westmount,	30c
4ème avenue, Maison neuve,	22c
Rue Notre-Dame, do	20c
Rue Orleans, do	25 4/7c
5ème avenue, do	20c
Ave Galt, Verdun,	9c
Rue Wellington, do	17c

PRÊTS ET OBLIGATIONS HYPOTHÉCAIRES

Pendant la semaine terminée le 5 octobre 1901, le montant total des prêts et obligations hypothécaires a été de \$68,523 divisés comme suit, suivant catégories de prêteurs:

Particuliers	\$50,223
Successions	9,100
Cies de prêts	9,200
	\$68,523

Les prêts et obligations ont été consentis aux taux de:

- 4 p. c. pour \$200.
- 5 p. c. pour 2 sommes de \$1,500 et \$2,000; \$2,500; \$4,000; \$5,200 et \$23,000.
- 5 1/2 p. c. pour \$1,000.
- 5 1/2 p. c. pour \$700.

Les autres prêts et obligations portent 6 pour cent d'intérêt à l'exception de \$100, \$3,000 à 7 p. c., \$400 et \$500 à 8 pour cent.

JOURNAL DE LA JEUNESSE. — Sommaire de la 1504e livraison (28 sept 1901). — Le Roman d'un Sot, par François Deschamps. Les Voiliers géants, par L. Viator. — Made-moiselle l'Antiquaille, par Auguste Latouche. — Tante Lolotte, par B.-A. Jeanroy. — Tabacs, de la Havane, par P. de Mériel. — Les Troupeaux de moutons du monde, par Daniel Bellet.

Abonnements: France: Un an, 20 fr. Six mois, 10 fr. Union Postale: Un an, 22 fr. Six mois, 11 fr. Le numéro: 40 centimes.



Pendant la semaine terminée le 12 Octobre 1901

MONTREAL-EST

Quartier St-Jacques

Rue Wolfe, Nos 169 à 173. Lot 377, avec maison en bois et brique, terrain 52.6 x 75 d'un côté et 74.9 de l'autre sup 3930. Azéline Lésperance épouse de Chs Gauthier à Jos. Théodule St-Pierre; \$2600 [53906].

Rues Ste Catherine, Nos 1586 à 1594, St-Hubert, St Christophe, Nos 87, 99 à 105. Lots 1/2 ind 523, 1/2 ind pt S. E. 811, 1203-257b, pt 1203-257c, 257a et autres, avec maisons en pierre et brique, terrain 69 x 94 sup 6411; 1 do sup 3146; 1 do 36 x 17; 1 do 6 x 18.4 d'un côté et 18.6 de l'autre (745). Les Légataires Fiduciaires de Jos. Léveillé à Chs Alph. Léveillé \$15000 [53914].

Rue Ontario, Nos 1346 à 1352. Lot 870-1, avec maison en brique, 1 terrain 28.25 d'un côté 28.20 de l'autre x 72.50 d'un côté et 77.50 de l'autre sup 2077; 1 do 23.80 d'un côté 22.30 de l'autre x 72.50 d'un côté et 68.75 de l'autre sup 1631. Jules Bourbonnière à Ovide Dudemaine; \$9000 [53916].

Rue St Denis, Nos 93 à 97. Lot 431-5, avec maison en pierre et brique, terrain 25 x 90, sup 2250. Anna Pillet à Marie Georgiana Delisle épouse de Henri Pillet; \$2250 et une rente viagère de \$288 [53921].

Quartier St Laurent

Rue St Laurent. Lots 18-58, 59 pt 18-57, 60; 1 terrain 24 x 80.6, sup 1932; 1 do 25 x 80.6, sup 2012; 1 do irr. sup 1869; 1 do 4 d'un côté 6.5 de l'autre x 74, sup 385, chacun vacants. Le Shérif de Montréal à la succession Thomas T. V. McDonald; \$8200 [53909].

Rue Sherbrooke, No 597. Lot 99 3, avec maison en pierre et brique, terrain irr. sup 4503. Marie Alphonsine Masson Vve de Jos. Duhamel à Ucal H. Dandurand; \$11000 [53919].

Quartier Ste-Marie

Rue Albert, No 5B à 8B et De Montigny, Nos 630 à 636. Lots 499-26, 27, avec maison en brique, terrain 46 x 98.1 d'un côté et 98.9 de l'autre, sup 4429. Arthur Léonard à France Leclerc; \$6800 [53892].

Rue Panet, Nos 190 et 192. Lot pt 310 avec maison en brique, terrain 25 x 42, sup 1050. Christopher McGuire à Albert Henri Laverdure; \$1500 [53902].

Rues Parthenais, Sherbrooke et Gauthier. Lot 1/2 ind. 1297-1 à 11, 1298-1 à 30, 1299-1 à 28; 1 terrain sup 15647; 1 do sup 35836; 1 do sup 78908, chacun vacants. John Curran à Christopher Messier; \$6000 [53923].

MONTREAL-OUEST

Quarter Centre

Côté St Lambert, Nos 25 et 27; St Jacques Nos 39 à 43. Droits dans les lots pt S. E. 146, pt-146, avec maison en pierre et brique, terrain 54.7 x 45.9; 1 do 30.1 x 44.6. Rose de Lima Robreau Duplessis, épouse de André Lefebvre à Cléophas St Aubin; \$250 [135638].

Quartier St Antoine

Rue Richmond, Nos 341 à 347. Lot 430 avec maison en bois et brique, terrain 48.6 x 177.3, sup 8597. La substitution Maurice Gougeon et Julie Leduc, son épouse à Bruno Navert et Alexandre Lalancette; \$4582.50 [135634].

Rue St Jacques, Nos 335 à 341. Lot 936 avec maison en bois, terrain sup 2230. Mde

Propriété et Maison du Club M. A. A. A.

A l'angle des rues Mansfield et Burnside, et les maisons adjacentes 147 et 149 rue Mansfield sont maintenant **A VENDRE** à conditions faciles.

Pour renseignements adressez-vous à

The J. Cradock Simpson Real Estate & Agency Co.,

181 RUE SAINT-JACQUES,

MONTREAL.

34ième Vente Annuelle.

Immense vente au commerce—Plus de 5,000 caisses de Chaussures en caoutchouc, Claques, Pardessus en Fentre, etc.—A L'ENCAN.

Les soussignés ont reçu instruction de la Compagnie Canadienne de Caoutchouc de Montréal, de vendre à leurs salles de vente, Nos 86 et 88 rue SAINT-PIERRE,

JEUDI, 24 OCTOBRE

Plus de 5,000 caisses de Claques, Pardessus en feutre et Bottes en Caoutchouc,

étant les secondes de la production de cette année, ainsi que des marchandises de première qualité, que la Compagnie désire écouler, comprenant :

Claques doublées en laine et coton, pour hommes, femmes, filles, garçons, enfants; Pardessus boutonnés pour dames; Claques à l'épreuve de la neige; Bottes et Chaussures en PUR CAOUTCHOUC etc.

Vente sans aucune réserve. Catalogue expédié par la maille, sur demande.

Nous attirons particulièrement l'attention des acheteurs sur cette vente importante. Conditions faciles. **VENTE A 10 HEURES PRECISES.**

BENNING & BARSALOU, Encanteurs.

L'AVICULTEUR

21e ANNÉE

Journal Illustré d'Agriculture, d'Aviculture, d'Acclimatation et toutes questions se rapportant à la Vie à la Campagne.

Numéro spécimen gratuit sur demande.

Fondateur: VOITELLIER.

Abonnements:

France 6 Francs.—Etranger 8 Francs par an.

Rédaction, Administration, Publicité
PARIS, 4, Place du Théâtre-Français
ou à MANTES (Seine-et-Oise)

JOURNAL DE LA JEUNESSE.—Sommaire de la 1505e livraison (5 oct. 1901).—Un Héros de treize ans, par Léon Dex. — Le Cidre, par Ch. Thiabaud. — Le Paradis des oiseaux, par Fr. Ancis. — Tante Lolotte, par B.-A. Jeanroy. — Les secrets de la Prestidigitation, par St-Jade l'Escap.

Abonnements: France: Un an, 20 fr. Six mois, 10 fr. Union Postale: Un an, 22 fr. Six mois, 11 fr. Le numéro: 40 centimes.

Julie Dubé, vve de Joseph Levesque à Hon. N. Pérodeau; \$4975 [135639].

Rue St Marc, No 49. Lot 1625 j-24 avec maison en pierre et brique, terrain 19.4 de front, 19.8 en arrière x 115.6. La succession Wm Brown Hamilton à Gustavus Wm Badgley; \$3500 [135647].

HOCHELAGA ET JACQUES-CARTIER

Quartier St-Denis

77 Rue St Denis. Lots 198-5 à 10, 6 terrains 40 x 75, sup 3000 chacun vacants. Alice Manny épouse de Chs F. Lalonde à Hon. Thos. Fortin; \$11700 [92177].

Quartier St Gabriel

Rue Reading Nos 52 à 58. Lots 3399-166 à 169, avec maison en pierre et brique, terrain 88 x 90. Joseph St Onge à Daniel McNamara; \$7500 [92088].

Rue Paris No 116. Lots pt S. O. 3239-113, pt N. E. 3239-112, avec maison en brique, terrain 16.8x81.6, sup 1312. David Patterson Ward à John Amos Wells; \$1250 [92155].

Rue Charlevoix Nos 478 et 480. Lot 3399-184 avec maison en brique, terrain 24 x 90, sup 2160. Philomène Joly Vve de Wilf. Labrèche à Dunois Bélanger; \$1700 [92173].

Rue Grand Trunk Nos 239 à 249. Lots 3068-4 à 7, 3069-4 à 7, avec maison en brique, terrain irr. sup 6548. Wm Guild Cruickshanks à John Simpson; \$6631.36 (à réméré) [92204].

Rue Grand Trunk Nos 239 à 249. Lots 3068-4 à 7, 3069-4 à 7, avec maison en brique, terrain irr. sup 6548. Le Shérif de Montréal à W. G. Cruickshanks; \$3010 [92205].

Quartier St Jean-Baptiste

Rue Rivard, Nos 517 à 519. Lot pt 15-311, avec maison en brique, terrain 25 x 70, sup 1750. Pierre Foisy à Joseph Ulric Desroches; \$2200 [92079].

Rue Dufferin, Nos 163 et 165. Lot 7-90, avec maison en bois, terrain 25 x 80, sup 2000. Cyrien Dagenais à Pierre Euchère Reeves; \$1600 [92116].

Rue Cadieux, Nos 884 à 892. Lot 133, avec maison en bois, terrain 39 x 70, sup 2730. Justine Richard épouse de J.-Bte Lafontaine à Louis A. Henry jr; \$9000 [92120].

Rue Berri. Lots 15-49, 50, 51, 15-104-49, 50, 51; 3 terrains 20 x 80, sup 1600 chacun vacants. Adeline Poirier Vve de Louis Amédée Martin à Philorum Simard; \$1450 [92178].

St Louis—Mile-End

Rue St Hypolte. Lot 1/2 ind 137-99, avec maison en bois et brique, terrain 35 x 87.6, sup 3062. Téléphore Leduc à Victor Leduc; \$1 et autres bonnes et valables considérations [92095].

Rue St Hypolite. Lot 1/2 ind 137-53, 54, avec maison en bois et brique, terrain 42.6 x 87.6 sup 3718 chacun. Victor Leduc à Téléphore Leduc; \$1 et autres bonnes et valables considérations [92096].

Rue St Urbain. Lot 1/2 N. O. 11-570, pt S. E. 11-570, avec maison en pierre et brique, terrain 50 x 100. Wilfrid Chouinard & L. Aquilas Carrière à Robert Hébert; \$5400 [92119].

Ave du Parc. Lot 13-49, avec maison en bois, terrain 23 x 83. Edouard Roy à James Sellars; \$900 [92134].

Ave Monongahela. Lot 10-938, terrain 25 x 72 vacant. Hon. Louis Beaubien à Godfroid Boileau; \$182 [92160].

Ave Monongahela. Lots 10-937, 938, avec maison en construction, terrain 25 x 72. Godfroid Boileau à Cordélia Dorais épouse de Stephen Vallée; \$1000 [92161].

Rue Clark. Lot 11-49, terrain 24 x 107 vacant. Cyrille Brunet à François Gobeille; \$800 [92171].

Rue St Laurent. Lot 1/2 S. E. 11-1178, terrain 25x84 vacant. The Montreal Investment & Freehold Co à Sisto Mastrandunano; \$350 [92201].

Rue Mance. Lot 1/2 S. E. 12-13-6, avec maison en pierre et brique, terrain 25 x 185. Fred G. Wooster à Anny Victor Fiola; \$3500 [92202].

Westmount

Ave Roslyn. Lot pt N. O. 219-138, avec maison en pierre et brique, terrain 27 x 111. William McDonald à Sidney Alexander McDonald; \$7000 [92081].

Rue Clarke coin de l'Avenue Western. Lots 296-1, 297-1, 298-1; terrain supr 37543 vacant. La Communauté de l'Hôpital Générale de Montréal aux Syndics de la paroisse St Léon de Westmount; \$22531.81 [92124].

Ave Bruce. Lot pt N. O. 941-329, terrain 46x92, supr 4232 vacant. La succession Edw. Kirk Green et al à Gardiner Gilday; \$1375.40 [92147].

St-Henri

Rue Delinelle. Lot 1705-80, avec maison en bois, terrain 24 x 73. Théophile Perrault à Alcide Brunet; \$1550 [92127].

Rue Richelieu. Lot 941-57, pt S. O. 941-58 avec maison en brique, terrain 30.4 d'un côté et 30.2 de l'autre x 78.6. Mélina Chaussé épouse de F. X. Larivière à Antoine Anctil; 2021 [92137].

De Lorimier

Rue projetée. Lot 7-25, 26, terrain 50 x 71.3 d'un côté et 70.9 de l'autre, vacant. Damase Amédée Dufresne à Arsène Bélanger; \$200 [92143].

Rue Carrière, coin de l'Avenue Papineau. Lots 159E-29, 30, 31, avec hôtel en brique, terrain 90 x 80. Frederick Wm Molson à Joseph Olier Renaud; \$5500 [92176].

Maisonnette

Rue Lasalle. Lot 8 429, terrain 25 x 100 vacant. Thos. Gauthier à Ed. Henri Lanthier; \$400 [92132].

4ème Avenue. Lot 2-19, 20, terrain 25 x 100 chacun vacants. Walter Reed à Arthur Toupin; \$1050 [92189].

Outremont

Ave Van Horne. Lot 36-48-1, avec maison en brique terrain 29.4 x 72.5 d'un côté et 72.7 de l'autre, supr 2114. Eugène Brunet à André H. Gendron; \$2600 [92162].

Montréal Junction

Ave Herald. Lots 140-25, 1/2 N. O. 140-24, terrain 75 x 80 vacant. Rev. David L. McCrae à Annie L. Jordan Vve de James Fairie; \$1000 (Cession) [92083].

Ave Herald. Lots 140-44, 45, terrain 50 x 88 chacun vacants. William Gray à Victor Bernard Rémillard; \$600 [92133].

Notre Dame de Grâce

Ave Molson. Lot 65-6, avec maison en bois, terrain 40 x 208. Emma Jane Stanway, épouse de James D. McArthur et son époux à John McDonald; \$850 [92094].

Sault aux Récollets

Lot 343-12, terrain vacant. Marie Louise Ouellette et Phidime Fauteux et son époux à Emmanuel Ouellette; \$150 [92111].

Rue Boyer. Lot 488-253, avec maison en bois, terrain 25 x 114. William C. Fishbourne à Francis Bowell; \$750 [92135].

Rue St Hubert. Lot 489-129, terrain 25 x 87 vacant. Adolphe D. Major à Regina Mercure; \$100 [92210].

Rue Boyer. Lot 488-434, terrain 25 x 114 vacant. La Cie des Terres du Parc Amherst à Adolphe Chevalier; 95 [92214].

St-Laurent

Lots 251-1 à 4, avec maison en brique. Daniel McNamara à Joseph St Onge; \$5000 [92089].

Lot pt S. E. 597. Marie Louise Henrichon épouse de Louis Lavallée à Phidime Fauteux; \$343.34 [92105].

Lot 454-206, terrain vacant. Phidime Fauteux à Marie Louise Henrichon épouse de Louis Lavallée; \$150 [92106].

V. L. ACOMBE, Architecte,
395 rue Lazauchetière.

L. R. MONTBRIAND,
Architecte et Mesureur,
No 230 rue St-André,
Montréal.

J. EMILE VANIER,
Ingénieur Civil et Architecte.
Ancien élève de l'Ecole Polytechnique. Constructions Civiles et Reli-
gieuses, Aqueducs, Egouts, Pava-
vagos. - 20 années de pratique.
107 rue St-Jacques, Montréal

HORMISDAS CONTANT, Entrepreneur Plâ-
trier, 290 rue Beaudry. Phone Bell E. 1177.

E. DOUVILLE, Plombier
137B rue St-Urbain, Montréal.

L. GIRARD & CIE, Plombiers, Couvreur,
Ferblantiers. Spécialité: Corniche en
tôle galvanisée. 695 rue St-Denis. Tel. Mar-
chands 1910. Tel. Bell, Est 1017.

O. M. L AVOIE,
Peintre-Décorateur,
Peintre d'enseignes
et de Maisons. - - -
Tapissier et Blanchisseur,
No 482 rue St-Hubert,
Telephone East 1112. Montréal.

POUR cueillir les fruits, vous avez besoin d'une
de nos **ECHELLES A EXTENSION.** Elle
vous économisera des minots de pommes en plus.
Très légère et solide. Escompte libéral au com-
merce. **Demandez notre nouveau catalogue.**
The Waggoner Ladder Co., Limited,
LONDON, ONT.

Tel. Bell up 971
The Canada Electric Co.
L. ROUSSEAU, Gérant. 2503 Ste-Catherine
Installation de lumière électrique et d'horloges
de contrôle électrique, téléphones pour entrepôts,
cloches électriques, etc. Seuls agents pour la
STANDARD ELECTRIC TIME CO. de
Waterbury, Conn.

PRODUITS PEONEIDA COMMUNITY
LICOUS, CHAINES A VACHES,
Mains-de-Guide (Snaps), etc., etc.
Toutes les grandeurs, tous les genres. Peuvent être
obtenus de tous les Jobbers du Canada.
Fabrique: - NIAGARA FALLS, Ont.

Ontario Silver Co., Limited
NIAGARA FALLS, Canada.

Manufacturiers de **Cuillers, Four-**
chettes, Contellerie et Articles en
plaque.
Demandez notre catalogue et nos cotations.

Machinerie à faire les Chemins

Machines à dresser les routes
"Champion," Broyeurs de pierres,
Rouleaux compresseurs, Balayeuses
de rues, Etendeuses de maca-
dam, Charrues à terrassements,
Raclours niveleurs à roues.

The Good Roads Machinery Co., Limited.
John Challen, gérant, HAMILTON, Ont.

Lots 39-31, 32, 40, 41, 40-69, 70, 102-3 à 8,
ind pt 102, 105. Edouard Gohier à Amédée
Lamarche et Michel Benoit; \$2300 [92141].
Lots 641-3-23 à 32, terrains vacants. The
Montreal Investment & Freehold Co à Harry
Stallard Brown; \$695 [92179].

Lachine

Lot 618, terrain 50 x 120 vacant. Al-
phonse Boyer à Louis Vincent; \$250 [92163].

Lot 754-102, terrain vacant. J. Bte Poirier
er à Jules Leblanc; \$475 [92164].

Lot 914-25. William Trenholme à Azarie
Guimond; \$500 [92192].

Pointe Claire

Lots 97, 98, avec maison en bois, 1 terrain
52 x 90; 1 do 61 x 90. Napoléon Neveu à Ar-
sène Charlebois; \$1600 [92174].

Ste Anne de Bellevue.

Lot pt 195-21. Malvina Beautron dit Ma-
jor Vve de Naphthalie Corbeil à Dolphis Cre-
vier; \$1800 [92206].

Lot pt 77. Catherine Lague Vve de Eu-
sèbe Poudrette dit Lavigne à Moïse Cyprien
Bezner; \$341.66 [92213].

Ste Geneviève

Lot 171, avec maison etc, terrain sups 73
arpents et 99 perches. Albina Charbonneau
épse de Daniel Ladouceur à Camille Legault;
\$4500 et autres considérations [92099].

Lot 241, avec maison etc., terrain supr 72
arpents. Joseph Charlebois à Marie Charle-
bois épouse de Edm. de Sales Laterrière; \$1700
et autres considérations [92100].

Lot pt 141. Le Shérif de Montréal à Félix
Lauzon; \$326 [92123].

Lot 82, terrain 62 perches et 40 pds. Le
Shérif de Montréal à Augusta Richer;
\$350.50 [92184].

Isle Bizard.

Lot pt 46. Arthémise Claude épouse de Noël
Guitard à Joseph Brayer dit St Pierre; \$150
[92098].

Droits dans le lot 6. Onésime Ladouceur
à Charles Blais; \$77 [92122].

Voici les totaux des prix de ventes par
quartiers:

St Jacques.....	\$28,850 00
St Laurent.....	19,200 00
Ste Marie.....	14,300 00
Centre.....	250 00
St Antoine.....	13,057 50
St Denis.....	11,700 00
St Gabriel.....	20,091 36
St Jean-Baptiste.....	14,250 00
St Louis Mile-End....	12,132 00
Westmount.....	30,807 21
St Henri.....	3,571 00
De Lorimier.....	5,700 00
Maisonnette.....	1,450 00
Outremont.....	2,600 00
Montreal Junction.....	1,600 00
Notre Dame de Grâce.	850 00

\$180,409 07

Les lots à bâtir ont remporté les prix sui-
vants:

Quartier	Le pied
Rue St Laurent, St Laurent,	\$1.16
Rue St Denis, St Denis,	65c
Rue Berri, St Jean Baptiste	30 1/5c
Ave Monongahela,	
St Louis-Mile End,	10c
Rue Clark, do	31c
Rue St Laurent, do	16 1/2c
Rue Clark, Westmount,	60c
Ave Bruce, do	32 1/2c
Rue Lasalle, Maisonnette,	16c
4ième Avenue, do	21c

PRÊTS ET OBLIGATIONS HYPOTHÉCAIRES
Pendant la semaine terminée le 12 octobre
1901, le montant total des prêts et obligations
hypothécaires a été de \$55,391 divisés
comme suit, suivant catégories de prêteurs:



Pendant la semaine terminée le 19 Octobre 1901

MONTREAL-EST

Quartier St-Jacques

Rue Parc Lafontaine Nos 236 et 238. Lots pt N. E. 1211-134 et autres, avec maison en brique, terrain 21 d'un côté 12.6 de l'autre x 71, sup 1374. Amédée Jayet à Ovide Du brule; \$3600 [53926].

Rue Montcalm Nos 46 à 52. Lot 74, avec maison en brique, terrain 45.6 x irr, sup 3354. Caroline Tardif à Philippe Coiteux; \$3500 (à réméré) [53943].

Rue Houle Nos 17 à 31. Lots 1155-67 à 69, 1/2 S. O. 1155-66A, avec maison en brique, terrain 74.10 x 66, sup 4939. Alphonse Valois à Albina Chev. lier épouse de Jos Riopel; \$7250 [53949].

Rue St André. Lot 530-11, terrain 27.4 x 70.6, sup 1926 vacant. Le Shérif de Montréal à The Quebec Bank; \$650 [53976].

Quartier St Laurent

Rue Bleury No 290. Lot pt 186, avec maison sans valeur, terrain 57 d'un côté, 72 de l'autre x 82.6, sup 5320. Hugh Graham à The Smith Bros. Granite Co; \$4900 [53938].

Rue St George Nos 164 à 180. Droits de succession dans le lot 465, avec maison en brique, terrain irr, sup 15529. Laura Eugénie Frappier épouse de F. X. Hurtubise à Ulysse Chopin; \$115 [53944].

Rue Devienne Nos 12 et 14. Lot 416, avec maison en bois, terrain 44 x 86, sup 3784. Richard Kiely à Auguste Dionne; \$1200 [53971].

Rue Vallée Nos 27 à 32. Lot 425, avec maison en bois, terrain 44.6 x 61.8 d'un côté et 61.5 de l'autre, sup 2737. Patrick Norton et al à Joseph Wm Rafferty; \$1600 [53977].

Rue Vallée No 26. Lot 1/2 S. O. 432, avec maison en bois, terrain 20.3 x 64 d'un côté et 63 de l'autre, sup 1286. Patrick Norton et al à M. Ann Norton; \$850 [53978].

Quartier St-Louis

Rue Sherbrooke, Nos 493 à 499. Lots pt 860-3, 5, 860-4, 9, 10 avec maison en brique, 1 terrain irr; sup 3011; 1 do, sup 1637; 1 do, sup 1119. J. Sexton Campbell Wurtele et al à Ernest A. Reinhardt; \$11000 [53953].

Quartier Ste-Marie

Rue Plessis, Nos 391 à 395. Droits de succession dans le lot 1101-104, avec maison en brique, terrain 39 x 113, sup 4407. Elzéar Goulet à Alexis Goulet; \$300 et les dettes [53928].

Rues Logan, No 286 et Maisonneuve, No 209. Lots pt N. O. 820, 821, avec maison en brique, terrain 80 x 34, sup 2720. Les Zénon Renaud à Julien Therrien; \$3300 [53956].

Rue Champlain, Nos 163 et 165. Lot 844, avec maison en brique, terrain 40 x 103, sup 4120. F. X. Larochelle à Aristide Rivest; \$3200 [53956].

Rue de Salaberry, Nos 9 et 9 1/2. Lot pt N. 73; avec maison en brique, terrain 26.4 x 75, sup 1975. Geo. Fecteau à The Montreal Loan & Mortgage Co; pour les hypothèques [53960].

MONTREAL-OUEST

Quartier Ste-Anne

Rue Centre Nos 114 à 120. Lot 898, avec maison en bois, terrain 46.9 x 135, sup 6310. Delle Rose Anna Campbell et al à Ambroise Boisvert; \$2500 [135680].

Quartier St Antoine

Rue Coursol, No 33. Lots pt 87-49, 50,

Propriété et Maison du Club M. A. A. A.

A l'angle des rues Mansfield et Burnside, et les maisons adjacentes 147 et 149 rue Mansfield sont maintenant **A VENDRE** à conditions faciles.

Pour renseignements adressez-vous à

The J. Cradock Simpson Real Estate & Agency Co.,

181 RUE SAINT-JACQUES,

MONTREAL.

ALEX. D. MCGILLIS

Marchand en Gros de Provisions

29 Rue William, Montréal.

Achats ferme ou consignation de Beurre, Fromage, Œufs, etc. Entrepôt frigorifique considérable.

Cold Storage

Circulation d'air froid et sec, Ventilation parfaite, Température appropriée à la nature des produits à conserver.



Conservation, d'après les méthodes scientifiques les plus approuvées, de

Beurre, Fromage, Œufs, Fruits.

Coin des rues des Sœurs Grises et William.

O. M. GOULD, GÉRANT

AVIS DE FAILLITE

Dans l'affaire de

ALBERT PLANTE,

de Valleyfield, P. Q.

Les soussignés vendront à l'encan, au No 69 rue Saint-Jacques, Montréal.

Mercréd, le 30 Octobre 1901, à 11 heures a.m.

l'actif suivant:

Stok d'épiceries.....\$284 29
Roulant..... 60 50

Les dettes de livres d'après liste seront vendues séparément..... 219 13

Le magasin sera ouvert pour l'inspection mardi le 29 courant.

Pour plus amples informations s'adresser à

ALEX. DESMARTEAU,

Curateur.

1598 rue Notre-Dame, Montréal.

MARCOTTE FRERES,
Encanteurs.

avec maison en brique, terrain 18.3 x 90, sup 1642. The Montreal Loan & Mortgage Co à Louis Zéphirin Mathieu jr; \$1500 [135681].

Rues des Seigneurs, Nos 516 à 522, Fulford, Nos 101 à 121. Lots 252, 253, 101, 102, 103, avec maisons en brique et maison en pierre et brique, terrain 49.3 x 76; 1 do, 60 x 111 d'un côté et 115 de l'autre, sup 6450; 1 do, 60 de front, 29 en arrière x 106 d'un côté et 117.6 de l'autre, sup 4972. Georges Iles à Philias Vanier et Ed. Cardinal; \$12750 [135683].

HOCHELAGA ET JACQUES-CARTIER

Quartier Hochelaga.

Rue Aylwin. Lot 29-33, terrain 25 x 85, sup 2125, vacant. The Montréal Land & Improvement Co à Arthur Mesnard; \$382.50 [92302].

Rue Aylwin. Lot 29-27, terrain 25 x 85, sup 2125, vacant. The Montréal Land and Improvement Co à George Venne; \$382.50 [92303].

Rue Aylwin. Lot 29-32, terrain 25 x 85 sup 2125 vacant. The Montréal Land & Improvement Co à Arsène Venne; \$382.50 [92304].

Rue Aylwin. Lot 29-752, terrain 25 x 106.2 d'un côté et 106.3 de l'autre sup 2656 vacant. The Montreal Land & Improvement Co à Onésime Thérien; \$300 [92305].

Quartier St-Denis

Rue Pontiac, No 15. Lot 324-44, avec maison en bois, terrain 20 x 84 sup 1680. Emma Doucet épouse de Lambert Paquette à Léandre Prévost; \$1200 [92270].

Rue Berri. Lot 162-6, terrain 22 x 75 sup 1650 vacant, James Richardson et uxor à Anselme Bertrand; \$525 [92339].

Rue Berri. Lot 162-6, avec maison en pierre et brique (neuve), terrain 22 x 75 sup 1650. Anselme Bertrand à Agnes Gaudry épouse de Alph. Massé; \$2175 [92340].

Quartier St Jean-Baptiste

Ave Hôtel de Ville, No 1244. Lot 20-9, avec maison en brique, terrain 16.2 x 73 d'un côté et 72.8 de l'autre sup 1178. The Montreal Loan & Mortgage Co à Louis Caouette; \$900 [92281].

Ave Mont Royal, Nos 354 à 358. Lots 14 28, 1/2 S. O. 14-29, avec maison en brique, terrain 38.9 x 84 d'un côté et 84.8 de l'autre sup 3265. Mathilda Jodoin épouse de Ed Houle à Charles Langlois; \$1000 (à réméré) [92282].

Ave Laval, Nos 310 et 312. Jouissance dans les lots 15-1258, 1259, avec maison en brique, terrain 40 x 70 sup 2800. Adolphe alias Rodolphe Robert à Steven Vallée; \$150 [92306].

Rue Chambord, Nos 34 et 36. Lot 6-76, avec maison en brique, terrain 24 x 70 sup 1680. Emma Babeu épouse de Maxime Deslauriers à Mélina Lafêche Vve de Jos. Ovide Lafrenière; \$2500 [92351].

St Louis—Mile-End

Rue Albina, No 18. Lot 138-22, avec maison en bois, terrain 25 x 69. Georgiana Ouellette Vve de Frs Robitaille, à Louis Poiré; \$1000 [92229].

Rue Maguire. Lot 10-227, terrain 43 x 100 vacant. James N. Greenshields à Victor Ledue; \$860 [92256].

Rue St Urbain. Lot 11-430, terrain 50 x 100 vacant. The Montreal Investment and Freehold Co à Oswald St Jacques; \$1000 [92346].

Westmount

Ave Argyle. Lot pt N. O. 282-86, terrain 31 x 175 vacant. Wm H. Trenholme à George Hogg; \$1898.75 [92234].

Ave Westmount. Lot pt 269, terrain 161 x 75 sup 12075 vacant. Richard Warrington et al à The Town of Westmount; \$1811.25 [92263].

Ave Grosvenor et Roslyn. Lot 218-11, pt S. E. 218-12, 218-97, 118 pt S. E. 218-96, 119,

218-172 pt S. E. 218-173, terrain 75 x 109, supr 8175; 1 do 75 x 222, supr 11650; 1 do 25 x 113.2, chacun vacants. The Westmount Land Co. à The Town of Westmount; \$4997.10 [92264].

Rue Sherbrooke. Lot 375-142, Lachine rue St Joseph, lot 251 pt 253, avec maison en pierre et brique, terrain 26 x 130, supr 3450. Elizabeth Smart Vve de James Howley à Edward Lennon; \$9000 [92273].

Ave Roslyn. Lots 219 182, 1/2 N. O. 219-681, avec maison en pierre et brique, terrain 75 x 111. Catherine Fraser Coupland épouse de John Stewart à The Westmount Land Co; \$17000 [92321].

Ave Grosvenor. Lots 219-115 à 120, terrains 50 x 111 chacun vacants. The Westmount Land Co à Catherine Fraser Coupland épouse de John Stewart; \$13320 [92322].

Ave Claremont. Lots 208-17, 18, 19, terrain 50 x irrég, supr 9838. James Mundell Aird à Annie Houston épouse de Robert King; \$3150 [92333].

Ave Grosvenor. Lot pt S. E. 219-108, 109, avec maison en pierre et brique, terrain 28.6 x 111. Annie Houston épouse de Robert King à James M. Aird; \$7500 [92334].

St-Henri

Rue Bourget. Lot 2011, avec maison en brique, terrain 40 x 95. Edwin Leroux à Hormisdas Cardinal; \$5000 [92286].

Rue Beaudoin. Lots 1/2 ind 1722-102, 103, avec maison en bois, terrain 24 x 92 chacun. Utric Mallette à Evelina Beauvais épouse de Nap. Philorum Mallette; \$1000 [92287].

Rue Ste Elizabeth. Lot 1705-44, avec maison en bois, terrain supr 1752. Félicité Bann Vve de Dositheé Charron et al à Nathalie Cadieux épouse de Léon St Onge dit Payant; \$1200 [92267].

Rue Lime. Lot 1/2 E. 1704-353, terrain 25x133 d'un côté et 119.9 de l'autre vacant. The St Henry Land Co à Alfred Brisebois; \$315.90 [92275].

Ave Atwater. Lot 2246, avec maison en pierre et brique, terrain 40 x 95. Itzweire & Sarrasin à Marie Bourcier dit Lavigne Vve de Nap. Mathieu; \$4400 [92310].

Rues Ste Elizabeth et Notre Dame. Lots 1705-60, 21, 17, avec maisons en bois et brique, 2 terrains supr 1752; 1 do supr 2116. J. Bte Hurteau à Laporte, Martin & Cie; \$1900 (à réméré) [92330].

De Lorimier

Rue Chapleau. Lot 7-68, terrain 24 x 68.4 d'un côté et 68 de l'autre supr 1635 vacant. Damase Amédée Dufresne à Jean-Baptiste Barrette; \$100 [92224].

Rue Chapleau. Lots 7-27 à 36, 2b-38, 39, terrain supr 22533 vacant. Damase Amédée Dufresne à Joseph Lacas; \$1400 [92241].

Rue Chapleau. Lot 7-40, terrain 25 x 67 d'un côté et 66.9 de l'autre supr 1671. vacant. Damase Amédée Dufresne à Joseph Larose; \$100 [92242].

Rue Chapleau. Lots 7-37, 38, 39, terrain 24 x 68 d'un côté et 67.8 de l'autre supr 1627; 1 do supr 1620 1 do supr 1613 chacun vacants. Damase Amédée Dufresne à Prosper Lépine; \$300 [92243].

Rue Chaussé. Lot 12-359, terrain 25 x 94 vacant. Alfred Lionais et Henri Lionais à Alphonse Sauvé; \$293.10 [92294].

Rue Chaussé. Lots 78, 79, 80, terrains 26 x 100 chacun vacants. Alfred Lionais & Henri Lionais à Thomas Patrick Phelan; \$1500 [92344].

Rues Iberville, Rachel et Chapleau. Lots 1-3, 4, 7 à 10, 14, 19, 20, 36, 38, 40, terrain supr 30750.7, vacant. Eléonore Dufresne, épouse de Jos. Villeneuve à Ephrem Lefebvre; \$1800 [92350].

Maisonneuve

Rue Orléans. Lot 18-325, terrain 22.6 x 102, supr 2295, vacant. U. Pautz & Fils à Robert Gilbert; \$400 [92301].

V. L. ACOMBE, Architecte,
395 rue LaGauchetière.

L. R. MONTBRIAND,

Architecte et Mesureur,
No 230 rue St-André,
Montréal.

J. E. MILE VANIER,
Ingénieur Civil et Architecte.
Ancien élève de l'École Polytechnique. Constructions Civiles et Relièguesues, Aqueuducs, Egouts, Pavavagos. -- 20 années de pratique.
107 rue St-Jacques, Montréal

HORMISDAS CONTANT, Entrepreneur Plâtrier, 290 rue Beaudry. Phone Bell E. 1177.

E. D. OUVILLE, Plombier
137B rue St-Urbain, Montréal.

L. GIRARD & CIE, Plombiers, Couvreaux, Ferblantiers. Spécialité: Corniche en tôle galvanisée. 695 rue St-Denis. Tel. Marchands 1910. Tel. Bell, Est 1017.

O. M. L. AVOIE,

Peintre-Décorateur,
Peintre d'Enseignes
et de Maisons. -- --
Tapissier et Blanchisseur,
No 482 rue St-Hubert,
Telephone East 1412. Montréal.

POUR cueillir les fruits, vous avez besoin d'une de nos **ECHELLES A EXTENSION.** Elle vous économisera des minots de pommes en plus. Très légère et solide. Escompte libéral au commerce. **Demandez notre nouveau catalogue.**

The Waggoner Ladder Co., Limited,
LONDON, ONT.

Tel. Bell up 971

The Canada Electric Co.

L. ROUSSEAU, Gérant. 2503 Ste-Catherine
Installation de lumière électrique et d'horloges de contrôle électrique, téléphones pour entrepôts, cloches électriques, etc. Seuls agents pour la
STANDARD ELECTRIC TIME CO. de Waterbury, Conn.

PRODUITS DE L'ONEIDA COMMUNITY

LICOUS, CHAINES À VACHES, Mains-de-Guide (Snaps), etc., etc.

Toutes les grandeurs, tous les genres. Peuvent être obtenus de tous les Jobbers du Canada.

- Fabrique: - NIAGARA FALLS, Ont.

Ontario Silver Co., Limited
NIAGARA FALLS, Canada.

Manufacturiers de Cuillers, Fourchettes, Coutellerie et Articles en plaqué.

Demandez notre catalogue et nos cotations.

Machinerie à faire les Chemins

Machines à dresser les routes "Champion," Broyeurs de pierres, Rouleaux compresseurs, Balayuses de rues, Etendeuses de macadam, Charrues à terrassements, Racleurs niveleurs à roues.

The Good Roads Machinery Co., Limited.
John Challen, gérant, HAMILTON, Ont.

Outremont

Chemin Cimetièrre, Côte des Neiges. Lot pt N.E. 15-1, avec maison en brique, terrain 50 x 183. Eugène Rosignol à Charles Derynok; \$2000 [92352].

Notre-Dame de Grâce

Droits dans les lots 1/9 ind. 63, 1/9 ind. 179, 1/11 ind. d 1/2 ind. pt 179. Léon Prud'homme, jr à Hon. Raoul Dandurand, Ls. P. Brodeur et Louis Boyer; \$3500 [92319].

Ave Minto. Lots 180-190, 191, terrain 25 x 107 chacun vacants. Ed. Gadoua à Thos. Davis; \$400 [92320].

Côte des Neiges

Ave de la Montagne. Lots 25-22, 23, terrains vacants. James Swail à William Perreault; \$400 [92252].

Sault aux Récollets

Lots 228-332 à 335. Francis Leclerc à Arthur Léonard; \$1900 [92276].

Lot 1/5 ind pt 334. Fernand Brousseau à Zéphirin Brillon dit Lapièrre; \$333.33 [92280].

Lots 3/20 ind de 1/2 ind 291-3, 4. Wm Henry Edge tuteur à ses enfants mineurs et al à Auguste André Louis Brien; \$40 [92292].

St-Laurent

Lot pt 73, terrain vacant. Ovila Crevier à Janvier Laurin; \$225 [92289].

Lots 621-3-103, 104, 105, 641-3-167 à 170; The Montreal Investment & Freehold Co à Jean Purenne; \$564.64 [92347].

Lachine

Lot 761, avec maison etc., terrain supr 53846. Emma Poirier à Jean-Bte Poirier père; \$2000 [92256].

Lot 754-108. Dame Susanna Corsee épouse de Arth Fisher à J.-Bte Poirier; \$250 [92258].

Lot 300, terrain 40 x 80 vacant. Robert Jameison à Thomas Charette; \$350 [92259].

Lot 389, terrain 40 x 90 vacant. Robert C. Jameison à H. J. Fisk & Co; \$360

Lot 254A-1, avec maison en brique. La failite Ed. Alph. Ranson à The Canadian Birkbeck Investment & Savings Co; \$2400 [92284]

Pointe-aux-Trembles

Lot pt 186. François Pigeon à Sa Majesté le Roi; \$460 [92326].

Ste Anne de Bellevue.

Lot 1/2 S. E. 79. Alfred Louis Jérémie Crevier à Moïse Cyprien Bezner; \$200 [92314].

Voici les totaux des prix de ventes par quartiers:

St Jacques.....	\$15,000 00
St Laurent.....	8,665 00
St Louis.....	11,000 00
Ste Marie.....	6,800 00
Ste-Anne.....	2,500 00
St Antoine.....	14,250 00
Hochelaga.....	1,447 50
St Denis.....	3,900 00
St Jean-Baptiste.....	4,550 00
St Louis Mile-End....	2,860 00
Westmount.....	58,677 10
St Henri.....	13,815 90
De Lorimier.....	5,493 10
Maisonneuve.....	400 00
Outremont.....	2,000 00
Notre Dame de Grâce..	3,900 00
Côte des Neiges.....	400 00

\$155,658 60

Les lots à bâtir ont remporté les prix suivants:

Rue	Quartier	Le pied
Bleury,	St Laurent,	92c
Aylwin,	Hochelaga,	18c & 11 3/10c
Berri,	St Denis,	31 4/5c
Maguire,	St Louis-Mile End,	20c
St Urbain,	do	50c
Ave Argyle,	Westmount,	35c
" Westmount,	do	15c
" Grosvenor,	do	40c
" Claremont,	do	32c
Chaussé,	De Lorimier,	19 2/9c

MANITOBA ET TERRITOIRES DU NORD-OUEST*Cessions de Commerce*

Edmonton—Sigler H., mag. gén.

Fonds Vendus

Arlen—Germain Stanton A., pharmacie, à A. Young & Co.

Belmont—Smith J. T., mag. gén. à T. Brinkworth.

Moosomin—Carley W. L., pharmacie, à E. G. Stevenson & Co.

Nouveaux Établissements

Larivière—Larivière Farmers Elevator Co.

COLOMBIE ANGLAISE*Cessions*

Golden—Patmore R. W., pharmacie.

Kamloops—McLean Alex, marchand.

Dissolutions de Sociétés

Victoria—Short Hy & Son, articles de sport.

Fonds Vendus

Victoria—Maynard Geo. H., chaussures à M. Grossman.

MM. John Taylor & Co., ont à Toronto la plus grande et la plus moderne fabrique de savon qui existe au Canada, croyons nous. Ils fabriquent des savons de toilette pressés genre français qui partout jouissent d'une grande renommée.

Ils importent directement du sud de la France tous les parfums et toutes les essences pour leurs savons de toilette. C'est ce qui fait que les savons de toilette de la maison John Taylor & Co., ont ce parfum durable et délicat qui les a rendus absolument populaires au Canada, en Australie, en Nouvelle-Zélande, etc. C'est en même temps la raison pour laquelle les détaillants le vendent si rapidement et avec profit.

JOURNAL DE LA JEUNESSE. — Sommaire de la 1507e livraison (19 oct. 1901). — Un Héros de treize ans, par Léo Dex. — Une promenade au fond de la mer. — Tante Lolotte, par B.-A. Jeanroy. — Fleurs en mie de pain, par Edmond Renoir. Lotus, par Mme Barbé.

Abonnements: France: Un an, 20 fr. Six mois, 10 fr. Union Postale: Un an, 22 fr. Six mois, 11 fr. Le numéro: 40 centimes. Hachette & Cie, Boulevard St Germain, 79, Paris.

Une bonne marchandise à avoir en magasin et dont beaucoup de marchands de la campagne ne font aucun commerce, c'est le charbon de bois dont ils auraient un bon débit et dont ils tireraient par conséquent profit, s'ils le voulaient.

Mais il y a charbon et charbon MM. Ely Bros de Toronto, qui d'ailleurs vont bientôt ouvrir une fabrique à Montréal, font un charbon pour lequel ils n'emploient que le meilleur bois dur.

Ils obtiennent ainsi un charbon absolument propre à l'usage domestique. Avec lui on a rapidement du feu, on peut s'en servir pour allumer le feu; il remplace le bois d'allumage; pour faire rôtir les viandes, il convient mieux que n'importe quoi; n'est ce pas aussi le meilleur combustible pour faire la cuisine en été? La vente du charbon de bois, d'un bon charbon de bois est partout facile et les marchands peuvent s'en occuper avec succès.

MM. Ely Bros, 195 King St. Toronto, sont prêts à répondre à toute demande de prix et de renseignements.

LA BANQUE NATIONALE

SAMEDI, LE DEUX NOVEMBRE prochain, et après, cette banque paiera à ses actionnaires un dividende de trois pour cent sur son capital pour le semestre finissant le 31 octobre prochain.

Le livre de transport d'actions sera clos depuis le 17 jusqu'au 31 octobre prochain.

Une assemblée spéciale des actionnaires de la Banque Nationale est par la présente convoquée pour MERCREDI, le 13 NOVEMBRE prochain, à 3 heures P.M., au bureau de la banque, Basse-Ville, Québec, afin d'adopter un règlement autorisant les Directeurs à augmenter le capital social de la banque de \$800,000, et le porter à \$2,000,000.

Les procurations pour voter devront, pour être valides, être déposées à la banque cinq jours francs avant celui de l'assemblée, c'est-à-dire à 3 heures p.m., jeudi, le 7 novembre prochain.

Par ordre du Bureau de Direction.
P. LAFRANCE,
Gérant.
Québec, le 24 septembre 1901.

NOUS N'AVONS PAS PEUR
... DE COMPARER LA ...

POUDRE DE GELÉE**N. & B.**

à n'importe quelle autre poudre sur le marché. Nous vous en enverrons un paquet et nous vous en ferons juge.

DEMANDEZ-EN UN.

NICHOLSON & BROCK,
TORONTO

A Vendre

**Le Stock d'un Magasin Général
à L'Islet, P. Q.**

Le propriétaire, pour raison de santé, désire disposer de son stock consistant en Epicerie, Droguerie, Quincaillerie, Chaussures, Chapeaux, Papeterie, etc., d'une valeur de \$4000 à \$5000.

C'est véritablement la meilleure place de tout le Comté de l'Islet.

Le magasin est des mieux aménagés et l'acquéreur pourra conclure les arrangements les plus satisfaisants avec le propriétaire.

S'adresser à **A. E. Vallérand,**
Rue Dalhousie, Québec,
ou à **A. Lionais,**
25 rue Saint-Gabriel, Montréal.



Pendant la semaine terminée le 26 Octobre 1901

MONTREAL-EST*Quartier Est*

Place Jacques Cartier, Nos 44 à 52. Lot pt 89, avec maison en pierre, terrain 52.1 d'un côté 51.9 de l'autre x 81.7 d'un côté et 83.8 de l'autre supr 4275. La succession M. Mathilde Roy Vve de John Pratt à Berthe Hurtubise épouse d'Omer Baillargeon \$7500 (Promesse de vente) [54010].

Quartier St-Jacques

Rue Visitation, Nos 332 et 334. Lot pt 1098, avec maison en brique, terrain 30 x 56 supr 1708. Evariste Bourassa et al à J. A. Lauranza Primeau; \$2100 [53989].

Rue Sherbrooke, Nos 280 à 284. Lot 1/2 S. O. 1192, avec maison en pierre et brique, terrain 26 x irrégul 3654. Isaïe Préfontaine à Jos. Emery Fournier; \$8750 [53991].

Rue Amherst, Nos 159 et 161. Lot 588, avec maison en brique, terrain 43 x 79.6 supr 3418. Mary Jane O'Neill Vve de Robt Waddell à Robert Bow; \$2600 [53994].

Rue St André, Nos 838 et 840. Lot 1207-62, avec maison en brique, terrain 24 x 94 supr 2256. Alphonsine Souvigny Vve de Alph. Rochon à Damase Raymond; \$2000 [54003].

Rue Montcalm Nos 187 et 189. Lots 729 et 730, avec maison en brique, terrain 42 x 76.9 supr 3219. Emma Péloquin dit Dubois épouse de Adol P. Ritchot à Frédéric Audet dit Lapointe; \$2500 [54016].

Rue Mentana Nos 185 à 189. Lot 1211-73, avec maison en pierre et brique, terrain 25 x 106, supr 2650. Eliza Beauchamp Vve de Chs Clavette à Pierre Frédéric Vézina; \$4000 [54029].

Quartier St Laurent

Rue Lagauchetière Nos 574 et 574A Lot 641A, avec maison en pierre et brique, terrain irrégul supr 2376. Toussaint Legault dit Deslauriers à Geo. Legault dit Deslauriers; \$3600 [54011].

Rue St Laurent Nos 182 et 184. Lot pt 608, avec maison en brique et pierre, terrain 14.9 d'un côté 15 de l'autre x 57, supr 850. John Hamilton et Chs E. Elliott trustees de Francis Hilton Greene et uxors à Chs M. Holt; \$5500 [54035].

Quartier St-Louis

Rues Roy Nos 212 à 219 et Sanguinet. Lots 903-176, 249, avec maison en brique, terrain 20 x 72, supr 1440; 1 do 20x72 vacant. Lucie Larivée Vve de Adol. Aug. Hercule Raymond à Joseph Léonard; \$6200 [54032].

Quartier Ste-Marie

Rues Ste Catherine No 1295, Maison neuve Nos 125 à 129. Lot 668, avec maison en brique, terrain 45 x irrégul, supr 2645; 1 do supr 1300. Joseph Martin par curateur et al à J. A. Emile Gauvin; \$11000 [54002].

Rue Notre-Dame No 967. Lot 39, avec maison en brique, terrain irrégul supr 1954. La substitution Johnson Oatey et al à Chs Gurd; \$1000 [54022].

Rue De Lorimier. Lot pt 503-13, avec maison en brique; 1 terrain 25 x 25; 1 do 22 x 70. Léon Dupont à Azélie Sicotte et al; \$1100 (à réméré) [54031].

Rues Fullum, Nos 395 et 399 et Lafontaine, Nos 263 et 265. Lot 6/8 indivis pt 1461 7 pt 1461-6, 7, avec maison en brique, terrain 24 x 75, supr 1800; 1 do 20 d'un côté 17.6 de l'autre x 47, supr 917.6. Michael P. Ryan et al à Henry Butler; \$2400 [54043].

MONTREAL-OUEST

Quartier Ste-Anne

Rue St Patrice, Nos 194 à 198. Lot 997, avec maison en brique et pierre, terrain irrég, supr 2860. The Montreal Loan and Mortgage Co à Dame Sarah Cunningham épouse de Wm Ryan; \$4600 [139693].

Quartier St Antoine

Rues Chaboillez, Nos 49 et 53 et Metcalfe No 145. Lot 810 pt N. E. 1421, avec maison en bois et maison en pierre et brique, terrain 44.3 x 94 supr 4159; 1 do 28 x 100 Patriek Moynay à The Montreal Loan and Mortgage Co; \$3650 (dation en paiement) [135688].

Rue Ste Geneviève No 3. Droits dans le lot 1025, avec maison en brique, terrain 18.9 d'un côté, 19.2 de l'autre x 63.6 d'un côté et 62.9 de l'autre, supr 1199. Ethel Marie A. Hill et al à Dame Elizabeth Agnès Murray épouse de Wm Galt Hill; \$1 et autres bonnes et valables considérations [135699].

HOCHELAGA ET JACQUES-CARTIER

Quartier Hochelaga.

Rue Desery. Lots 52-70, 71, 72, terrain 75 x 107 d'un côté et 106.6 de l'autre, supr 8006 vacant. Jos. Norbert Boucher à James W. Fulton; \$83 et autres considérations (92434).

Quartier St-Denis

Rue Breboéf. Lot 1/2 S. E. 331-118, terrain 25 x 86, supr 2150 vacant. Charles Langlois à Ludger Lebeau; \$100 [92398].

Ave Mont Royal, No 109. Lot 339-10, terrain 26 x 100 vacant. Jos. Eloi Beaudry à Ovide Lefebvre; \$1780 [92422].

Rue Boyer. Lots 328-300, 301 terrain 20 x 95, supr 1900, chacun vacants. Jos. Narc. Perrault et L. A. Lavallée à Joseph Caisse; \$680 [92431].

Quartier St Jean-Baptiste

Rue Marie-Anna. Lot 1-59, 60 avec bureau en bois, terrain 51 x 100. Maria Renaud, épouse de Denis Guilbault à Honorius Corbeil; \$1500 [92389].

Ruelle St Hubert, Nos 22 et 24. Lots 12-176, 177 et autres lots, avec maison en brique terrain 40 x 44, supr 1760. Alphonsine Souvigny, vve de Alph. Rochon à Damase Raymond; \$2000 [92394].

Ave Duluth. Lot pt N. E., 8-1 et autres lots, terrain irrég, supr 617. Amédée Jayet à Ovide Dubrule; \$3600 [92407].

Rue Marie Anne. Lot 1-155, terrain 25 x 100, vacant. Marie Demers, épouse de Godfroi Boileau à Pierre Milot; \$500 [92424].

Rue Cadieux, Nos 972 et 974. Lot 1/2 ind 159, avec maison en brique, terrain 20 x 75 supr 1500. Julienne Bergeron, épouse de Louis Thouin à Olivine Meilleur; \$250 [92472].

Ste Cunégonde

Rue Delisle. Lot 686, avec maison en brique, terrain 30 x 80. Louis Zeph Mathieu à Edmond Gaudron; \$3400 [92447].

St Louis—Mile-End

Rue St-Urbain. Lot 11-424, terrain 47.9 x 100 vacant. The Montreal Investment & Freehold Co à Antoine Decary; \$1010 [92371].

Rue Waverley. Lot 1/2 S. E. 11-825, terrain 25 x 88 vacant. J. B. Osias Rochon à Hercule Dupré; \$275 [92428].

Rue Clark. Lot 11-1099, terrain 50 x 88 vacant. The Montreal Investment & Freehold Co à Albert Bélanger; \$440 [92439].

Rue Elmire. Lot 137-128, avec maison en bois, terrain 25 x 110 supr 2750. Euclide Provost à Adolphe Dumoulin; \$1400 [92473].

Westmount

Rue Stayner. Lots 384-52, 53 pt S. O. 384-54, terrain 54 x 120 vacant. La succession Edward Kirk Greene et al à Wm Hy Creed; \$2592 [92364].

Ave Lansdowne. Lots 221-14, pt N. O.

Propriété et Maison du Club M. A. A. A.

A l'angle des rues Mansfield et Burnside, et les maisons adjacentes 147 et 149 rue Mansfield sont maintenant **A VENDRE** à conditions faciles.

Pour renseignements adressez-vous à

The J. Cradock Simpson Real Estate & Agency Co.,

181 RUE SAINT-JACQUES,

MONTREAL.

ALEX. D. MCGILLIS

Marchand en Gros de Provisions

29 Rue William, Montréal.

Achats ferme ou consignation de Beurre, Fromage, Œufs, etc. Entrepôt frigorifique considérable.

Cold Storage

Circulation d'air froid et sec, Ventilation parfaite, Température appropriée à la nature des produits à conserver.



Conservation, d'après les méthodes scientifiques les plus approuvées, de

Beurre, Fromage, Œufs, Fruits.

Coin des rues des Sœurs Grises et William.

O. M. GOULD, GÉRANT



PARFAITE Pour Maison, Magasin, ou Eglise.

La lampe à Gaz Auer produit et brûle son propre gaz et met à la portée des campagnes les plus reculées une lumière supérieure et plus économique que le gaz ordinaire ou l'électricité. Lumière brillante mais douce. Coûte moins que l'huile, et aussi facile à conduire Catalogue illustré gratis. Demandez-le.

LA CIE DE LUMIERE AUER, MONTREAL

221-13, 221-55 pt N. O. 221-56, terrain 75 x 115 supr 8625 vacant. Arthur E. Brook à The Town of Westmount; \$2587.50 [92365].

Ave Aberdeen. Lot pt N. O. 282-50, terrain 25.1 de front 11 en arrière x 184.4 supr 3764 vacant. John Alexander Simpson à The Town of Westmount; \$1505.60 [92366].

Ave Elgin. Lot pt N. O. 251, terrain 63.6 de front 62.10 en arrière x 112.4 d'un côté et 111.2 de l'autre vacant. Ellen J. Sniden épouse de Wm A. C. Cheesbrough à Jonathan Dwight; \$3881.53 [92412].

Ave Wood, No 336. Lots 375-102-1 pt S. E. 375-102-2, pt N. O. 375-101-2, avec maison en pierre et brique, terrain 25 x 108. La faillite Frk H. Thompson à Alice Cécile Pinder; \$7050 [92418].

Ave Elgin. Lot pt N. O. 251, terrain 127 x 125.4 d'un côté et 110 de l'autre vacant. Le Shérif de Montréal à Ellen J. Snider épouse de Wm Arthur Cheesbrough; \$1800 [92437].

Ave Elm. Lot pt 374-1-10, 11, 374-2-11, 12, avec maison en pierre et brique, terrain 22.4 x 101, Herménégilde Dufort à Joseph Gouzague Duhamel; \$7000 [92443].

St-Henri

Rue Ste-Elizabeth. Lot 1705-17, avec maison en bois, terrain supr 1752. Jean-Bte. Hurteau à Nap. Laurin; \$1000 [92382].

Rue Ste Elizabeth. Lots pt 3412-11, 12, 3413-3 à 8, avec maison en brique. Gaspard Deserres à The Alaska Feather & Down Co Ltd; \$25625 [92383].

Rue Palm. Lot 1704-297, avec maison en bois et brique, terrain 25 x 100. Louis Lapierre à Israel Boyer; \$1350 [92433].

Rue Ste Elizabeth. Lot 1705-58, avec maison en bois, terrain supr 1752. Lellie Mallette Vve de Rodolphe Blache à J. Bte Mallette; \$500 et les hypothèques [92458].

De Lorimier

Rue Rachel. Lots 1-19, 20, avec maison en bois, terrain supr 5375. Ephrem Lefebvre à Urgèle Beaucage; \$1075 [92372].

Rue Dufresne. Lots 7 65, 66, 67, terrain 72 x 69.3 d'un côté et 68.4 de l'autre, supr 4954 vacant. Damase Amédée Dufresne à Amanda Mary Daggett épouse de Jos H. Bernard; \$285 [92470].

Rue Dufresne. Lots 7-70, 71, terrain 49 x 67.8 d'un côté et 67 de l'autre, supr 3299 vacant. Damase Amédée Dufresne à Adèle Sénécal épouse de Abel Prévost; \$200 [92471].

Maisonneuve

Rue Notre-Dame. Lots 9 8, 9, 10, avec maison en brique, terrain 105 x 110. Fedora Carpentier épouse de Trefflé Dudevour à Wm Richer; \$1500 [92393].

Notre Dame de Grâces

Ave Molson. Lot 65-7, terrain 40 x 208. Timmis, Noble & Cie faillis à Hy Timmis; \$150 [92373].

Lot 165, avec maison etc., terrain supr 30 arpents et 30 perches. Le Shérif de Montréal à Hon. Robert Mackay; \$16000 [92404].

Sault aux Récollets

Rue St Hubert. Lot 489-129, terrain 25 x 87, vacant. Régina Mercure à Octave Mandeville; \$92 [92390].

St-Laurent

Lot 454-181, terrain vacant. Pierre Milot à Adrien Lefrançois; \$450 [92357].

Lot 641-3-6 à 9, terrains vacants. The Montreal Investment & Freehold Co à Robert Williamson; \$300 [92376].

Lot 454-158, avec maison, etc. Alexandre Dorais, père, à Alexandre Dorais, fils et Jos. Sabourin; \$3500 [92378].

Longue Pointe

Lot pt 427, terrain vacant. Adolphe Collette à Georgiana Léonard, épouse de Trefflé Dufresne; \$400 [92386].

Ile Bizard.

Lot 152, avec maison, etc, terrain supr 66

arpents, 60 perches et 78 pieds. Maxime Wilson à Godfroy Wilson; [92461].

Voici les totaux des prix de ventes par quartiers :

Est.....	\$7,500 00
St Jacques.....	21,950 00
St Laurent.....	9,100 00
St Louis.....	6,200 00
Ste Marie.....	15,500 00
Ste-Anne.....	4,600 00
St Antoine.....	3,650 00
Hochelaga.....	83 00
St Denis.....	1,560 00
St Jean-Baptiste.....	7,850 00
Ste Cunégonde.....	3,400 00
St Louis Mile-End.....	3,125 00
Westmount.....	26,416 63
St Henri.....	28,475 00
De Lorimier.....	1,560 00
Maisonneuve.....	1,500 00
Notre-Dame de Grâces.....	16,150 00

\$158,619 63

Les lots à bâtir ont remporté les prix suivants:

Rue	Quartier	Le pied
Ave Mont Royal,	St Denis,	30c
Rue Boyer,	do	17 9/10c
Rue Marie Anne,	St Jean-Baptiste,	20c
Rue St Urbain,	St Louis-Mile End,	21 3/4c
Rue Waverley,	do	12 1/2c
Rue Clark,	do	10c
Rue Stayner,	Westmount	40c
Ave Lansdowne,	do	30c
Ave Aberdeen,	do	40c

PRÊTS ET OBLIGATIONS HYPOTHÉCAIRES

Pendant la semaine terminée le 26 octobre 1901, le montant total des prêts et obligations hypothécaires a été de \$136,770 divisés comme suit, suivant catégories de prêteurs :

Particuliers.....	\$87,565
Successions.....	27,500
Cies de prêts.....	20,205
Autres corporations.....	1,500

\$136,770

Les prêts et obligations ont été consentis aux taux de :

5 p. c. pour \$1,100; \$1,500; \$2,000; \$2,500; 2 sommes de \$3,000; \$5,000; 2 sommes de \$6,000; \$7,500; \$25,000 et \$45,000.

5 1/2 p. c. pour \$557; \$1,000 et \$2,500.

Les autres prêts et obligations portent 6 pour cent d'intérêt à l'exception de \$600 à 6 1/2 p.c.; \$125, \$300, à 7 et \$100 à 8 pour cent.

MM. J. A. Gould & Co., dont on trouvera l'annonce sur une autre page ont à Kingston, Ont., une manufacture où ils ne font que les balais.

Ils possèdent l'une des plus belles fabriques de balais au Canada complètement outillée avec la machinerie la plus moderne. Ils emploient des ouvriers habiles, quelques-uns d'entre eux étant dans ce genre de fabrication depuis un quart de siècle. Bien que leur fabrique soit étiuée dans Ontario, ils font de très grosses affaires dans les Provinces de Québec, du Nouveau-Brunswick et de la Nouvelle-Ecosse. Ils vendent directement au commerce de gros; ils désirent que les marchands qui ne pourraient avoir leurs balais de leur fournisseur leur écrivent directement.

Leur manufacture est non seulement équipée d'une façon complète pour la fabrication des balais, mais elle est entièrement éclairée à l'électricité qu'ils produisent par leurs propres moyens sur les lieux mêmes. Ce sont des industriels très progressifs. Faites un essai de leurs balais.

PAIN POUR OISEAUX Est le "Cottam Seed," fabriqué d'après six brevets. Marchandise de confiance; rien ne peut l'approcher comme valeur et comme popularité. Chez tous les fournisseurs de gros.

G. VIGAUD

545 Ave. Mont-Royal, Ville St-Louis, Qué.

Vend et achète toutes sortes de bouteilles, vieux métaux, fer, cuivre, etc.

A vendre 1,000,000 de douzaines de bouteilles de Pharmacie et Parfumerie. Prix réduits.

Téléphone Bell Est 862.

La Peptonine

Le véritable aliment des enfants, pur, stérilisé, approuvé par les analystes officiels, recommandé par les autorités médicales.

Se détaille à 25 cts la grande boîte.

Pour les cotations, consultez les prix courants de ce journal.

F. COURSOL, Seul Propriétaire, 382 Avenue de l'Hôtel de Ville, - MONTRÉAL.

La Viatorine

EMULSION SUPERIEURE D'HUILE DE FOIE DE MORUE.

GUÉRIT Toux, Bronchite, Asthme, Rhume, Scorfula, Phtisie, Dyspepsie, Débilité Générale. 25c, 50c, \$1.00 la bouteille. En vente partout. DÉPOT PRINCIPAL

Institution des Sourds-Muets, St-Louis du Mile End.

COURSE POUR LES TAPIS...

Tel est le mot qui exprime le mieux l'activité qui prévaut en ce moment dans les Tapis, Rideaux et Couvertures de plancher à chacun de nos Trois Grands Magasins de Tapis.

THOMAS LIGGET,

1884 rue Notre-Dame, Montréal.
2448 rue Ste-Catherine, Montréal.
175 à 179 rue Sparks, Ottawa.

G. ELIE AMYOT

IMPORTATEURS D'ARTICLES DE

Modes et Hautes Fantaisies

EUROPÉENNES ET AMÉRICAINES

Téléphone 887 En gros seulement

59, rue Dalhousie, B. V., Québec

FOURRURES! FOURRURES!



Importateur et exportateur en gros de fourrures brutes et préparées. Manufacturier de fourrures pour Messieurs, Dames et Enfants, telles que Pardessus, Jaquettes, Collets, etc., aussi Mitaines et Gants de Chamouis.

On paie le plus haut prix du marché sur consignment de fourrures non-préparées, Peaux, Cires d'Abelle et Racines de Ginseng.

Ouvrage de Taxidermiste de première classe, une spécialité.

HIRAM JOHNSON, 494 Rue St-Paul.

HARDOUIN LIONAIS

D.C.D., L.C.D.,

CHIRURGIEN DENTISTE,

Gradué du "Philadelphia Dental College" Licencié du Collège Dentaire de la P. de Q.

2359 RUE STE-CATHERINE MONTREAL

Tél. de Bureau: Up 2498.

Résidence, E. 879

PROVINCE DE QUEBEC

Cour Supérieure.

ACTIONS

DÉFENDEURS. DEMANDEURS. MONTANTS

Chambly Bassin

Corp. de Chambly Bassin..... Arth. Desmarteau 600

Longueuil

Lamarre Victor esqual.... Luc Achim 1319

Montréal

Bédard Dr Pierre & L..... John Hy Chapman 112

Barker Dame A. R. et al..... S. Cross 2e cl.

Boulins Emma..... Chs A. Giles 2e cl.

Beauchamp Frs..... F. X. Bilodeau 129

Cité de Montréal..... S. Desaulniers (Dom.) 341

Cusack John A. Imperial Life Ins. Co 165

Champan Ernest.... Ferd Tremblay 364

Cité de Montréal et al. Amable Brunet 100

Charlebois Ant. Jos..... Jas. Devlin 650

Courtois Nap..... Alf. Larin (Dom.) 150

Cox John & Son..... Eusèbe Tougas 102

Can. Pac. Ry. Co..... Max St-Jean 335

do..... Jos Houle 335

do..... Médéric Roy 335

do..... Horm. Houle 335

Cherrier Anatole..... D. R. Murphy 135

Coulson Sam... Octave Painchaud esq 1999

Cité de Montréal..... G. T. White 200

do..... J. B. Goderre 500

Can. Pac. Ry. Co..... Wilfrid Fortier 199

Dunn J. Hy. M..... Nap. Deslauriers 120

Darling, héritiers de Jas..... Jas. Bell 150

Delcourt Jos. et al.... The Bell Organ Piano Co 400

Emond Armand..... Julien Lavallée (dom.) 100

Fourreau Dame Henri..... Delle M. Use Charland 200

Graham Hugh..... Jas P. Cook 1000

Gardner Wm S..... Alex McDonald 525

Hatton Désiré..... Pilkington Bros 132

Hargest Richard..... Cath. Hammond 110

Labrecque Onésime..... Dame Annie McGarvey 2e cl.

Laviolette Isidore esqual.... Armand Hudon 129

Iamontagne J. W..... J. Z. Resther esqual 320

Lachine Rapids Hyd Land Co... Dame Mary Eliz. West et vir 182, 380

Leclair Damase..... L. A. Bernard 174

Leguerrier Malvina..... Magloire Desjardins 141

McLean James jr. Ths Stevens (dom.) 500

Mainwaring R. A..... Arth. F. Davis 136

McGrail Thos F..... Wm Patterson 1000

McDougall Edgar M. et al..... Chs Marshall 1e cl.

Montreal Quarry Co... Dame M. G. A. Trestler et al esqual 322

Méloche F. Edm. A. C. Decary esqual 1e cl.

McClanaghan John. Cité de Montréal 1e cl.

Neville Jas..... Montreal Loan & Mortgage Co 3e cl.

Phelan Patrick et al..... Eliza Vallée et vir 192

Phillips Allan Arth... Con. Life Ass. 977

Raveau René et al..... Louis Despras 844

Riopel Louis..... Nap. Lambert 2e cl.

Royal Land Co..... H. Hamilton et al 4e cl.

Solomon Harris..... Moses Genser 1006

St Louis Clovis..... Paul Perrin et al 133

Thibault Wilfrid..... Dame Adelaïde Doutre 101

Vipond T. S..... J. Mills et al 284

Ward Jas..... J. N. Greenshields 102

Notre-Dame de Grâces

Prudhomme J. E. et al. Merchants Bk of Canada 3e cl.

New York

Macy Geo. H..... Jas Rutherford 552



Pendant la semaine terminée le 2 Novembre 1901

MONTREAL-EST

Quartier St-Jacques

Rues Ste Catherine, Nos 1447, 1449 et Montcalm, Nos 189 et 189a. Lots 731, 729, 730 et autres lots, avec maison en brique et maison en fer et brique et le stock, terrain 42 x 76.6, supr 3219; 1 de 45.6x88 supr 4004. Frédéric Lapointe à La Cie F. Lapointe; \$130672.85 [54069].

Rue Mentana, Nos 255 et 257. Lot 1211-89, avec maison en pierre et brique, terrain 25 x 106 supr 2650. Amiot, Lecours & Larivière à Ludger Gariépy; \$3000 et autres considérations [54076].

Rue St Denis. Lot 1202-21, terrain 25 x 95, supr 2375 vacant. Ludger Gariépy à Amiot, Lecours & Larivière; \$2000 [54077]

Quartier St Laurent

Rue Ste Famille, No 120. Lot 1/2 ind pt 42-3, avec maison en pierre et brique, terrain 20 x 87.3 supr 1745. La succession Aurélie O. Cypriot épouse de Edm. J. Barbeau à La Succession Edm. Julien Barbeau; \$2000 [54054].

Quartier St-Louis

Rue Sanguinet, Nos 583 et 585. Lot 903-194, avec maison en brique, terrain 20 x 72 supr 1440. Pierre Desforges à Mendoza Langlois; \$2600 [54058].

Rue Sanguinet arrière No 608. Lot 903-223, avec maison en brique, terrain 20 x 72. Frs Gobeille à Cyrille Brunet; \$800 [54075].

Quartier Ste-Marie

Rue Shaw, No 321. Lot 1/2 S. E. 514, avec maison en brique, terrain 25 x 76, supr 1900. Fabien Thérien à Roch Henri; \$1600 [54049].

Rue Champlain, Nos 158 et 160. Lot 833, avec maison en brique, terrain 40 x 113, supr 4520. Louis Zénon Renaud à Joseph Riendeau; \$4000 [54051].

Rue Panet, Nos 113 à 117. Lot 279, avec maison en brique et bois, terrain 51.6 x 99.6, supr 5125. Alph. C. Larivière et al à Damase Gravel; \$2260 [54068].

Rue Ste Rose, Nos 19 et 21. Lot pt 422, 425, avec maison en pierre et brique, terrain irrég, supr 2573. Francis Charbonneau à Angèle Morel épouse de Pierre Leblanc; \$2400 [54082].

MONTREAL-OUEST

Quartier Ste-Anne

Rue St Paul. Lot pt 1762, pt 1763-10, terrain 43.9 d'un côté 26 de l'autre x 101 d'un côté et 102.6 de l'autre, supr 3520 vacant. William Dow & Co à Alexander Ramsay; \$1800 [135738].

Rues Leber, Magdeleine, Charron et autres. Lot 1/2 ind de, 260 lots et pt de 4 autres lots situés dans les quartiers Ste Anne et St-Gabriel, terrains vacant. Le Shérif de Montréal à la Communauté des Sœurs de la Charité de l'Hôpital Général; \$45000 [135740]

Quartier St Antoine

Rue Notre-Dame Nos 1973 à 1979. Lots 870 pt 871, avec maison en pierre et brique, terrain 45 x 28, de là 30 x 62; 1 de 43.6x96.9, supr totale 4245. Le Shérif de Montréal à The Standard Life Assurance Co; \$14300 [135714]

Rue Richmond Nos 333 à 337. Lot 431, avec maison en brique, terrain 47.3 x 177.3, supr 8375. Le Shérif de Montréal à Dame Amélie Lusignan épouse de Nazaire Villeneuve; \$3630 [135722].

Rue Peel No 297. Lot 1785, avec maison

Propriété et Maison du Club M. A. A.

A l'angle des rues Mansfield et Burns'ide, et les maisons adjacentes 147 et 149 rue Mansfield sont maintenant A VENDRE à conditions faciles.

Pour renseignements adressez-vous à

**The J. Cradock Simpson
Real Estate & Agency Co.,**

**181 RUE SAINT-JACQUES,
MONTREAL.**

Propriété à Vendre

MAISON No. 47 rue Dubord, vis-à-vis le square et la gare Viger. Construction de premier ordre, façade en pierre de taille, 14 pièces, fournaise à eau chaude "Star," eau à tous les étages. La maison a 30 pieds de front par 40 pieds de profondeur et le terrain 30 x 130 pieds. Ecuries, hangars et remises à voitures en brique solide.

PRIX: \$8,000.00

S'adresser à

M. JOSEPH,

Palais de Justice

Ou chambre 701 New-York Life Bldg.

ALEX. D. MCGILLIS
Marchand en Gros de Provisions
29 Rue William, Montréal.

Achats ferme ou consignation de Beurre, Fromage, Œufs, etc. Entrepôt frigorifique considérable.

Cold Storage

Circulation d'air froid et sec, Ventilation parfaite, Température appropriée à la nature des produits à conserver.



Conservation, d'après les méthodes scientifiques les plus approuvées, de

**Beurre, Fromage,
Œufs, Fruits.**

Coin des rues des Sœurs Grises et William.
O. M. GOULD, GÉRANT

en pierre et brique, terrain 25.10 x 133. Dme Mathilda T. Macpherson Vve de Alex Mc Kenzie Forbes et al à Dame Edith Hutton épouse de Geo. A. Kohl; \$7900 [135725].

Rue Beaver Hall No 61. Lot 1157, avec maison en pierre, terrain 25.2 1/2 x 100. The Merchants Bank of Canada à Howard C. Stone; \$5700 [135739].

Rue Chatham Nos 219 et 219A. Lot 242, avec maison en brique, terrain 50 x 122. Dme Mary Forsyth épouse de Robt Beckam à Stephens Holmes et Joseph Norbert Arpin; \$5447.44 [135737].

HOCHELAGA ET JACQUES-CARTIER

Quartier Hochelaga.

Rue Aylwin Nos 97 et 99. Lot 29-66, avec maison en bois et brique, terrain 24 x 85, supr 2040. François Perron à Napoléon Sévin; \$600 [92515].

Rues Valois, Nicolet et Ste Catherine. Lots 22-119, à 131, 133 à 145, 147 à 155; 26 terrains 25 x 100; 8 do, 24 x 110, supr 2640; 1 do, 23 x 110, supr 2630 chacun vacants. The Montreal Land & Improvement Co à Wm. Jos. Poupore; \$17730 [92532].

Quartier St-Denis

Rue Rivard, Nos 572 et 574. Lot 162 170, avec maison en brique, terrain 22 x 70, supr 1540. Méline Bertiaume, vve de Félix Brunet à Elzéar Berthiaume; \$1300 [92474].

Rue St Hubert, No 2007. Lot 7-696 avec maison en brique et bois, terrain 25 x 101.6 d'un côté et 101.8 de l'autre, supr 2539. François Bergeron à Alphonse Hamelin; \$850 [92481].

Rue Mentana. Lot 325-504, terrain 20.7 x 94, supr 1934, vacant. Noé Leclaire à Napoléon Boileau; \$500 [92484].

Rue Mentana. Lot 325-576, terrain 20.7 x 94, supr 1934, vacant. Noé Leclaire à Adolphe Huot; \$500 [92485].

Rue Mentana. Lot 325-573, terrain 20.7 x 94, supr 1934 vacant. Noé Leclaire à Henri Chartrand; \$500 [92486].

Rue St André. Lot 325-569, terrain 20.3 x 94, supr 1934, vacant. Noé Leclaire à Napoléon Rochon; \$500 [92487].

Rue St André. Lot 325-568, terrain 19.9 x 94, supr 1856, vacant. Noé Leclaire à Cadieux & Béard; \$500 [92488].

Rue Mentana. Lot 325-571, terrain 20.7 x 94, supr 1934, vacant. Noé Leclaire à Paul Demers; \$500 [92489].

Rue Mentana. Lot 325-575, terrain 20.7 x 94, supr 1934. Noé Leclaire à Grégoire Léveillé; \$500 [92490].

Rue Bienville. Lot 325-82, avec maison en pierre et brique (neuve), terrain 24 x 85, supr 2040. Aldéric Guilbault sr à Evariste Boisclair; \$1600 [92493].

St Louis—Mile-End

Coin Boulevard et Ave du Parc. Lot 122-59, terrain 22 de front, 21.6 en arrière x 80 vacant. George Normandin à Alexandre Hogue; \$400 [92499].

Rue Clark. Lot 1/2 S. 11-398, terrain 25 x 84 vacant. The Montreal Investment & Freehold Co à Arthur Forget dit Dépatie; \$273 [92534].

Westmount

Ave Western No 4836. Lot 225-71, avec maison en pierre et brique, terrain 35 x 129 d'un côté et 133.4 de l'autre, supr 4658. Chs J. Brown et Ed Riel à Wm Wright; \$8000 [92545].

De Lorimier

Rue Dufresne. Lot 7-69, terrain 24 x 68 d'un côté et 67.8 de l'autre, supr 1627 vacant. Damase Amédée Dufresne à Edmond Barrette; \$100 [92503].

Rue Chapeau. Lot 2b-28, 29, terrain 35 x 64.6 d'un côté et 64.3 de l'autre, supr 1609; 1 do 25 x 64.3 d'un côté et 64 de l'autre, supr 1603 chacun vacant. Damase Amédée Dufresne à Délia Hardy; \$200 [92517].

Rue Chapleau. Lot 2b-20, terrain 25 x 64 d'un côté et 63.9 de l'autre, sup 1596 vacant. Damase Amédée Dufresne à Hypolite Falardeau; \$100 [92518].

Rue Iberville. Lot 2 b-2, terrain 24 x 67 d'un côté et 66.9 de l'autre, sup 1695 vacant. Damase Amédée Dufresne à Joseph Guertin; \$150 [92519].

Rues Rachel, Marie Anne, Parthenais. Lot 1 ind 11 1, 2, 18, 17, 23, 30, 31, 38, 39, 43, 42, 52, 53, 64, 65, 71, 79, 80, pt 11-49, 83, terrain sup 72139 vacant. Christophe Messier à Joseph Ed Laberge et Frs Ghs Laberge; \$3000 [92542].

Rue Dufresne. Lot 7-60, terrain 24 x 70.6 d'un côté et 70.3 de l'autre sup 1759 vacant. Damase Amédée Dufresne à Avila Bleu; \$100 [92551].

Rue Dufresne. Lots 7-72, 73, terrain 25 x 67 d'un côté et 66.9 de l'autre sup 1671; 1 do 25 x 66.9 d'un côté et 66.7 de l'autre sup 1665 chacun vacants. Damase Amédée Dufresne à Joseph Major; \$200 [92554].

Maisonneuve

Rue Adam. Lots 1-480, 481, 482, terrain 25 x 100 chacun vacants. La succession Chs T. Viau à Laurence & Robitaille; \$1275 [92510].

Rue Letourneux. Lots 8-79, 80, 81, avec maison en brique, terrain 25 x 100 chacun. La faillite Hamel & Bleu à Rémi Goyer fils; \$2900 [92511].

5ième Avenue. Lot 2-804, 805, terrain 25 x 60 chacun vacants. Joseph Riendeau, fils, à Laurent Morin; \$600 [92522].

Rue Ste Catherine. Lot 14-57 à 60, 60A, terrain sup 14113, vacant. Marie Eugénie Foucher, épouse de J. O. Dupuis à Dumont Laviolette; \$5292.37 [92540].

Outremont

Rue Durocher. Lot 1 N. O. 32-3-20, terrain 25 x 100, vacant. The Montreal Investment & Freehold Co à Oscar John Miller; \$450 [92543].

Côte des Neiges

Lot 1/5 ind. 155, avec maison, etc., terrain sup 5 arpents 54 perches et 207 pieds (mesure française). Allan Arthur Phillips à Fred. W. Hudson; \$500 [92552].

Lot 1/5 ind. 155, avec maison, etc., terrain sup 5 arpents, 54 perches et 207 pieds (mesure française). Wm Ellegood Phillips à The Westmount Land Co; \$500 [92553].

Sault aux Récollets

Lots 291-3, pt 291-4, terrain vacant. Auguste Andre Louis Brien et al à Wilfrid Picard; \$400 [92502].

St-Laurent

Lots pt 452, 19-6, 15, 29, 48 à 51, 55 59, 63 à 71, 242-33, 35, 36, 62, 78, 103, 123, 125, 127, 129, 131, 133 à 140, 142 à 144, 147, 214, 217 à 219 et autres lots, terrains vacants. Ed Gohier à Théophile Migneron; \$1750 [92492].

Lots 435, 454-242, 243 pt 434, 436, terrains vacants. Ludger Cousineau et Ed Gohier à James Swail; pour les hypothèques [92537].

Voici les totaux des prix de ventes par quartiers :

St Jacques.....	\$135,672 85
St Laurent.....	2,000 00
St Louis.....	3,400 00
Ste Marie.....	10,260 00
Ste-Anne.....	46,800 00
St Antoine.....	36,977 44
Hochelaga.....	18,330 00
St Denis.....	7,250 00
St Louis Mile-End....	673 00
Westmount.....	8,008 00
De Lorimier.....	3,850 00
Maisonneuve.....	10,067 37
Outremont.....	400 00
Côte des Neiges.....	1,900 00

\$284,680 66

V. L ACOMBE, Architecte,
395 rue LaSalle.

L. R. MONTBRIAND,
Architecte et Mesureur,

No 230 rue St-André,
Montréal.

J. EMILE VANIER,
Ingénieur Civil et Architecte.
Ancien élève de l'École Polytechnique.
Constructions Civiles et Religieuses.
Aqueducs, Egouts, Pavages.
20 années de pratique.
107 rue St-Jacques, Montréal

HORMISDAS CONTANT, Entrepreneur Plâtrier,
290 rue Beaudry. Phone Bell E. 1177.

E. DOUVILLE, Plombier
137B rue St-Urbain, Montréal.

L. G. IRARD & CIE, Plombiers, Couvresseurs,
Ferblantiers. Spécialité: Corniche en tôle galvanisée. 695 rue St-Denis. Tel. Marchands 1910. Tel. Bell, Est 1017.

O. M. L AVOIE,

Peintre-Décorateur,
Peintre d'enseignes
et de Maisons. -- --
Tapissier et Blanchisseur,

No 482 rue St-Hubert,

Telephone East 1412. Montréal.

POUR cueillir les fruits, vous avez besoin d'une de nos **ECHELLES A EXTENSION.** Elle vous économisera des minots de pommes en plus. Très légère et solide. Escompte libéral au commerce. **Demandez notre nouveau catalogue.**

The Waggoner Ladder Co., Limited,
LONDON, ONT.

Tel. Bell up 971

The Canada Electric Co.

L. ROUSSEAU, Gérant. 2503 Ste-Catherine
Installation de lumière électrique et d'horloges de contrôle électrique, téléphones pour entrepôts, cloches électriques, etc. Seuls agents pour la **STANDARD ELECTRIC TIME CO. de Waterbury, Conn.**

PRODUITS DE ONEIDA COMMUNITY

LICOUS, CHAINES A VACHES, Mains-de-Guide (Snaps), etc., etc.

Toutes les grandeurs, tous les genres. Peuvent être obtenus de tous les Jobbers du Canada.

Fabrique: - NIAGARA FALLS, Ont.

Ontario Silver Co., Limited
NIAGARA FALLS, Canada.

Manufacturières de **Cuillers, Fourchettes, Coutellerie et Articles en plaqué.**

Demandez notre catalogue et nos cotations.

Machinerie à faire les Chemins

Machines à dresser les routes "Champion," Broyeurs de pierres, Rouleaux compresseurs, Balayeuses de rues, Etendues de macadam, Charrues à terrassements, Racleurs niveleurs à roues.

The Good Roads Machinery Co., Limited.
John Challen, gérant, HAMILTON, Ont.

Les lots à bâtir ont remporté les prix suivants:

Rue	Quartier	Le pied
St Denis,	St Jacques,	84 1/5c.
St Paul,	Ste Anne,	61c.
Mentana,	St Denis,	25 6/7c.
St André,	St Denis,	26 9/10c.
Boulevard,	St Louis-Mile End,	23 1/2c.
Clark	do	13c.
Ste Catherine,	Maisonneuve,	37 1/2c.

PRÊTS ET OBLIGATIONS HYPOTHÉCAIRES

Pendant la semaine terminée le 2 novembre 1901, le montant total des prêts et obligations hypothécaires a été de \$77,695, divisés comme suit, suivant catégories de prêteurs :

Particuliers.....	\$43,881
Successions.....	6,500
Cies de prêts.....	11,950
Assurances.....	7,500
Autres corporations.	7,864
	\$77,695

Les prêts et obligations ont été consentis aux taux de :

5 p. c. pour \$1,000; \$1,200; \$1,750; \$2,000; \$2,400; 2 sommes de \$4,000; \$4,500; \$6,000 et \$7,500.

5 1/2 p. c. pour \$200; \$300; \$1,500; \$2,000; \$3,000; \$3,500 et \$6,500.

Les autres prêts et obligations portent 6 pour cent d'intérêt à l'exception de \$350 et \$1,000 à 7 pour cent.



Contrats donnés

Chez Arthur St Louis, architecte, rue St-Gabriel, No 80, une bâtisse rue St-Hubert, à 3 étages, formant un logement. Maçonnerie, Boucher & Huberdeau; charpente et menuiserie, Brouillette & Cie; couverture, Mérienau & Labelle; plombage, do; chauffage, do; brique, Jos. Daniel; enduits, H. Contant; peinture et vitrage, L. Lamoureux. Propriétaire, W. Champagne.

NOTES

M. Avila Bleu a commencé à ériger une maison rue Dufresne, à Delorimier.

Permis de construire à Montréal

Rue Massue, près de la rue Brenville, une maison formant un logement 19 de front 23 en arrière x 24, à 2 étages, en bois et pierre, couverture en gravois; coût probable \$800. Propriétaire, Evariste Boisclair; architecte, J. A. Mercier; entrepreneur, Aldéric Guilbault (943).

Rue St Antoine, No 410, modifications à une maison, coût probable \$1000. Propriétaire, Mde M. Barbe (944).

Rue Devienne, No 10, modifications à une maison; coût probable \$400. Propriétaire, A. Dionne (945).

Rue William, No 284, modifications à une maison; coût probable \$300. Propriétaire The Congregational Fund Society; entrepreneurs, Jos Daniel (946).

Rue Notre-Dame No 967, modifications à une maison; coût probable \$350. Propriétaire F. Hamilton (947).

Rue Berri No 222, modifications à une maison; coût probable \$1200. Propriétaire, A. S. Hamelin; entrepreneur, A. Chartrand (948).

Rue Richardson No 107, une manufacture, 48 x 22, à 2 étages, en brique, couverture en



Pendant la semaine terminée le 9 Novembre 1901

MONTREAL-EST

Quartier St-Jacques

Rues St Christophe, Nos 99 à 105, et St Hubert. Lot $\frac{1}{2}$ ind 523, 1203-257b pt 1203-257c pt 1203-257 a, avec maison en brique, terrain 42.6 d'un côté 43.3 de l'autre x 73 d'un côté et 73.7 de l'autre sup 3146; 1 do irr sup 745. Rév Jos. Frs Xavier Léveillé à Chs Alph. Léveillé; \$4000 [54113].

Quartier St Laurent

Rue Durocher, No 45. Lot pt S. E. 53, avec maison en pierre et brique, terrain 80 x 120 sup 9600. Francis H. A. Spragge et al à Wm Ths Hy Spragge; \$1.00 et autres considérations [54121].

Rue St Laurent. Lots 18-58, 59, pt 18-57, 60, 1 terrain 49 x 80.6 sup 3944; 1 do irr sup 2254 chacun vacants. La succession Ths V. MacDonald à Narcisse Papineau; \$7557 [54127].

Quartier St-Louis

Rue St Laurent Nos 429 à 435. Lot pt N. O. 797, avec maison en brique, terrain irr, sup 5553. La faillite Ths F. G. Foisy à Geo. Dubois; \$10000 [54115].

Rue Drolet No 122. Lot 903-166, avec maison en brique, terrain 20 x 72, sup 1440. Samuel T. Willet à Ulysse Rondeau; \$1600 [54129].

Rue Sanguinet No 512. Lot 903-19 et $\frac{1}{4}$ S. E. 903-18, avec maison en brique, terrain 35 x 72, sup 2520. Caroline Charland Vve de Alph. Gosselin à Geo. O. Bourgoïn; \$2750 [54132].

Rue Drolet No 13. Lots 902-98b, 99a, avec maison en pierre et brique, terrain 21 x 74, sup 1554. John Simpson à Jos W. Creighton; \$600 (Résiliation) [54133].

Quartier Ste-Marie

Rue Gain. Lot 1157, terrain 50 x 80.1 d'un côté et 81.2 de l'autre, sup 4056 vacant. Annie P. Wheeler à Christophe Gallagher; \$600 [54110].

Rues Parthenais, Sherbrooke et Gauthier. Lots $\frac{1}{2}$ ind 1299-1, 2, 11, 19, 20, 27, pt 1298-6, 7, 16, 19, 24, 25, 1297-3, 4, 9, 10 et autres lots; terrain sup 33723 vacant. Christophe Messier à Jos Ed. Laberge et Frs Chs Laberge; \$3000 [54125].

MONTREAL-OUEST

Quartier Ste-Anne

Rue Dalhousie Nos 156 à 160. Lot 1702 avec maison en bois, terrain 48 x 94.9, sup 4548. Succ. John Oatey à James A. Cuttle; \$1025 [135755].

Rue Dalhousie Nos 62 et 64. Lot 1495 avec maison en bois, terrain 45 x 95. Allan Cameron à James Scott; \$2400 (9. février 1867) [135757].

Quartier St Antoine

Rue Ste Catherine Nos 2599 et 2601. Lot 1686a avec maison en pierre et brique, terrain 50 x 130 sup 6500. Alfred S. Brown à William Strathan et Wm Mann; \$30000 [135761].

HOCHELAGA ET JACQUES-CARTIER

Quartier Hochelaga

Rue de Montigny, No 104. Lots 166-61, 62, avec maison en brique, terrain 42 x 80. The Montreal Loan & Mortgage Co à Delphis Paquette; \$1900 [92616].

Quartier St-Denis

Rue Chambord, No 515. Lot $\frac{1}{2}$ S. E. 331-

Propriété et Maison du Club M. A. A. A.

A l'angle des rues Mansfield et Burnside, et les maisons adjacentes 147 et 149 rue Mansfield sont maintenant A VENDRE à conditions faciles.

Pour renseignements adressez-vous à

The J. Cradock Simpson Real Estate & Agency Co.,

181 RUE SAINT-JACQUES,

MONTREAL.

Propriété à Vendre

MAISON No. 47 rue, Dubord, vis-à-vis le square et la gare Viger. Construction de premier ordre, façade en pierre de taille, 14 pièces, fournaise à eau chaude "Star," eau à tous les étages. La maison a 30 pieds de front par 40 pieds de profondeur et le terrain 30 x 130 pieds. Ecuries, hangars et remises à voitures en brique solide.

PRIX : \$8,000.00

S'adresser à

M. JOSEPH,

Palais de Justice

Ou chambre 701 New-York Life Bldg.

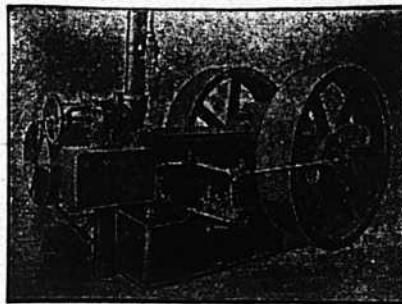

Engins à Vapeur "PEERLESS"

Se graissant eux mêmes, automatiques
Et — Chaudières de us genres, Réchauffeurs,
Pompes, Machines travailler le bois, Grues
à vapeur, etc.

E. LEONARD & SONS

Coin des rues Common et Nazareth, Montréal

Les CABINETS à

Epices et les

Cabinets pour

Epiciers de Bennett

Vous économiseront de l'argent parce qu'ils maintiennent votre stock à l'abri de la poussière, des souris, etc.

M. John Blanchet de North Bay dit: "Je ne saurais trop les louer."

"C'est juste ce qui convient à un épicier."

Pour plus amples renseignements, adressez-vous à

J. S. BENNETT
15, Marion, Toronto
Manufacturier de Tiroirs de Tablettes, brevétés pour la Ferronnerie et autres branches de commerce.

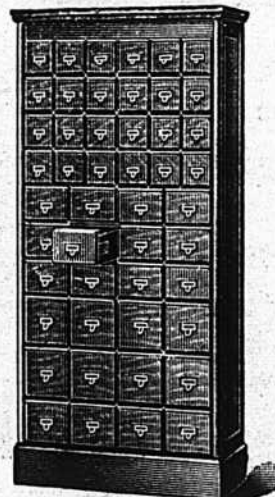

169, avec maison en bois, terrain 25 x 73.6 sup 1837.6. Napléon Séguin à Joseph Adelard Séguin; \$150 [92571].

Rue St Hubert. Lot 7-626, terrain 25 x 110.5 d'un côté et 110.3 de l'autre sup 2758 vacant. Edouard Chaussé à Narcisse Massicotte; \$200 [92619].

Rue St Hubert. Lots 7-785, 786, terrain 25 x 109 sup 2725 chacun vacants. The St Denis Land Co à Albert Camille Murray; \$299 76 [92625].

Quartier St Gabriel

Rue Charlevoix, Nos 344, à 352. Lots 3399-65, pt N. 3399-64, avec maison en brique, 1 terrain 25 x 90; 1 do 16 x 90. Thos M. Taylor à John Andrew Larocque; \$3750 [92579].

Rues Hibernia, Nos 382 et 384 et Grand Trunk, No 3. Lot pt E. 3389-21, avec maison en brique, terrain 48 x 41.8 sup 2000. Alexander Campbell à Joseph Dulude; \$1050 [92609].

Rue Hibernia, Nos 314 à 318. Lots 3379-2 à 5, 3380 1 à 5, avec maison en brique, terrain irr sup 7208. Arth. Hyacinthe Delorme à Ann Angell Vve de Alph. Pilon et Wm Pilon; \$9500 [92642].

Quartier St Jean-Baptiste

Rue Marie-Anne Nos 145 à 149. Lot 1-68, avec maison en brique, terrain 26 x 100. Zéphir Bourbonnière à Elzéar Aubertin; \$1500 et une rente mensuelle de \$12.50 [92617].

Rue Mentana Nos 297 et 299. Lots 8-36, 37, avec maison en brique, terrain 25 x 106, sup 2650; 1 do 24.6 x 106, sup 2699. Adolphe Vézina à Marie Hermina Patenaude Vve de J. Gédéon Coupal; \$2500 [92631].

Ave Christophè Colomb Nos 15 à 19. Lot 8-70, avec maison en pierre et brique, terrain 25 x 130, sup 3250. Georgiana Corriveau épouse de Narc. Vermette à Barbara Jane Scott épouse de Alex Mackay; \$6000 [92643].

Rue St Hypolite No 581. Lot 163, avec maison en bois, terrain 20 x 72, sup 1440. Helen Donohue Vve de John D. Lawlor à Samuel Kolber; \$600 et autres considérations [92645].

St Louis—Mile-End

Rue des Carrières. Lot pt S. O. 158, avec maison en pierre et brique, terrain 110 x 100. Ed. Domina Roy à Gilbert Jérôme dit Latour; \$15000 [92577].

Rue Waverley. Lot $\frac{1}{2}$ N. O. 11-701, terrain 22 x 88 vacant. The Montreal Investment & Freehold Co à Chs Hy Grumbley; \$264 [92601].

Rue Sanguinet. Lots 190-8, 9, 10, avec maison en bois, terrain 40 x 71, sup 2480 chacun. La succession Charles Spalding à Marie E. Céline Letellier de St Just épouse de Jean O. V. Giasson; \$2400 [92620].

Rue St Laurent. Lot 10-764, terrain 25x110 vacant. L'Institut Catholique des Sourds-Muets à Cyrille A. Gervais; \$700 [92627].

Westmount

Ave Roslyn. Lots pt S. E. 219-160, $\frac{1}{2}$ S. E. 219-159, terrain 75 x 111, sup 8325 vacant. The Westmount Land Co à Albert Richard Whittall; \$3538.12 [92605].

Ave Mount Pleasant, Nos 447 et 449. Lot 374-1-8, avec maison en pierre et brique, terrain 25 x 105.6 d'un côté et 105.7 de l'autre, sup 2642. Martha Ann alias Lucy McGowan épouse de Carl Warnecke à Hon. Francis E. Gilman; \$7000 [92633].

St-Henri

Rue Chateauguay. Lot 385-134, avec maison en brique, terrain 22.6 x 80. Navert & Lalancette à Auguste Arseneault; \$2850 [92576].

Rue Beaudoin. Lot 1722-56, avec maison en bois et brique, terrain sup 1752. Philias Hurtubise à Dolphis Paquette; \$1400 [92599].

Rue Ste Elizabeth Lots 1705-34 avec maison en bois, terrain sup 1752. Philomène

Lemire épse de Clément Dupont à François-Xavier Compté ; \$550 [92614].

Coin des rues Delisle et St Jean. Lots pt 941-63, 64, avec maison en brique, terrain irrg, supr 2126. Le Shérif de Montréal à The Sun Life Assurance Co \$2000 [92646].

De Lorimier

Rue Chapleau. Lot 2 b-21, terrain 24 x 66.9 d'un côté et 66.6 de l'autre supr 1599 vacant. Damase Amédée Dufresne à Stanislas Chaloux ; \$175 [92580].

Rue Chapleau. Lot 5 b-20, terrain 24 x 67 d'un côté et 66.9 de l'autre supr 1605 vacant. Damase Amédée Dufresne à Sigefroid Bleu ; \$175 [92581].

Rue Chapleau. Lot 2b-23, terrain 24 x 66 d'un côté et 65.10 de l'autre, supr 1584 vacant. Damase Amédée Dufresne à Louis Cloutier ; \$100 [92585].

Rue Iberville. Lot 2b-4, terrain 24 x 66.6 d'un côté et 66.2 de l'autre, supr 1591 vacant. Damase Amédée Dufresne à Amédée Bélanger ; \$250 [92586].

Rue Chapleau. Lot 2b-26, terrain 25x65.2 d'un côté et 64.10 de l'autre, sur 1560 vacant. Damase Amédée Dufresne à Joseph Ovila Bleu ; \$100 [92589].

Rue Chapleau. Lot 2b 27, terrain 25x64.10 d'un côté et 64.6 de l'autre, supr 1616 vacant. Damase Amédée Dufresne à Olive Julien ; \$100 [92590].

Rue Iberville. Lots 7a-22, 23, terrain 25x72.2 d'un côté et 71.10 de l'autre, supr 1800 ; 1 do 25 x 71.10 d'un côté et 71.7 de l'autre, supr 1791 vacant. Damase Amédée Dufresne à Noël Bayard ; \$200 [92622].

Maisonneuve

Ave Letourneux. Lots 8-79, 80, 81, avec maison en brique, terrain 75 x 100. Rémi Gohier jr à Marie C. Ernestine Emery Coderre et al ; \$3300 [92628].

Côte St-Paul

Ave Davidson. Lot 3012-287, avec cottage en bois, terrain 25 x 119. Le Shérif de Montréal à The People's Mutual Bldg Society ; \$25 [92593].

Outremont

Ave Querbes. Lot 33-302, terrain 30 x 80 vacant. L'Institution Catholique des Sourds Muets à Zélique Gauvreau ; \$850 [92565].

Ave Querbes. Lot 33-303, terrain 30 x 80 vacant. L'Institution Catholique des Sourds Muets à Onésime Tremblay ; \$900 [92566].

Cote Visitation

Chemin Cote St Michel. Lot pt 202 avec maison en bois, terrain 43 x 90. Louis Gervais à Alphonse Lauzon ; \$700 (4 décembre 1885) [92573].

Chemin Côte St Michel. Lot pt 202, avec maison en bois, terrain 43 x 90. Alphonse Lauzon à Joseph Charbonneau ; \$550 [92574].

Notre-Dame de Grâces

Ave Coolbrook. Lots 52-75 à 81, 92, 93, avec maison en bois et brique, terrain 190 x 116 d'un côté et 115.11 de l'autre supr 22033 ; 1 do 25 x 92 chacun ; 1 do supr 2891. Matthew Hutchinson à Emery Lespérance ; \$3250 [92604].

Côte des Neiges

Chemin Ste Catherine. Lots pt 53, 54-15, 16, 17, pt 54-1 pt S. O. 54-18, avec maison en pierre et brique, terrain 180 x 342.6 d'un côté et 344 de l'autre de là 192 x 88. La faillite Camille Jérôme Grenier à Marie Rose Lacombe épse de C. J. Grenier ; \$8000 [92567].

Sault aux Récollets

Lot 291-109, terrain vacant. Horm Meunier & Geo Vandelay à Edouard Girard \$150 [92602].

Rue St André. Lot 488-93a avec maison en bois, terrain 25 x 80. Alphonse Labelle à The St Lawrence Investment Society Ltd ; \$300 (à réméré) [92613].

V. L. ACOMBE, Architecte,
395 rue LaGauchetière.

L. R. MONTBRIAND,

Architecte et Mesureur,
No 230 rue St-André,
Montréal.

J. EMILE VANIER,
Ingénieur Civil et Architecte.
Ancien élève de l'École Polytechnique. Constructions Civiles et Religieuses, Aqueducs, Egouts, Pavages. - 20 années de pratique.
107 rue St-Jacques, Montréal

HORMISDAS CONTANT, Entrepreneur Plâtrier, 290 rue Beaudry. Phone Bell E. 1177.

E. DOUVILLE, Plombier
137B rue St-Urbain, Montréal.

L. GIRARD & CIE, Plombiers, Couvreur, Ferblantiers. Spécialité: Corniche en tôle galvanisée. 696 rue St-Denis. Tel. Marchands 1910. Tel. Bell, Est 1017.

O. M. L. AVOIE,
Peintre-Décorateur,
Peintre d'enseignes
et de Maisons. - - -
Tapissier et Blanchisseur,
No 482 rue St-Hubert,
Telephone East 1412. Montréal.

POUR cueillir les fruits, vous avez besoin d'une de nos **ECHELLES A EXTENSION.** Elle vous économisera des minots de pommes en plus. Très légère et solide. Escompte libéral au commerce. **Demandez notre nouveau catalogue.**

The Waggoner Ladder Co., Limited,
LONDON, ONT.

Tel. Bell up 971
The Canada Electric Co.
L. ROUSSEAU, Gérant. 2503 Ste-Catherine
Installation de lumière électrique et d'horloges de contrôle électrique, téléphones pour entrepôts, cloches électriques, etc. Seuls agents pour la **STANDARD ELECTRIC TIME CO. de Waterbury, Conn.**

PRODUITS DE ONEIDA COMMUNITY
LICOUS, CHAINES À VACHES, Mains-de-Guide (Snaps), etc., etc.
Toutes les grandeurs, tous les genres. Peuvent être obtenus de tous les Jobbers du Canada.
Fabrique: - NIAGARA FALLS, Ont.

Ontario Silver Co., Limited
NIAGARA FALLS, Canada.

Manufacturiers de **Cuillers, Fourchettes, Coutellerie et Articles en plaqué.**
Demandez notre catalogue et nos cotations.

Machinerie à faire les Chemins

Machines à dresser les routes "Champion," Broyeurs de pierres, Rouleaux compresseurs, Balayeuses de rues, Etendeuses de macadam, Charrues à terrassements, Raclours niveleurs à roues.

The Good Roads Machinery Co., Limited.
John Challen, gérant, HAMILTON, Ont.

St Laurent

Lot 465-561, terrain vacant. Ludger Cousineau & Ed Gohier à Jos Honoré Joannette ; \$200 [92564].

Lots 641-1-48, 49, terrains vacants. The Montreal Investment & Freehold Co à Joseph LaFrance \$200 [92569].

St-Laurent

Lots 22, 25, pt 23. Dominick Morogh à Béatrice F. Bolton et Ada G. Bolton ; \$8000 [92611].

Lachine

Lot 749, avec maison en bois et brique, terrain irrg 5369. Joseph Alphonse Courville et al à Madeleine Witzig Vve de Chs Martin ; \$1400 [92582].

Rue Dominion. Lot 916-142, terrain 50 x 112. Robert Hall à Frédéric C. Hands ; \$400 [92606].

Lot pt S. E. 493. The Managers of the Ministers & Orphans Fund of the Presbyterian Church à Ephrem Rousseau ; \$2000 [92607].

Ste Anne de Bellevue.

Lot 195-40, terrain vacant. Joseph Arthur Aumais à Joseph Sauvé ; \$142.98 [92561].

Voici les totaux des prix de ventes par quartiers :

St Jacques.....	\$ 4,000 00
St Laurent.....	7,557 00
St Louis.....	14,950 00
Ste Marie.....	3,600 00
Ste-Anne.....	3,425 00
St Antoine.....	30,000 00
Hochelaga.....	1,900 00
St Denis.....	649 76
St Gabriel.....	14,300 00
St Jean-Baptiste.....	10,600 00
St Louis Mile-End.....	18,364 00
Westmount.....	10,538 12
St Henri.....	6,800 00
De Lorimier.....	1,100 00
Maisonneuve.....	3,300 00
Cote St Paul.....	25 00
Outremont.....	1,750 00
Côte Visitation.....	1,250 00
Notre-Dame de Grâces.....	3,250 00
Côte des Neiges.....	8,000 00

\$145,358 88

Les lots à bâtir ont remporté les prix suivants:

Rue	Quartier	Le pied
Rue St Laurent,	St Laurent,	\$1.21
Rue Gain,	Ste Marie,	14 4/5c
Rue St Hubert,	St Denis,	7 1/2 et 5 1/2c
Rue Waverley,	St Louis-Mile End,	12c
Rue St Laurent,	do	25 4/9c
Ave Roslyn,	Westmount,	42 1/2c
Ave Querbe,	Outremont,	35 2/5c

PRÊTS ET OBLIGATIONS HYPOTHÉCAIRES

Pendant la semaine terminée le 9 novembre 1901, le montant total des prêts et obligations hypothécaires a été de \$149,750, divisés comme suit, suivant catégories de prêteurs :

Particuliers.....	\$55,750
Successions.....	27,500
Cies de prêts.....	36,500
Assurances.....	6,500
Autres corporations.....	23,500

\$149,750

Les prêts et obligations ont été consentis aux taux de :

4 1/2 p. c. pour \$25,000.
5 p. c. pour \$800 ; \$1,200 ; \$1,400 ; \$1,500 ; \$2,300 ; \$2,500 et \$7,500.
5 1/2 p. c. pour \$6,500.
5 1/2 p. c. pour 3 sommes de \$1,500 ; \$2,000 ; \$2,500 ; \$3,000 ; 3 sommes de \$4,000 ; \$6,000 et \$11,000.

Les autres prêts et obligations portent 6 pour cent d'intérêt à l'exception de \$900 à 7 pour cent.



Pendant la semaine terminée le 16 Novembre 1901
MONTREAL-EST

Quartier Est

Rues St Paul No 266 et des Commissaires Nos 107 et 109. Lot pt N. E. 4, avec maison en pierre, terrain 21.4 de front, 24.4 en arrière x 69. Le Shérif de Montréal à Daoust, La-londe & Cie; \$7475 [54178].

Quartier St-Jacques

Rues Roy Nos 26 et 28 et Mentana No 67. Lot 1211-24, avec maison en brique, terrain 26 x 82, supr 2132. J. Narcisse Bouvier à George Dubois; \$2750 [54157].

Rue Berri Nos 336 à 372. Lots 1198-17, 18, 1197-3, 4; avec maison en brique, 1 terrain 44 x irrég, supr 2137; 1 do supr 2387. François Foisy à Alfred Dalbec; \$5000 [54170].

Rue Ste Catherine Nos 1488 à 1492. Lots 600, 3 S. O. 599, avec maison en brique, terrain irrég, supr 5811. Ananie S. Hamelin à Roy & Labelle; \$19250 [54181].

Quartier St Laurent

Rue Devienne Nos 20 et 22. Lot 414, avec maison en bois, terrain 42 x 86, supr 3612. Cécilia Yon Vve de Nap. Poulin et al à Mireau & Cie "The New York Steam Laundry; \$1400 et une rente annuelle de \$54 [54149].

Ave Tara Hall No 1. Lot 101-18, avec maison en brique, terrain 19.6 x 48.3, supr 940. Charles L. Davison à The People's Mutual Building Society; \$2400 [54167].

Rue St Urbain No 603. Lot 11-15, avec maison en pierre et brique, terrain 25.4 x irrég, supr 2801.6. Hy Percival Shortley Luttrell à Margaret Z. Johnston épouse de W. Cramer Stevens; \$3300 [54169].

Quartier St-Louis

Rue Dufaux No 10 et 12. Lots 1/2 N. E. 467, avec maison en brique, terrain 20 x 80, supr, 1600. Adol. Homier à Alma Larin épouse de Chs Pouliot. \$2250. [54175].

Rue Cadieux No 109. Droits dans le lot 230, avec maison en brique, terrain 26 x 126 supr 3272. Michael. Bowe à Annie Bowe. \$40 [54177].

Quartier Ste-Marie

Rue Ontario lot 508-6 pt S. O. 508-5. terrain 30 x 80 supr 2400 vacant Ed R. Gareau à E. N. Cusson & Cie \$1800 [54142].

Rue Panet Nos 239 à 243. lot 787, avec maison en brique terrain 40 x 101 supr 4040 Joseph Lafortune à Antoine Charland \$3500 [54159].

Rue Champlain Nos 151 à 159 et De Montigny Nos 861 à 865. Lot 3 ind 846, 847 avec maison en brique, terrain 40 x 103 supr 4120; 1 do 26 x 84 supr 2184; 1 do 26 x 84 supr 2184. Léocadie Cadieux Vve de Paul Meilleur à Mathilde Cadieux Vve de Firmin Moineau et al. \$1500 et les autres considérations [54163].

MONTREAL-OUEST

Rue St Lambert, Nos 25 à 31. Droits pt 146, avec maison en pierre et brique, terrain 54.7 x 45.9; 1 do 30.1 x 44.6. Louis R. Duplessis à Clophas St Aubin; \$968 [135768].

Quartier Ouest

Rues Part, No 14, des Communes, Nos 11 et 15. Droits dans les lots 7, 11, avec maison en pierre, terrain 47.4 de front, 48.6 en arrière x 69 d'un côté et 68 de l'autre, supr 3206; 1 do 58.9 d'un côté et 53.4 de l'autre x 56.9, supr 3138. Dame Catherine Vallée Vve de Théodore Beaudry et al à Pierre Evariste Leblanc; \$4000 et les hypothèques [135782].

Propriété et Maison du Club M. A. A. A.

A l'angle des rues Mansfield et Burnside, et les maisons adjacentes 147 et 149 rue Mansfield sont maintenant **A VENDRE** à conditions faciles.

Pour renseignements adressez-vous à

The J. Cradock Simpson Real Estate & Agency Co.,

181 RUE SAINT-JACQUES,
MONTREAL.

Propriété à Vendre

MAISON No. 47 rue Dubord, vis-à-vis le square et la gare Viger. Construction de premier ordre, façade en pierre de taille, 14 pièces, fournaise à eau chaude "Star," eau à tous les étages. La maison a 30 pieds de front par 40 pieds de profondeur et le terrain 30 x 140 pieds. Ecuries, hangars et remises à voitures en brique solide.

S'adresser à

M. JOSEPH,

Palais de Justice

Ou chambre 701 New-York Life Bldg.

LOTS à **BATIR** — Localité Superbe, de Grand Avenir. S'adresser à A. & H. Lionais, 25, r. St-Gabriel, Montréal.



DES SOUMISSIONS cachetées adressées au sousigné et portant la suscription "Soumission pour un Observatoire, Ottawa, Ont.," seront reçues à ce bureau jusqu'à mercredi, le 27 novembre, inclusivement, pour la construction d'un Observatoire à la Ferme Expérimentale, Ottawa, Ont.

Les plans et devis pourront être vus au ministère des Travaux publics, Ottawa.

Les soumissions devront être faites sur les formules imprimées qui seront fournies, et être signées par les soumissionnaires eux-mêmes.

Chaque soumission devra être accompagnée d'un chèque accepté par une banque incorporée, pour une somme égale à dix pour cent (10 p.c.) de son montant et fait à l'ordre de l'honorable Ministre des Travaux publics. Ce chèque sera confisqué si le soumissionnaire dont l'offre aura été acceptée refuse de signer le contrat, ou s'il ne l'exécute pas intégralement.

Si la soumission n'est pas acceptée le chèque sera remis.

Le Ministère ne s'engage à accepter ni la plus basse ni aucune des soumissions.

Par ordre,

FRED. GÉLINAS,

Secrétaire.

Ministère des Travaux publics,

Ottawa, 6 novembre 1901.

N.B.—Nul compte pour publication de cet avis ne sera reconnu si telle publication n'a pas été expressément autorisée par le Ministère.

Quartier St Antoine

Rue St Maurice, No 127. Lot 1794, avec maison en bois, terrain 48.9 x irrég, supr 3740. La succession Francis Dolan à John Thomas Mulcair; \$3200 [135769].

Rue Bourgeois, Nos 212 à 218. Lot pt 1/2 E. 56 et 1/2 O. 57, avec maison en brique, terrain 47.11 1/2 x 95.11, supr 4602. George King à Wm Monteith; \$4500 [135776].

Rue Guy, Nos 479 et 481. Lot 1686-3, 4, avec maison en pierre et brique, terrain 22.3 x 84.9, supr 1900; 22.3 x 83, supr 1866. Frederick Minden Cole à The Royal Institution for the Advancement of Learning; \$1 et autres bonnes et valables considérations; [135765].

Chemin Carleton. Lots pt N. O. 1814-u, 1814-v, x, pt S. E. 1814-y, terrain 94.6 x irrég supr 13293 vacant. John W. Nelles & Robt C. Nelles à The Royal Institution for the Advancement of Learning; \$5450.13 [135779].

Rue Albert, Nos 526 à 530. Lots 128, 129, avec maison en bois, terrain 60 x 80. Dame Albina Malette Vve de Emery Brunet et al à Rosario Brunet; \$12000 [135772].

Rue Albert, Nos 526 à 530. Lots 128, 129, avec maison en bois, terrain 60 x 80. Rosario Brunet à Dame Albina Malette Vve de Emery Brunet; \$12000 [135773].

Rue Mansfield, No 137. Lot pt 1403, avec maison en pierre et brique, terrain 22.5 x 100.6. Placide Allard à Robert H. Bartho-loméy; \$5500 [135778].

HOCHELAGA ET JACQUES-CARTIER

Quartier Hochelaga.

Rue Forsyth, No 205. Lot 166-395, terrain 22.6 x 80 supr 1800 vacant. Exilda Stuart épouse de J. U. Emard à Joseph Blondin; \$275 [92705].

Rue Ontario. Lot 26-413, terrain 25 x 110, supr 2750 vacant. Rev. Augustin Provost à Adelard Leveillé; \$632.50 [92732].

Quartier St-Denis

Rue St André. Lot 7-593, terrain 25 x 63 d'un côté et 63.3 de l'autre, supr 1578 vacant. Elize Provost à Euclide Provost; \$150 [92649].

Rue Chambord No 597. Lot 1/2 N. O. 331-181, terrain 25 x 73.6 supr 1837.6 vacant. Huntley R. Drummond à Camille Piché; \$147 [92658].

Rue Drolet. Lots 167-44 c pt 167-45 a, terrain 35 x 76.6 supr 2677-6 vacant. Edouard Guiltbault à Elie Laurin; \$350 [92753].

Rue St Hubert No 1761. Lots 7-439, avec maison en brique, terrain 25 x 87, supr 2175. John B. Reed à The People's Mutual Building Society; \$1450 [92766].

Quartier St Gabriel

Rue des Manufacture Nos 132 à 138. Lots 2860, 2861, avec maison en brique, terrain 89.6 x 106.6, supr 9532. Patrick Donnelly aux Légataires de Michael Carroll; \$6000 (Dation en paiement) [92648].

Rue Charlevoix Nos 771 et 773. Lot 2762, avec maison en brique, terrain 53 x irrég, supr. 4909. The Montreal Loan & Mortgage Co à Albert Holmes; \$4600 [92780].

Quartier St Jean-Baptiste

Rue St Urbain No 781. Lot pt N. O. 441-13, avec maison en brique, terrain 19.7 x 114, supr 2232.6. Alexander M. Foster à May Foster épouse de Thos B. Brown; \$1800 [92655].

Rue Chambord Nos 3 et 5. Lot 6-34, avec maison en bois, terrain 24 x 70 supr 1680. Salomé Crépeau à Wilfrid ou Ludger Robert Demers et ux; \$1000 [92666].

Rue St Urbain Nos 702 et 704. Lots 510-3, 4, avec maison en pierre et brique, terrain 23 x 100. John Charles Verity à Edouard Vézina; \$3600 [92667].

Rue St Hypolite No 581. Lot 163, avec maison en bois, terrain 20 x 72, supr 1440. Samuel Kolber à Samuel R. Villeneuve; \$700 [92668].

Rue St Laurent Nos 1109 à 1115. Lot 373, avec maison en brique, terrain 42.6 x 150, supr 6375. J. B. de Lorimier à Frédéric Leroux; \$10500 [92741].

Rue St Laurent Nos 1113 et 1115. Lots 1/2 N. O. 373, avec maison en brique, terrain 21.3 x 150. Frédéric Leroux à Paquette & Frère; \$4750 [92742].

St Louis-Mile-End

Rue Waverley Lots 11-797, 1/2 S. E. 11-694, 1 terrain 50 x 88; 1 do 25 x 88 chacun vacants. Victoria Gaugeon épouse de Olier Jutras à Alphonse Richer; \$486 [92651].

Rue Clark. Lot 1/2 N. 11-1105, terrain 25x88 vacant. Joseph Labelle à Wilfrid Simard; \$125 [92659].

Rue St Louis. Lots 11-151, 152, terrain 25 x 120 chacun vacants. Azélie Chaput à Amiot Lecours & Larivière; \$2000 [92669].

Ave de Gaspé. Lot 1/2 N. O. 10-95, terrain 21.3 x 86 vacant. Marnasippe Désormeau à Jos Octave Lavallée; \$300 (à réméré) [92-692].

Ave du Parc et rues Mance et Hutchison, Lots 12-11-14, 15; 12-14-5, 6, 14, 15, 12-22-33, 34, 66, 12-18-2, 3, 12-25-12, 13, 35, 36, 61, 62, 95, 96, 126, 127, 12-17-35, 36, 37, 15 terrains 50 x 110.6; 4 do 50 x 110; 2 do 50 x 104; 2 do 50 x 100 chacun vacants. Thos Milburn à Francis Edw. Donovan; \$20000 [92693].

Rue St George. Lot 1/2 S. 11-806, terrain 25 x 88 vacant. The Montreal Investment & Freehold Co à Thomas Douglas; \$400 [92711].

Rue Waverley. Lot 1/2 N. 11-610, terrain 25 x 88 vacant. The Montreal Investment & Freehold Co à Ulysse Rondeau; \$350 [92739].

Ave du Parc. Lots 12-6-8 à 19, 12 terrains 50 x 110.6, chacun vacants. Mary Jane Taylor épouse de Ths Milburn à Francis Edw. Donovan; \$10234.65 [92749].

Rue Waverley. Lot 11-827, avec maison en brique, terrain 50 x 88, John J. Hewitt à The Peoples Mutual Building Society; \$1471 [92765].

Westmount

Ave Chesterfield. Lot 208-22a, terrain 50 x 112.6 vacant. Jessie L. Philip épouse de John S. Brown à Margaret Watson épouse de John Torrance; \$1687.50 [92672].

Ave Grosvenor. Lots pt N. O. 219-98 pt S. E. 219-99, avec maison en pierre et brique, terrain 25 x 111. Catherine Fraser Coupland épouse de John Steward à Edw Egbert Cary; \$7500 [92748].

Ave Winchester. Lots 208-32 c, d, avec maison en brique, terrain 20.3 x 60; 1 do 23.3 x 50. Le Shérif de Montréal à The Dominion Commercial Travellers Association; \$3500 [92770].

St-Henri

Rue St Antoine. Lots 385-77, 78, avec maison en pierre et brique, terrain 25 x 100 chacun. Le Shérif de Montréal à The Royal Institution for the Advancement of Learning; \$3000 [92674].

Rue Ste Elizabeth. Lot 1707-5, avec maison en bois et brique, terrain supr 1752. Olivier Lavoie à Alphonse Charette jr; \$1500 [92715].

De Lorimier

Rue Dufresne. Lot 7-62, terrain 24.6 x 70 d'un côté et 69.9 de l'autre vacant. Damase Amédée Dufresne à Lucie Beauchamp épouse de Philémon Lavigne; \$100 [92663].

Rue Dufresne. Lot 7-60 avec maison en construction, terrain 24 x 70.6 d'un côté et 70.3 de l'autre supr 1759. Avila Bleau à Chs. Demers; \$500 [92664].

Rue Iberville. Lot 2 b-6, terrain 24 x 67 vacant. Damase Amédée Dufresne à Avila Bleau; \$150 [92665].

Rue Rachel Lot 69, terrain 25 x 95 vacant. J. Bte Brouillette à Andronic Brouillette \$1187.50 [02700].

Outremont

Rue Hutchison. Lot 32-8-5, terrain 50x100 vacant. Georgiana Corriveau épouse de Narcisse

V. L. ACOMBE, Architecte,
385 rue LaSalle.

L. R. MONTBRIAND,
Architecte et Mesureur,
No 230 rue St-André,
Montréal.

J. EMILE VANIER,
Ingénieur Civil et Architecte.
Ancien élève de l'École Polytechnique. Constructions Civiles et Religieuses, Aqueducs, Egouts, Pavages. -.- 20 années de pratique.
107 rue St-Jacques, Montréal

HORMISDAS CONTANT, Entrepreneur Plâtrier, 200 rue Beaudry. Phone Bell E. 1177.

E. DOUVILLE, Plombier
137B rue St-Urbain, Montréal.

L. GILBERT & OIE, Plombiers, Couvresse, Ferblantiers. Spécialité: Corniches en tôle galvanisée. 695 rue St-Denis. Tel. Marchands 1910. Tel. Bell, Est 1017.

O. M. L. AVOIE,
Peintre-Décorateur,
Peintre d'enseignes
et de Maisons. -.-
Tapissier et Blanchisseur,
No 482 rue St-Hubert,
Telephone East 1412. Montréal.

L'ECHELLE WAGGONER est la meilleure sur terre pour placer les doubles chassis, enlever la glace des dalles, peinturer, faire la plomberie et pour tous usages. Nos échelles et nos voitures à échelles pour le feu, dans les villes et villages, sont à bon marché et les meilleures. Catalogue gratis.
The Waggoner Ladder Co., Limited,
LONDON, ONT.

Tel. Bell up 971
The Canada Electric Co.
L. ROUSSEAU, Gérant. 2503 Ste-Catherine
Installation de lumière électrique et d'horloges de contrôle électrique, téléphones pour entrepôts, cloches électriques, etc. Seuls agents pour la
STANDARD ELECTRIC TIME CO. de Waterbury, Conn.

PRODUITS DE ONEIDA COMMUNITY
LICOUS, CHAINES À VACHES, Mains-de-Guide (Snaps), etc., etc.
Toutes les grandeurs, tous les genres. Peuvent être obtenus de tous les Jobbers du Canada.
Fabrique: - NIAGARA FALLS, Ont.

Ontario Silver Co., Limited
NIAGARA FALLS, Canada.

Manufacturiers de Cuillers, Fourchettes, Contellerie et Articles en plaqué.
Demandez notre catalogue et nos cotations.

Machinerie à faire les Chemins

Machines à dresser les routes "Champion." Broyeurs de pierres, Rouleaux compresseurs, Balayuses de rues, Etendeuses de macadam, Charrues à terrassements, Raclours niveleurs à roues.

The Good Roads Machinery Co., Limited.
John Challen, gérant, HAMILTON, Ont.

Vermette à Wm Henri Gravel; \$400 (à réméré) [92660].

Ave de L'Épée. Lots 33-283, 284, 1 terrain 27 x 80; 1 do 30-80 chacun vacants. L'Institution Catholique des Sourd Muets à Henri Desrochers; \$1200 [92750].

Rue Hutchison. Lot 1/2 N. O. 32-8-5 terrain 25 x 100 vacant. The Montréal Investment & Freehold Co, à Georgiana Corriveau épouse de Narcisse Vermette. \$250 [92772].

Rue Hutchison Lot 1/2 S. E. 32-8-5. terrain 25 x 100 vacant. The Montréal Investment & Freehold Co à Georgiana Corriveau épouse de Narcisse Vermette. \$250 [92773].

Côte St-Paul

Lot 3407-16, 1/2 S. O. 3407-55, terrain 66 x 112 vacant. La succession Daniel Hadley à Chs Howard Hope. \$555 [92720].

Verdun

Rue Wellington, Lots 3405-116, 117 terrain 25 x 112,6 supr 2812.6 chacun. Octave Blanchet à Exilda Piché Vve de Joseph Jumeau \$800 (à réméré) [92719].

Sault aux Récollets

Rue Boyer. Lots 488-249, 250, terrain 25x114 chacun. Le Shérif de Montréal à Hiram Johnson; \$45 [92699].

Rue St Hubert. Lot 489-155, terrain 25x92 d'un côté et 92.2 de l'autre vacant. The St Denis Land Co à Elie Mirault; \$57.50 [92730].

St-Laurent

Lots 641-1-31, 32, terrain vacant. The Montreal Investment & Freehold Co à Joseph Arthur Grenon; \$195 [92671].

Lot pt 205. Le Shérif de Montréal à Hon. Francis E. Gilman; \$1500 [92679].

Lot 1/2 ind de 1/2 S. O. 151. Arth Desforges dit St Maurice à Amédée Lecavalier; \$600 [92683].

Lot 454-105, 106, terrains vacants. Théophile Migneron à Herminie Cousineau; \$600 [92701].

Lot 641-56, terrain vacant. The Montreal Investment and Freehold Co à Joseph Plouffe; \$145 [92709].

Lot pt 541. Joseph Aubry à Mathias Obea alias Aubé; \$250 [92723].

Lot pt 541. Mathias Aubé à Adelard Allard; \$360 [92729].

Lots 466-267, 268, terrains vacants. Edouard Lebel à Charles Langlois; \$400 [92764].

Lots 2629-140, 141, terrains vacants. Philorum Simard à Philomène Arpin épouse de Antoine A. Boudreault; \$200 [92771].

Lachine

2e Avenue. Lot 916-46, terrain 50 x 120 vacant. James Armstrong & J. J. Cook à Jos Abondius Chicoine; \$195 [92704].

Lot pt 914-14. The Canadian Mutual Loan & Investment Co à Geo. H. Hales; \$600 [92728].

Pointe Claire

Lot pt 64. Mélina David épouse de Wm Rechner à Wilfrid Schetagne et Napoléon Schetagne; \$4500 [92675].

Voici les totaux des prix de ventes par quartiers:

Est.....	\$ 7,475 00
St Jacques.....	27,000 00
St Laurent.....	7,100 00
St Louis.....	2,200 00
Ste Marie.....	6,800 00
Centre.....	968 00
Ouest.....	4,000 00
Ste-Anne.....	7,700 00
St Antoine.....	34,950 13
Hochelaga.....	907 50
St Denis.....	2,097 00
St Gabriel.....	10,600 00
St Jean-Baptiste.....	22,350 00
St Louis Mile-End....	35,366 65
Westmount.....	12,687 50
St Henri.....	4,500 00

De Lorimier.....	1,937 50
Côte St Paul.....	555 00
Outremont.....	2,100 00
Verdun.....	800 00
	\$192,184 28

Les lots à bâtir ont remporté les prix suivants:

Rue	Quartier	Le pied
Ontario,	Ste Marie,	75c
Chemin Carleton,	Ste Antoine,	41c
Forsyth,	Hochelaga,	15½c
Ontario,	do	23c
St André,	St Denis,	9 9/10c
Chambord,	do	8c
Drolet,	do	13c
Waverley,	St Louis-Mile End, 7½	15 9/10c
Clark,	do	5 7/10c
St Louis,	do	33½c
Ave du Parc,	do	15 9/10 et 15 3/7c
St George,	do	18c
Chesterfield,	Westmonnt,	30c
Rachel,	De Lorimier,	50c

PRÊTS ET OBLIGATIONS HYPOTHÉCAIRES

Pendant la semaine terminée le 16 novembre 1901, le montant total des prêts et obligations hypothécaires a été de \$89,149, divisés comme suit, suivant catégories de prêteurs :

Particuliers.....	\$62,899
Successions.....	15,300
Cies de prêts.....	10,500
Assurances.....	450

\$89,149

Les prêts et obligations ont été consentis aux taux de :

- 4½ p. c. pour \$15,000.
- 5 p. c. pour \$2,000 ; \$2,700 ; \$3,000 ; \$4,000 ; \$5,000 et \$9,000.
- 5½ p. c. pour \$3,000.
- 5½ p. c. pour \$1,000 ; \$1,500 ; \$2,300 ; \$4,500 et \$6,000.

Les autres prêts et obligations portent 6 pour cent d'intérêt à l'exception de \$50 ; \$137 ; \$10,000 à 7 et \$1,800 à 8 pour cent d'intérêt.



Contrats donnés

Chez C. A. Reeves, architecte, rue Ste Catherine, No 180. Deux bâtisses coin des rues Stadaeona et Préfontaine, à 3 étages, formant 5 logements et un magasin. Auguste Tétrault, entrepreneur général.

NOTES

M.M. Macduff et Lemieux, architectes, ont accordé à M. Ally le contrat général pour le marché qui sera érigé à Grand'Mère.

M. C. A. Reeves, architecte, a terminé les plans et devis pour une maison à trois étages formant un magasin et 2 logements que M. A. Tremblay fera ériger au coin des rues Ontario et Joliette.

M. C. A. Reeves, architecte, prépare les plans et devis pour une école que le Rév. P. Garon fera ériger à Ste Cécile de Masham; on demande les soumissions immédiatement.

M. C. A. Reeves, architecte, prépare les plans et devis d'un couvent, que la commission scolaire de Ste Cécile de Masham fera ériger sous peu; on demande immédiatement les soumissions.

Permis de construire à Montréal

Rue Ste Catherine No 1799, modifications à une maison; coût probable \$200. Proprié-

FERRONNERIES, HUILE, PEINTURES, CHARBON, ETC., ETC.



Manufacturiers et Importateurs. Montréal.

FAUCHER & Fils

Importateurs et Marchands-Ferronniers

Bois et Garnitures de Voitures

Fournitures pour Carrossiers et Forgeons, telles que Fer en barres, Acier, Charbon de forge, Peintures, Vernis, etc.

Nos. 796 à 802, Rue Craig,

MONTREAL.

Téléphone Main 576

Laurence & Robitaille

MARCHANDS DE

Bois de Sciage et de Charpente

BUREAU ET CLOS

Coin des rues Craig et St-Denis

Bell Tél., Main 1488. MONTREAL
Tél. des Marchands, 804.

CLOS AU CANAL

Coin des Rues William et Richmond

Bell Tél., Main 3844

Tel. Bell Main 3951 Tel. Marchands 1381

T. PREFONTAINE & CIE

LIMITÉ

Bois de Sciage et de Charpente

GROS ET DETAIL

Bureau: coin des rues NAPOLEON ET TRACY

STE-CUNEGONDE

Clos à bois, le long du Canal Lachine, des deux côtés. Téléphone Bell 8141, Montréal.

Spécialité: Bois préparés de toutes façons, assortis par longueurs et largeurs en grande quantité.



PARFAITE Pour Maison, Magasin, ou Eglise.

La lampe à Gaz Auer produit et brûle son propre gaz et met à la portée des campagnes les plus reculées une lumière supérieure et plus économique que le gaz ordinaire ou l'électricité. Lumière brillante mais douce. Coûte moins que l'huile, et aussi facile à conduire Catalogue illustré gratis. Demandez-le.

LA CIE DE LUMIERE AUER, MONTREAL

taire Dr L. B. Durocher, architecte Jos Mercier, entrepreneur Wilfrid Mercier (970). Coin de la rue St Laurent et de l'avenue des Pins une maison formant un logement et une pharmacie, 50 x 25, à 3 étages, en pierre et brique; coût probable \$10500. Propriétaire Narc Papineau; architecte Jos A. Godin, entrepreneur Ls Payette (971).

Rue De Montigny près du No 1099, modifications à une bâtisse; coût probable \$500. Propriétaire T. F. Moore & Co (972).

Rue Chambord, près de la rue Rachel, 2 maisons formant 4 logements, 48 x 40 à 2 étages, en bois et brique, couverture en gravois; coût probable \$4000. Propriétaire, Geo. Picard; architecte, Ludger Hamelin; entrepreneur, Ludger Hamelin (973, 974).



Du 26 novembre au 3 décembre 1901.

Distric de Montréal

Le Crédit Foncier Franco-Canadien vs John Fairbairn.

Montréal — Le lot 1588 du quartier St Antoine, situé rue Ste. Catherine; avec bâtisses.

Vente le 29 novembre à 10 h. a. m. au bureau du shérif.

Distric de Bedford

Chs A. Nutting vs Erwin C. Joyal.

Shefford Ouest — Le lot 874, avec bâtisses. Vente le 30 novembre à 10 h. a. m., à la porte de l'église paroissiale.

Distric de Québec

Didier J. Montambault vs Gabriel Lemieux.

St Romuald — Le lot 200, avec bâtisses. Vente le 27 novembre, à 10 h. a. m., à la porte de l'église paroissiale.

La Cité de Québec vs Pierre Jolicœur.

Québec — Le lot 2053, situé rue St Ignace. Vente le 29 novembre à 10 h. a. m. au bureau du shérif.

Distric de Rimouski

Auguste Tessier vs Etienne Côté.

Rimouski — Le lot 322 et pt 374, avec bâtisses.

Vente le 26 novembre, à 10 h. a. m., au bureau du shérif.

Distric de St François

Wm W. Wilbrenner vs Edgar Monro.

St Adolphe de Dudswell — Les lots 10, 12 et 13.

Vente le 26 novembre, à 1 h. p. m., à la porte de l'église paroissiale.

Lavage des éponges

Parmi les nombreux procédés préconisés pour obtenir cette chose difficile, un bon lavage et une bonne stérilisation des éponges, voici l'un des plus simples; il est recommandé par le *Chasseur français*.

Laver l'éponge dans une solution d'acide chlorhydrique dilué (environ 4 ou 5 p.c.). Laisser l'éponge ainsi quarante-huit heures. Après, la bien laver dans un courant d'eau froide, puis la laisser bouillir quinze minutes dans une solution de :

Potasse.....	10 gr.
Acide tannique.....	30 gr.
Eau.....	1.000 gr.

Rincer ensuite dans une solution antiseptique (formol, sublimé, acide borique, etc.).



Pendant la semaine terminée le 23 Novembre 1901

MONTREAL-EST

Quartier St-Jacques

Rue St André No 882 à 888. Lots 1207-72, 73, avec maison en pierre et brique, terrain 24 x 94 chacun. Ls A. Lapointe à Eugénie Demers épouse de Octave Drouin; \$7000 [54188]
Rue Visitation. Lot 1/2 ind 1108, terrain 69 x 105 vacant. Israel Louis Lafleur à J. Bte Gratton; \$778.50 [54206].

Quartier St Laurent

Rues St Charles-Boromée Nos 295a et 295b, rue Church Nos 41 à 47. Lots pt N. O. 124, 168-15, 16, avec maison en pierre et brique, terrain 26 x 78.5; 1 do 25 x 83. Eva Bailey épouse de Wm Ernest Vennor à James Bailey; \$1.00 et les hypothèques [54197].

Rue Dorchester No 589 et ruelle Bronsdon Nos 2 à 8. Lots 363, 362 et autres lots à Outremont, avec maison en pierre et brique et maison en brique, 1 terrain supr 2056; 1 do supr 2795. La faillite C. J. Grenier à Dame Rose Lacombe épouse de C. J. Grenier; \$8000 [54201].

Quartier St-Louis

Rue St Denis Nos 480 et 482. Lots 900-41, 48, avec maison en pierre et brique, terrain irr. sups 6080. La succession Jos Duhamel à André Brisset; \$8000 [54182].

Quartier Ste-Marie

Rue Huron. Lots 508-19 à 23, terrain 48 x 80 vacant. La Banque Provinciale du Canada à Napoléon Dupil dit Masson; \$1000 [54195].

Rue Maisonneuve No 90. Lot 1/2 S. E. 3-84, avec maison en brique, terrain 18.9 x irr. sup 2053. Napoléon Gadbois et uxur à Nap. Fontaine; \$2100 [54203].

Rue Plessis No 70 et 72. Lot 337, avec maison en bois et brique, terrain 28.3 x 81.6. J. B. Boire dit Henri et al à Marthe Martineau épouse de Léon Lortie; \$1850 [54213].

MONTREAL-OUEST

Quartier Ste-Anne

Rues Wellington, No 44 et Queen No 63, Droits dans le lot 1559, avec maison en bois, terrain irr. sup 27554. Dame Frs J. Cockburn à Agnes E. Budden Vve de Edw H. King; \$1500 [135791].

Rue Wellington, No 563. Lot 816, avec maison en brique, terrain irr. sup. 6300. Dame Henry S. Lomas à The Trust and Loan Co; \$8700 [135801].

Rues William Nos 280 à 284 et McCord Nos 199 à 203. Lot 1371, avec maison en bois et brique, terrain irr. sup 3730. Le Shérif de Montréal à The Congregational Provident Fund; \$2500 [135803].

Quartier St Antoine

Plymouth Grove, Nos 138 à 148. Lot 1637-19, 20, avec maison en pierre et brique, terrain 48 x 72.9 d'un côté et 71.3 de l'autre. Adolphe Bail à Grazielle Perrault épouse de Louis Robert; \$8000 [135804].

Rue Dorchester, No 1048. Lot pt N. E. 1594, avec maison en pierre et brique, terrain 44.6 x 210.3. Edward G. Penny à Henry John Hogue; \$7500 [135808].

Rue St Antoine. Lot 655, terrain 55.3 de front 54 en arrière x 179 d'un côté et 172.6 de l'autre supr 9480 vacant. Robert Jas O'Connell et al à Sir Thos G. Shaughnessy & R. B. Angus; \$9500 [135812].

HOCHELAGA ET JACQUES-CARTIER

Quartier Hochelaga.

Rue Sherbrooke. Lot 23-803, terrain 25 x

Propriété et Maison du Club M. A. A. A.

A l'angle des rues Mansfield et Burns'de, et les maisons adjacentes 147 et 149 rue Mansfield sont maintenant **A VENDRE** à conditions faciles.

Pour renseignements adressez-vous à

The J. Cradock Simpson Real Estate & Agency Co.,

181 RUE SAINT-JACQUES,

MONTREAL.

Propriété à Vendre

MAISON No. 47 rue Dubord, vis-à-vis le square et la gare Viger. Construction de premier ordre, façade en pierre de taille, 14 pièces, fournaise à eau chaude "Star," eau à tous les étages. La maison a 30 pieds de front par 40 pi-ds de profondeur et le terrain 30 x 140 pieds. Ecurie, hangars et remises à voitures en brique solide.

S'adresser à

M. JOSEPH,

Palais de Justice

Ou chambre 701 New-York Life Bldg.

*Windsor Paint Co. Limited,
Windsor, Ont.
Fabricants de Vernis Japans.
Peintures, couleurs et Emaills de
Haute Qualite.*

LUDGER GRAVEL, Agent,
26 et 28 Place Jacques-Cartier, Montréal.



DES SOUMISSIONS cachetées adressées au soussigné et portant la suscription "Soumission pour un brise-lames à Ruisseau Leblanc," seront reçues à ce bureau jusqu'à samedi, le 14 décembre, inclusivement, pour la construction d'un brise-lames à Ruisseau Leblanc, comté de Bonaventure, Québec.

Les plans et devis pourront être vus au bureau de M. Ph. Béland, commis des Travaux Publics, bureau de poste, Québec; au bureau du maître de poste de Ruisseau Leblanc, ainsi qu'au ministère des Travaux publics, Ottawa.

Les soumissions devront être faites sur les formules imprimées qui seront fournies, et être signées par les soumissionnaires eux-mêmes; aucune autre ne sera prise en considération.

Chaque soumission devra être accompagnée d'un chèque accepté par une banque incorporée, pour la somme de deux mille piastres (\$2,000.00) et fait à l'ordre de l'honorable ministre des Travaux publics. Ce chèque sera confisqué si le soumissionnaire dont l'offre aura été acceptée refuse de signer le contrat, ou s'il ne l'exécute pas intégralement.

Si la soumission n'est pas acceptée le chèque sera remis.

Le département ne s'engage à accepter ni la plus base ni aucune des soumissions,

Par ordre,

FRED. GÉLINAS,
Secrétaire.

Ministère des Travaux publics,
Ottawa, 20 novembre 1901.

N.B.—Nul compte pour publication de cet avis ne sera reconnu si telle publication n'a pas été expressément autorisée par le ministère.

120 vacant. Onésime Martineau à Arthémise Chiniqy épouse de Geo. W. Parent; \$750 [92798].

Rue Aylwin. Lot 29-25, terrain 25 x 85 vacant. The Montreal Land & Improvement Co à Edouard Clermont; \$425 [92850].

Quartier St-Denis

Rue Chambord, No 515. Lot pt 331-169, avec maison en bois, terrain 37.6 x 73.6. Napoléon Séguin à Auguste Martineau fils d'Auguste; \$1580 [92805].

Rue Rivard. Lot 198-61, terrain 40 x 60 vacant Le Shérif de Montréal à Arthur Desjardins; \$210 [92830].

Rue Resther. Lots 325-149, 150, terrain 24 x 72 chacun vacants. Victoria Martin épouse de Nap. Deslauriers à Edouard & Joseph Latreille; \$800 [92849].

Quartier St Gabriel

Rues Charlevoix, Nos 359, 361 et Coleraine 290 et 292. Lots 3328-1, 3329-4, avec maison en pierre et brique, terrain irr. sup. 2585. Louis Leroux à Louis H. Paquet; \$3200. [92814].

Rues Charlevoix, Nos 359 et 361 et Coleraine Nos 290 et 292. Lots 3328-1, 3329-4, avec maison en pierre et brique, terrain irr. sup 2585. Louis H. Paquet à Hedwige Durand, épouse de Louis Bédard; \$2000. [92816].

Rue Chateauguay, No 240 et 242. Lot pt 2638, avec maison en bois et brique, terrain 25 6 x 85.3. Dame Alfred Blais à Arthur Trudeau; \$700 (a réméré) [92858].

Quartier St Jean-Baptiste

Rue Mitcheson, No 215. Lot 1/2 S. O. 408, avec maison en bois, terrain 47.3 x 95.6. La faillite Wm Hy Minogue à Wm Gordon Henderson; \$1500 [92823].

Rue Sanguinet, Nos 713 et 715. Lot pt 15-865, 866, avec maison en brique, terrain 25 x 72. Paul Eugène Duplessis et Alfred Léonard à Marie Laurence Filion; \$1700 [92853].

Rue St Laurent, Nos 1183 à 1194. Lot pt N. E. 408, avec maison en bois et brique, terrain 47.3 x 95.1. Le Shérif de Montréal à Wm Gordon Henderson; \$525 [92864].

Rue Sanguinet, No 730. Lot 15-950, avec maison en brique, terrain 20 x 70. Dame Edmond Emond à Louis Jos. A. Roch; \$2000 [92872].

St Louis-Mile-End

Rue Beaubien. Lot 10-946a, terrain 23 x 100 vacant. Hon Louis Beaubien à Alphonse Bilodeau; \$289.50 [92817].

Rue St Laurent, Nos 2182 et 2182a. Lot 11-1133, avec maison en brique, terrain 50 x 84. La Commission Scolaire de la Ville St Louis à John Alexander Shinnick; \$1500 [92818].

Rue Clark. Lot 1/2 N. 11-1076-22, terrain 23.6 x 84 vacant. The Montreal Investment & Freehold Co à Amédée Désormeau; \$213.60 [92832].

Ave Monongahela. Lot 10-1756, terrain 32 x 70 vacant. Hon. Louis Beaubien à Antoine Desjardins; \$237.20 [92856].

Rue St Laurent. Lots 10-21, 22, terrain 25 x 110 chacun vacants. Gustave Laferrière à Jos. Henri Olivier; \$1700 [92865].

Ave Mont Royal. Lot 14-2, avec maison en pierre et brique, terrain 25 x 116. Dame Achille T. Riopelle à Octave Hogue; \$4000 [92873].

Westmount

Ave Westmount. Lots 227-11-2, 222a-54, terrain supr 31.1; 1 do supr 26 chacun vacants. Wm A. Matley à The Town of Westmount; \$4.65 et autres valables considérations [92788].

Ave Westmount. Lots 227-11-3, 9; 227-10-1, 3, 227-9-2, 5, 222a-55, 56, 57, terrain supr 14710; 1 do supr 2223 chacun vacants. Geo. O. Stanton à The Town of Westmount; \$2206.50 et autres considérations [92789].

V. L. ACOMBE, Architecte,
295 rue LaSalle, Montréal.

L. R. MONTBRIAND,
Architecte et Mesureur,
No 230 rue St-André,
Montréal.

J. EMILE VANIER,
Ingénieur Civil et Architecte.
Ancien élève de l'Ecole Polytechnique. Constructions Civiles et Religieuses, Aqueducs, Egouts, Pavages. -- 20 années de pratique.
107 rue St-Jacques, Montréal

HORMISDAS CONTANT, Entrepreneur Plâtrier, 290 rue Beaudry. Phone Bell E. 1177.

E. DOUVILLE, Plombier
137B rue St-Urbain, Montréal.

L. GIRARD & CIE, Plombiers, Couvresseurs, Ferblantiers. Spécialité: Corniche en tôle galvanisée. 695 rue St-Denis. Tel. Marchands 1910. Tel. Bell, Est 1017.

O. M. LAVOIE,
Peintre-Décorateur,
Peintre d'Enseignes
et de Maisons. -- --
Tapisier et Blanchisseur,
No 482 rue St-Hubert,
Telephone East 1412. Montréal.

L'ECHELLE WAGGONER est la meilleure sur terre pour placer les doubles chassis, enlever la glace des dalles, peinturer, faire la plomberie et pour tous usages. Nos échelles et nos voitures à échelles pour le feu, dans les villes et villages, sont à bon marché et les meilleures. Catalogue gratis.
The Waggoner Ladder Co., Limited,
LONDON, ONT.

Tel. Bell up 971
The Canada Electric Co.
L. ROUSSEAU, Gérant. 2508 Ste-Catherine
Installation de lumière électrique et d'horloges de contrôle électrique, téléphones pour entrepôts, cloches électriques, etc. Seuls agents pour la
STANDARD ELECTRIC TIME CO. de
Waterbury, Conn.

PRODUITS DE ONEIDA COMMUNITY

LICOUS, CHAINES À VACHES, Mains-de-Guide (Snaps), etc., etc.
Toutes les grandeurs, tous les genres. Peuvent être obtenus de tous les Jobbers du Canada.
Fabrique: -- **NIAGARA FALLS, Ont.**

Ontario Silver Co., Limited
NIAGARA FALLS, Canada.

Manufacturiers de Cuillers, Fourchettes, Contellerie et Articles en plaqué.
Demandez notre catalogue et nos cotations,

Machinerie à faire les Chemins

Machines à dresser les routes "Champion," Broyeurs de pierres, Rouleaux compresseurs, Balayuses de rues, Etendeuses de macadam, Charrues à terrassements, Raclours niveleurs à roues.
The Good Roads Machinery Co., Limited.
John Challen, gérant, **HAMILTON, Ont.**

Coin des ayes Belmont et Westmount. Lot 227-11-8, terrain supr 113 vacant. Geo. O. Stanton à Wm A. Matley; \$1 et autres bonnes et valables considérations [92790].

Ave Winchester No 23. Lot 208-32-c, d, avec maison en brique, terrain 23.3 x 80. The Dominion Commercial Travellers Association à Charlotte Pauline Haensgen épouse de Wm Arthur Craven; \$3700 [92802].

Ave Clandeboye. Lots 383-45, 46, avec maison en pierre et brique, terrain 50 x 110. Emma Fletcher Reed épouse de Ths A, Bishop à Samuel Carsley; \$13000 [92847].

St-Henri

Rue Notre-Dame. Lots 2020, pt 2019, avec 4 maisons en brique, 1 terrain supr 8208; 1 do 20.6. La faillite Charles Lebrun à Pierre Milot; \$11000. [92831].

De Lorimier

Rue Dufresne. Lot 7.63, terrain 24.6 x 69.9 d'un coté et 69.6 de l'autre, vacant. Damase Amédée Dufresne à Mathias Beauchamp \$100. [92807].

Rue Chapleau. Lot 7-24, terrain 25 x 71.6 d'un coté et 71-3 de l'autre, vacant. Damase Amédée Dufresne à Téléphore Sicotte; \$100, [92866].

Côte des Neiges

Ave Marchmont Lots 152-28, 29 et autres lots 2 terrains 50x150, Sydney James Mead Bailey à James Bailey. Pour les hypothèques [92848].

Ave Maplewood. Lots 28 218, 219, 220, 28-204-14, 15, 16. Terrain 576x70 vacants. Les mineurs de Flavien Filiatrault à Wilfrid Rinfret dit Malouin \$400. [92852].

Sault aux Récollets

Lots 228-370, 371, 372. Caroline Bonsquet épouse de Damase Marsan dit Lapierre à Susan Clarke épouse de Edw W. Benthner; Pour les hypothèques [92791].

Lot 228-148 à 151, 115 à 118. J.-Bte Peloquin à Esther Goodmond épouse de Meyer White; \$800 [92834].

Lachine

Lot 696. Marie Louise Aurélie Boyer Vve de Aug. Amos à Romuald Mettayer; \$300 [92812].

Lot 542. Romuald Mettayer à Achille Rousseau; \$725 [92813].

Ste Anne de Bellevue.

Lots 223 à 226, 205-8, 9. Alexander Walker à Leroy Gilbert Archer; \$2000 [92800].

Rivière des Prairies

Lot 55. Camille Paré à Philias Chartrand; \$400 [92794].

Lot pt 44. Pierre Amédée Marien à Amédée Marien; \$200 [92810].

Isle Bizard.

Lot 90. La Corporation du Comté de Jacques Cartier à Osias Legault; \$24.09 (1er mars 1899) [92828].

Voici les totaux des prix de ventes par quartiers:

St Jacques.....	\$ 7,778 50
St Laurent.....	8,000 00
St Louis.....	8,000 00
Ste Marie.....	4,950 00
Ste-Anne.....	12,700 00
St Antoine.....	25,000 00
Hochelaga.....	1,175 00
St Denis.....	2,590 00
St Gabriel.....	5,900 00
St Jean-Baptiste.....	5,725 00
St Louis Mile-End....	7,940 30
Westmount.....	18,911 15
St Henri.....	11,000 00
De Lorimier.....	200 00
Côte des Neiges.....	400 00

\$120,269 95

FERRONNERIES, HUILE, PEINTURES, CHARBON, ETC., ETC.



Manufacturiers et Importateurs,
Montréal.

FAUCHER & Fils

Importateurs et Marchands-Ferronniers

Bois et Garnitures de Voitures

Fournitures pour Carrossiers et Forgeons, telles que Fer en barres, Acier, Charbon de forge, Peintures, Vernis, etc.

Nos. 796 à 802, Rue Craig,

MONTREAL.

Téléphone Main 576

Laurence & Robitaille

MARCHANDS DE

Bois de Sciage et de Charpente

BUREAU ET CLOS

Coin des rues Craig et St-Denis

Bell Tél., Main 1488. MONTREAL
Tél. des Marchands, 804.

CLOS AU CANAL

Coin des Rues William et Richmond

Bell Tél., Main 3844

Tel. Bell Main 3951 Tel. Marchands 1361

T. PREFONTAINE & CIE

LIMITÉ

Bois de Sciage et de Charpente

GROS ET DETAIL

Bureau: coin des rues NAPOLEON ET TRACY

STE-CUNEGONDE

Clos à bois, le long du Canal Lachine, des deux côtés. Téléphone Bell 8141, Montréal.

Spécialité: Bois préparés de toutes façons, assortis par longueurs et largeurs en grande quantité.



PARFAITE Pour Maison, Magasin, ou Eglise.

La lampe à Gaz Auer produit et brûle son propre gaz et met à la portée des campagnes les plus reculées une lumière supérieure et plus économique que le gaz ordinaire ou l'électricité. Lumière brillante mais douce. Coûte moins que l'huile, et aussi facile à conduire Catalogue illustré gratis. Demandez-le.

LA CIE DE LUMIERE AUER, MONTREAL



Pendant la semaine terminée le 30 Novembre 1901
MONTREAL-EST

Quartier Est

Rue St Paul No 253 à 257. Droits dans le lot 96 et autres immeubles avec maison en pierre Terrain irrég sup 2560. Emile Chalus à Anselme Labrecque \$753.88 [54234].

Quartier St-Jacques

Rue Amherst Nos 570 à 574, Lot 1162 et autres immeubles, avec maison en brique terrain 53x75. Cuthbert Loiseau à Jules Donat Boileau \$5000 [54253].

Rue Notre Dame Nos 1381 et 1383; Lot pt 84 et 85, avec maison en pierre et brique terrain 43.4x irrég sup 2223.6. La succession M. Patrick Grace à Alfred Richard père \$6000 [54263].

Rues Beaudry, Nos 451 et 453, et Robin, No 18. Lot 1072, avec maison en bois et brique, terrain 43.6 x 38.6. Félix et E. Alph. Lamoureux à Wilfrid P. Lapierre; \$1700 [54269].

Quartier St-Louis

Ave Laval. Lots pt 904-39, 40, 41, avec maison en pierre et brique neuve, terrain 46.6 x 75. Dame Zotique Riopel à Elzéar Courteau; \$18000 [52221].

Rues Ste Elizabeth, Nos 185 à 189 et Poupart, Nos 15 et 17. Lots 663, 664. Quartier Ste Marie, lots 1370 et 1370a, avec maison en brique et maison en bois et brique, 2 terrains 32 x 61.3; 1 do irrég sup 11833. The British Empire Life Insurance Co à Louis Arthur Cadieux; \$8500 [54224].

Rue Ste Elizabeth, Nos 185 et 187. Lot 604, avec maison en brique, terrain 32 x 61.6. Louis Arthur Cadieux à Hedwidge Courteau épouse de Joseph Turcotte; \$2000 [54226].

Rue Grothé, Nos 6 et 8, et ave Hôtel de Ville, No 266. Lots 667 et 317, avec maison en brique, 1 terrain 32 de front 31 en arrière x 61.6; 1 do sup 2488. D. Amédée Dufresne à Joséphine Longpré dit Allard épouse de Zénon Dufresne; \$2400 [54250].

Quartier Ste-Marie

Rue Poupart Nos 15 et 17. Lots 1370 et 1370a, avec maison en brique, terrain irrég, sup 11833. Louis A. Cadieux à Théophile Parent et Téléphore Sicotte; \$5000 [54229].

Rue Maisonneuve Nos 309 à 319. Lots 1053 et 1054, avec maison en bois et brique, terrain 40 x 113 chacun. La succession Claude Mélançon à Donald Labonté et uxors; \$4800 [54249].

Rue Plessis Nos 305 et 307. Lot 1022, avec maison en brique, terrain 40x113. Noël Pepin et uxors à Joseph Desautels; \$4700 [52254].

MONTREAL-OUEST

Quartier Ste-Anne

Rue St Paul No 601. Lot 1/2 ind 1844, avec maison en pierre, terrain 31.11 de front, 34 en arrière x 150. Dame Vve Henry Roxborough à John Fernandez; \$700 [135826].

Quartier St-Antoine

Rues Ste Catherine Nos 2572 à 2590 et Guy No 425. Lot 1588, avec boutique en bois, terrain 48.6 de front, 42.4 en arrière x 169 d'un côté et 137 de l'autre. John Fairbairn à George A. Grier; \$22641 (à réméré) [135835].

HOCHELAGA ET JACQUES-CARTIER

Quartier Hochelaga.

Rue Aylwin. Lot 29-27, terrain 25 x 85

Propriété et Maison du Club M. A. A. A.

A l'angle des rues Mansfield et Burns'ide, et les maisons adjacentes 147 et 149 rue Mansfield sont maintenant **A VENDRE** à conditions faciles.

Pour renseignements adressez-vous à

The J. Cradock Simpson Real Estate & Agency Co.,

181 RUE SAINT-JACQUES,
MONTREAL.

Propriété à Vendre

MAISON No. 47 rue Dubord, vis-à-vis le square et la gare Viger. Construction de premier ordre, façade en pierre de taille, 14 pièces, fournaise à eau chaude "Star," eau à tous les étages. La maison a 30 pieds de front par 40 pieds de profondeur et le terrain 30 x 140 pieds. Ecuries, hangars et remises à voitures en brique solide.

S'adresser à

M. JOSEPH,

Palais de Justice

Ou chambre 701 New-York Life Bldg.

*Windsor Paint Co. Limited,
Windsor, Ont.
Fabricants de Vernis, Japans,
Peintures, couleurs et Emails de
Haute Qualité.*

LUDGER GRAVEL, Agent,
26 et 28 Place Jacques-Cartier, Montréal.



DES SOUMISSIONS cachetées adressées au soussigné et portant la suscription "Soumission pour un brise-lames à Ruisseau Leblanc," seront reçues à ce bureau jusqu'à samedi, le 14 décembre, inclusivement, pour la construction d'un brise-lames à Ruisseau Leblanc, comté de Bonaventure, Québec.

Les plans et devis pourront être vus au bureau de M. Ph. Béland, commis des Travaux Publics, bureau de poste, Québec; au bureau du maître de poste de Ruisseau Leblanc, ainsi qu'au ministère des Travaux publics, Ottawa.

Les soumissions devront être faites sur les formules imprimées qui seront fournies, et être signées par les soumissionnaires eux-mêmes; aucune autre ne sera prise en considération.

Chaque soumission devra être accompagnée d'un chèque accepté par une banque incorporée, pour la somme de deux mille piastres (\$2,000.00) et fait à l'ordre de l'honorable ministre des Travaux publics. Ce chèque sera confisqué si le soumissionnaire dont l'offre aura été acceptée refuse de signer le contrat, ou s'il ne l'exécute pas intégralement.

Si la soumission n'est pas acceptée le chèque sera remis.

Le département ne s'engage à accepter ni la plus base ni aucune des soumissions.

Par ordre,

FRED. GÉLINAS,

Secrétaire.

Ministère des Travaux publics,
Ottawa, 20 novembre 1901.

N.B.—Nul compte pour publication de cet avis ne sera reconnu si telle publication n'a pas été expressément autorisée par le ministère.

vacant. George Venne à Marie Rose Guertin Vve de Philias Lanthier; \$400 [92895].

Rue Alwin Nos 93 et 95. Droits dans le lot 29-65a, avec maison en bois, terrain irrég, sup 1962. Charles Fortier et al à George Venne; \$350 [92898].

Rue Ste Catherine. Lot 29-193, terrain 27 x 110 vacant. The Montreal Land & Improvement Co à Délia Landry épouse de Ferdinand Fleury; \$594 [92965].

Quartier St-Denis

Rue Sanguinet. Lots 9-106, 107, 108, terrain 25 x 75, chacun vacants. Institut Catholique des Sourds Muets à Pierre Dumouchel; \$430 [92887].

Rue Gilford. Lots 325-385, 386, terrain 24 x 85, chacun vacants. Noël Leclair à Ferdinand Pepin; \$1100 [92896].

Rue St Denis. Lots 162-198, 199, 200, 162-233, 234, 165-16, 17; 3 terrains 23 x 95; 4 do 44 x 99, chacun vacants. Edgar Courteau à Octave Déry épouse de Zotique Riopel; \$9000 [92911].

Ave Mont Royal, Nos 319 à 341. Lots 324-49 à 52 avec maison en pierre et brique, 4 terrains 24 x 100 chacun. Napoléon Deslauriers à Jules Aimé Maucotel; \$1 et autres bonnes et valables considérations [92961].

Quartier St-Gabriel

Rue St Albert (arrière). Lot pt 2710, terrain 12 x 45 vacant. Dame Vve Patrick Ryan à Joseph Poutré; \$110 [92919].

Rue Grand Trunk, Nos 389 et 391. Droits dans le lot 2921, avec maison en brique, terrain 44.9 x 56. Dame John Flaherty et al à Mary Leahy; \$400 [92975].

Quartier St-Jean-Baptiste

Rue Sanguinet Nos 853 à 857. Lots 15-737, à 743, avec maison en brique, 7 terrains 20x72 chacun Le Shérif de Montréal à John McArthur; \$5050 [92880].

Rue Mitchison No 215. Lot 1/2 S. E. 408 avec maison en bois, terrain 47-3 x 95-6. Wm Gordon Henderson à Hugh Henry; \$1500 [92918].

Rue Sydenham Nos 55 à 91. Lots 1-239, 239a, 240 à 247a avec maison en bois, pierre et brique, 1 terrain 36 x 103; 9 do 21 x 103. Joseph Hogue à Geo I. & Edm Sheppard in trust; \$16900 et autres considérations [92970].

Rues Rachel No 471 et Cadieux No 944, Brebœuf No 39. Lots 8 1/2 ind 147, 13, 14 avec maison en pierre et brique, 1 terrain 36 x 75; 2 do 25 x 80. La succession J. Ed Gingras à Eugène Gingras; \$8620 [92976].

St-Louis-Mile-End

Rue St-Urbain, Lot 1/2 S 11-1091, terrain 25x 105 vacant. The Montréal Investment & Freehold Co à Wilfrid Laurier; \$225 [92894].

Rue Hutchison, Lot 12-1-55-2, avec maison en bois brique et pierre terrain 33 x 103.2. Philippe Phaneuf à Louisa Raby épouse de Jos Daoust; \$3800 [92921].

Ave du Parc. Lots 12-14-5, 6, 14, 15; 12-22-33, 34, 66, 12-8-2, 3; 12-25-12, 13, 35, 36, 61, 62, 12-25-95, 96, 126, 127, 12-17-35, 36, 37; 12-6-8 à 19, terrains vacants. Francis Édw. Donovan à C. J. McCuaig; Pas de prix mentionné [92935].

Rue Stuart. Lot pt 137-241, avec maison en brique, terrain 20 x 75. Dame Geo. Munday à Etienne V. Langevin; \$1700 [92980].

Rue Mance. Lot 1/2 S. E. 12-13-2, terrain 25 x 93 vacant. The Montreal Investment & Freehold Co à Lemira A. Howard épouse de Chs R. Curtis; \$425 [92990].

Westmount

Ave Wood Lots 375-102-2 ptN-O 375-101-2, avec maison en brique terrain 25x108. Alice Cecile Pinder à Herbert A. Beatty \$11500 [92884].

Rue Clarke Lot 302 8 pt 302-5 avec maison en pierre et brique terrain 28x138.8 d'un côté et 138.9 de l'autre. Grégoire Méloche à Lawrence A. Wilson \$12000 [92897].

Rue Stayner. Lot pt 384-54, terrain 22.9 de front, 23.6 en arrière x 120 vacant. La succession F. K. Greene et Ed Atwater à Wm Hy Creed; \$1110 [92942].

Ave Hillside. Lot 1428, terrain 90 x 159.3 d'un côté et 156.3 de l'autre, supr 14010 vacant. Dame Wm M. Knowles à W. J. T. G. Taylor; \$3510 [92943].

Rue Selby. Lot 283-71, avec maison en pierre et brique, terrain 25.6 x 76.8 d'un côté et 80 de l'autre. Le Shérif de Montréal à la succession John Archibald; \$2450 [92947].

Ave Mount Pleasant Nos 443 à 447. Lot 374-1-80, avec maison en pierre et brique, terrain 25x105.7 d'un côté et 105.8 de l'autre. Dame John B. Wood à James H. Henderson; \$10500 [92948].

Ave Clarke. Lot 202-4, avec maison en pierre et brique, terrain 23.4 x 138.4 d'un côté et 138.2 de l'autre. Le Shérif de Montréal à la Succ. Wm Dow; \$7100 [92961].

St-Henri

Rue Marin. Lot 385-109, avec maison en brique, terrain 22.6 x 95. Dame Joseph Daoust à Philippe Phaneuf; \$3800 [92922].

Ave du Parc. Lot 1080a-13, avec maison en pierre et brique, terrain 30 x 84. Grégoire Méloche à Mathew Hutchison; \$9000 [92926].

Rue Delisle. Droits dans les lots pt 941-70, 71, avec maison en brique, terrain 60 x 71. Philias Lapière esqual et al à Raoul Lapière; pour les hypothèques [92936].

De Lorimier

Rue Rachel. Lots 1-16, 17, 18, terrain 26.6 x 100 chacun vacants. La faillite Geo. S. Brown & Co à Ephrem Lefebvre \$450 [92904].

Rue Rachel. Lot 1-18, avec maison en construction, terrain 24.6 x 100. Ephrem Lefebvre à Urgel Beaucage; \$496 [92905].

Maisonnette

Rue Ontario. Lot 14-270, terrain 25 x 100 vacant. Dame Ls Ed Desjardins à Louis Jos Siméon Morin; \$425 [92900].

Rue Ontario. Lots 18-326 et 327, 1 terrain 22.6 x 102; 1 do 25 x 102 chacun vacants. U. Pauzé & Fils à Robert T. Mullin; \$840 [92915].

Rue Orléans. Lot 18-324, 325, terrain 22.6 x 102 chacun vacants. U. Pauzé & Fils à Ernest D. Aylen; \$840 [92916].

Rue Orléans. Lots 18-326 à 333, terrain 22.6 x 102 chacun vacants. U. Pauzé & Fils à Robert Gilbert; \$3360 [92917].

Rues Pie IX et Ontario. Lots 14-308 à 311 avec maison en brique, terrain 105 x 84. Dame Maxime de Repentigny à J. Alphonse Quimet; \$750 [92952].

Côte des Neiges

Lot 1/5 ind 155. Fred. W. Hudson à The Westmount Land Co; \$600 [92882].

Sault aux Récollets

Rue Labelle. Lot 489-89, terrain 25 x 87 vacant. The St Denis Land Co à Dolphis Hogue; \$55 [92875].

Rue Labelle Lot 489-88, 89, avec maison en bois terrain 50x 87. Dolphis Hogue à Henry Etienne \$700 [92893].

Lots pt 354, 356, lots 113, 114, et pt 110. Geo. Pesant dit Sanscartier à Zéphirin Pesant dit Sanscartier; \$9500 [92899].

St-Laurent

Grande Avenue. Lots 641-1-23, 24, terrain 25 x 78.6; 1 do 25 x 80. The Montreal Investment and Freehold Co à Augustus Zappa et Marie Sansoua; \$165.76 [92902].

Ste Anne de Bellevue

Lot 1/2 ind 61, 141, 142. Godfroi Madore à David Madore; \$2885 [92909].

Voici les totaux des prix de ventes par quartiers :

Est.....	\$ 753 88
St Jacques.....	12,700 00
St Louis.....	30,900 00

V. L. ACOMBE, Architecte,
395 rue LaGauchetière.

L. R. MONTBRIAND,

Architecte et Mesureur,

No 230 rue St-André,

Montréal.

J. E. MILE VANIER,

Ingenieur Civil et Architecte
Ancien élève de l'Ecole Polytechnique. Constructions Civiles et Religieuses, Aqueducs, Egouts, Pavages. - 20 années de pratique.

107 rue St-Jacques, Montréal

HORMISDAS CONTANT, Entrepreneur Plâtrier, 290 rue Beaudry. Phone Bell E. 1177.

E. D. DOUVILLE, Plombier

137B rue St-Urbain, Montréal.

L. G. IKARD & CIE, Plombiers, Couvresse, Ferblantiers. Spécialité: Corniche en tôle galvanisée. 695 rue St-Denis. Tel. Marchands 1910. Tel. Bell, Est 1017.

O. M. L. AVOIE,

Peintre-Décorateur,

Peintre d'enseignes

et de Maisons. - - -

Tapissier et Blanchisseur,

No 482 rue St-Hubert.

Telephone East 1412.

Montréal.

L'ECHELLE WAGGONER est la meilleure sur terre pour placer les doubles chassis, enlever la glace des dalles, peindre, faire la plomberie et pour tous usages. Nos échelles et nos voitures à échelles pour le feu, dans 1-s villes et villages, sont à bon marché et les meilleures. Catalogue gratis.

The Waggoner Ladder Co., Limited,

LONDON, ONT.

Tel. Bell up 971

The Canada Electric Co.

L. ROUSSEAU, Gérant. 2506 Ste-Catherine
Installation de lumière électrique et d'horloges de contrôle électrique, téléphones pour entrepôts, cloches électriques, etc. Seuls agents pour la

STANDARD ELECTRIC TIME CO. de

Waterbury, Conn.

PRODUITS DE LA ONEIDA COMMUNITY

LICOUS, CHAINES À VACHES, Mains-de-Guide (Snaps), etc., etc.

Toutes les grandeurs, tous les genres. Peuvent être obtenus de tous les Jobbers du Canada.

Fabrique: - NIAGARA FALLS, Ont.

Ontario Silver Co., Limited

NIAGARA FALLS, Canada.

Manufacturiers de **Cuillers, Fourchettes, Contellerie et Articles en plaqué.**

Demandez notre catalogue et nos cotations.

Machinerie à faire les Chemins

Machines à dresser les routes "Champion," Broyeurs de pierres, Rouleaux compresseurs, Balayeuses de rues, Etenduses de macadam, Charrues à terrassements, Raclours niveleurs à roues.

The Good Roads Machinery Co., Limited.
John Challen, gérant, HAMILTON, Ont.

Ste Marie	14,500 00.
Ste-Anne.....	700 00
St Antoine.....	22,641 00
Hochelaga.....	1,344 00
St Denis.....	10,530 00
St Gabriel.....	510 00
St Jean-Baptiste.....	32,070 00
St Louis Mile-End....	6,150 00
Westmount.....	48,170 00
St Henri.....	12,800 00
De Lorimier.....	946 00
Maisonnette.....	6,215 00
Côte des Neiges.....	600 00

\$201,529 88

Les lots à bâtir ont remporté les prix suivants:

Rue	Quartier	Le pied
Aylwin,	Hochelaga	18 4/5c
Ste Catherine,	do	20c
Sanguinet,	St Denis	7 6/10c
Gilford,	do	27c
St Denis,	do	37 1/2c
St Urbain,	St Louis Mile End	9c
Mance,	do	18 1/2c
Stayner,	Westmount	40 1/2c
Ave Hillside,	do	20c
Ontario,	Maisonnette	17c

PRÊTS ET OBLIGATIONS HYPOTHÉCAIRES

Pendant la semaine terminée le 30 novembre 1901, le montant total des prêts et obligations hypothécaires a été de \$98,775, divisés comme suit, suivant catégories de prêteurs :

Particuliers.....	\$89,075
Successions.....	5,500
Cies de prêts.....	1,200
Autres corporations.	3,000

\$98,775

Les prêts et obligations ont été consentis aux taux de :

5 p. c. pour \$1,000; \$1,400; \$2,200; \$3,000; \$3,600; \$4,500; 2 sommes de \$5,000; \$5,500; \$6,500; \$8,000 et \$10,000.

5 1/2 p. c. pour \$900; \$1,200 et \$1,500.

5 3/4 p. c. pour \$3,500.

Les autres prêts et obligations portent 6 pour cent d'intérêt à l'exception de \$2,800 à 6 1/2, \$175, \$3,000, \$7,000 à 7 et \$900 à 8 pour cent.

"La Semaine Française"

30, rue Taitbout, Paris. Sommaire du No 46, 17 Novembre 1901.

France et Turquie. Chronique politique; France. Etranger. Courrier de Paris: Victor Hugo posthume. Dante. Echos de partout. Poésies: Le forgeron. Son Nom. Sa Voix. Li Hung Chang. Fleurs d'automne. Revue des livres. Beaux Arts: Kate Greenaway. La chanson française: Nos pommiers La musique: Noces d'argent de M. Ernest Reyer. Pour une épingle (suite). La semaine scientifique: Calvitie et Médecine. Journal des connaissances utiles. Le monde et la mode Les passe-temps en famille.

Les femmes Américaines jugées par un Chinois

Son Excellence Wu Ting-Fang le ministre Chinois aux Etats-Unis, a écrit pour le Ladies Home Journal de décembre un article reflétant ses impressions et son opinion sur les femmes américaines. M. Wu est réputé pour sa franchise et il a l'habitude d'exprimer clairement sa pensée.

Après les quantités d'impressions publiées par les américaines sur les mœurs chinoises, on sera anxieux de connaître les impressions d'un chinois de haut rang sur la femme américaine et le Ladies Home Journal aura, ce mois encore, plus de lectrices que d'habitude.



Pendant la semaine terminée le 7 décembre 1901

MONTREAL-EST

Quartier St-Jacques

Rue Cherrier, Nos 186 à 202. Lots 1200-38-2 à 6, 39a, b, 40 a, b, 41a, b, 42a, 42b, 43, avec maison en brique, terrain irrég, supr 5867. Ths F. Trihey à André Brisset; \$31500 [54275].

Rues St Timothée Nos 28 à 36 et St André, Nos 13 à 21, Lots 114, 115, 116, 124 pt 125 et autres valeurs, avec maison en pierre et brique; 1 terrain supr 11306; 1 do supr 6551. Wm Strachan à The Wm Strachan Co Ltd; \$300,000 [54294].

Quartier St Laurent

Rue St Urbain, Nos 486 à 490, 494 à 498. Lot pt N. 25, avec maison en pierre et brique, 1 terrain supr 6731; 1 do supr 6692. Robt Neville jr à Mathilda Saulter épouse de John Herdt; \$24000 [54278].

Rue Mance, No 27. Lot 275-2, avec maison en brique, terrain irrég supr 1015. Marie Esther Sénécal à Chs Onésime Lamontagne; \$1800 [54287].

Quartier Ste-Marie

Rue Parthenais, Nos 98 à 108. Lot pt 1495, avec maison en bois et brique, terrain 60 x 145. Dame John Herdt à Robert Neville jr; \$10000 [54277].

Rue Logan, Nos 305 à 309. Lot pt S. O. 900 avec maison en brique, terrain 23 x 95. La faillite John Morris à Chs Bénard; \$2100 [54303].

Rue Mariana, No 25. Lot 1468-2, avec maison en bois et brique, terrain 21 x 75. Joseph Guilbault à Samuel Brouillet; \$1000 [54329].

MONTREAL-OUEST

Quartier Ste-Anne

Rue Congrégation No 226. Lot 850, avec maison en brique, terrain 62 x 90. Frederick R. Mitchell à Isaac F. Mitchell; \$2000 [135842].

Rue Notre-Dame Nos 1974 à 1978. Lot 1787, avec maison en pierre et brique, terrain 48.6 x 16.9 d'un côté et 25.9 de l'autre. Davil Mackay McGown à The Standard Life Ass. Co; pour bonnes considérations [135649].

Quartier St Antoine

Rue St Mathieu No 110. Lots 1663-35, 36, avec maison en pierre et brique, terrain 21 x 94. Wm F. Heney à Emma Reading épouse de Edwin Thompson; \$5750 [135846].

Rues St Antoine Nos 60 à 66 et Inspecteurs Nos 141 à 159. Lots 959, 961, avec maison en pierre et brique, terrain 149.4 en front, 141.2 en arrière x 104.5 d'un côté et 102.10 de l'autre. James J. Murphy à Marie Claire Laurent dit Lortie épouse de Isaie Hurtubise esq; \$31800 [135847].

Rue Sherbrooke No 906. Lot pt 1461, avec maison en pierre et brique, terrain 69.6 x 160. La Succ. Dame Robert L. Gould à Lord Geo. baron Mount Stephen; \$28500 [135850].

HOCHELAGA ET JACQUES-CARTIER

Quartier Hochelaga

Rue Cuvillier. Lot 31-32, terrain 24 x 91 vacant. Emma Baben épouse de Mase Deslauriers à Arthur Ed Gohier; \$450 [93110].

Quartier St-Denis

Rue Pontiac, No 69. Lot 324-23, avec maison en bois et brique, terrain 20 x 84. Chs J. Morris à Chs E. Thibault; \$1000 [93023].

Propriété et Maison du Club M. A. A. A.

A l'angle des rues Mansfield et Burnside, et les maisons adjacentes 147 et 149 rue Mansfield sont maintenant **A VENDRE** à conditions faciles.

Pour renseignements adressez-vous à

The J. Cradock Simpson Real Estate & Agency Co.,

181 RUE SAINT-JACQUES, MONTREAL.

Propriété à Vendre

MAISON No. 47 rue Dubord, vis-à-vis le square et la gare Viger. Construction de premier ordre, façade en pierre de taille, 14 pièces, fournaise à eau chaude "Star," eau à tous les étages. La maison a 30 pieds de front par 40 pieds de profondeur et le terrain 30 x 140 pieds. Ecuries, hangars et remises à voitures en brique solide.

S'adresser à

M. JOSEPH,

Palais de Justice

Ou chambre 701 New-York Life Bldg.

*Windsor Paint Co. Limited,
Windsor, Ont.
Fabricants de Vernis, Japans,
Peintures, Couleurs et Emaills de
Haute Qualité.*

LUDGER GRAVEL, Agent,
26 et 28 Place Jacques-Cartier, Montréal.

EMILE JOSEPH, L.L.B

AVOCAT

NEW YORK LIFE BLDG., MONTREAL

Chambre 701.

Tel. Bell Main 174-7

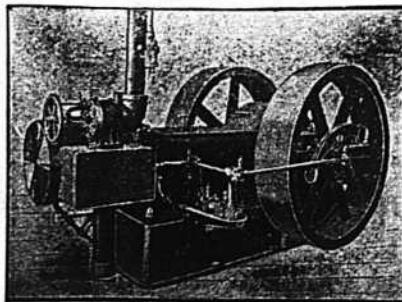

Engins à Vapeur "PEERLESS"

Se graissant eux mêmes, automatiques
Et - Chaudières de us genres, Réchauffeurs,
Pompes, Machines travailler le bois, Grues
à vapeur, etc.

E. LEONARD & SONS

Coin des rues Common et Nazareth, Montréal

Rue St Hubert- Lot 7-760, terrain 25 x 109 vacant. Ernest Bélanger à Joseph Mallette; \$250 [93048].

Rue Mentana, Nos 598 et 600. Lot 325-118, avec maison en bois pierre et brique. terrain 20.10 x 94. S. D. Vallières à Damase Labelle; \$2000 [93075].

Rue des Carrières, Nos 350 et 352. Lot 7 23, avec maison en bois et brique, terrain 50 x 155 d'un côté et 102 de l'autre. Théophile Vanier sr esqual à Olivina Varin épouse de Louis Duplessis; \$1500 [93080].

Quartier St Gabriel

Rue Wellington Nos 697 et 699. Lots 3209-78, 79, avec maison en brique, terrain 50x105 d'un côté et 102 de l'autre. Le Shérif de Montréal à Le Crédit Foncier Franco Canadien; \$7495 [93004].

Quartier St Jean-Baptiste

Rue St André Nos 1118 à 1124. Lots 10-179, 180, avec maison en brique, terrain 46x94. Eulalie Lord épouse de Auguste Leblanc à Louis Lépine; \$3700 [92993].

Rues Mentana Nos 413 à 419, St André Nos 987 à 999. Lots 167, 168, 10-98, 99, 100, 101; quartier St Denis, lots 1/2 ind 328-476, 477 et 478; Rivière des Prairies, pt lot 131, avec maison en brique, 4 terrains 23 x 94; 3 do 28 x 100 chacun. Narcisse Desautels esqual à Louis Jeannotte dit Lachapelle; \$12785 [93003].

Rue Rivard Nos 311 à 317. Lots 15-228, 225, avec maison en bois et brique, terrain 40 x 70, supr 2800. Henriette Plamondon et al à la Succ. Adeline Roy épouse de J. B. A. Masson; \$2500 [93012].

Rue Chambord Nos 25 et 27. Lot 6-39, avec maison en bois, pierre et brique, terrain 24 x 70. Anselme Labrecque à Gaspard Lahaize; \$2200 (promesse de vente) [93047].

Rue Dufferin, Nos 136 et 138. Lot 7-185, avec maison en brique, terrain 25 x 80. Jos. Ed Charbonneau à Célinaire Normandin dit Beausoleil Vve de Thos Wilson; \$38.71 et autres bonnes et valables considérations [93060].

Ste Cunégonde

Rue Vinet. Lot 1/2 ind de 1/2 ind pt 417, 418 avec maison en brique, terrain 20 x 60. Frs St Onge à Alph. St Onge; \$250 [93124].

Rue Vinet. Lot 1/2 ind de 1/2 ind pt 417, 418, avec maison en brique, terrain 20 x 60. Marie alias Mary St Onge épouse de Louis Olivier à Alph. St Onge; \$250 [93125].

St Louis-Mile-End

Rue Casgrain. Lot 1/2 S. E. 10-91, avec maison en brique, terrain 21.3 x 86. L'Institution Catholique des Sourds Muets à Joséph Brunet; \$1400 [93035].

Rue Casgrain. Lot pt E. 10-1915, avec maison en brique, terrain 97 x 82. Jean Alexis Van Bogaert à Patrick Tiernan; \$1900 [93041].

Rue Clark. Lot 1/2 S. 11-393, avec maison en bois et brique, terrain 25 x 84. Lepha J. Shepherd Vve de Daniel T. Frost à Zenon Charbonneau; \$988.14 [93044].

Rue St George. Lot 1/2 N. 11-970, terrain 25 x 118-3 supr 2950 vacant. The Montreal Investment & Freehold Co à François Bergeron; \$116. et autres considérations [93062].

Rue St George. Lot 1/2 N. O. 11-859, terrain 25 x 88 vacant. The Montreal Investment & Freehold Co à John C. Redmond; \$300 [93067].

St Zotique. Lots 10-1719, 1720, terrain 23 x 100 chacun vacants. Louis Beaubien à Stanislas Chalifoux; \$417 [93076].

Lot 12 25-178, terrain vacant. The Montreal Investment & Freehold Co à James Geo Ferguson; \$165 [93095].

Rue St George. Lot 1/2 N. O. 11-884 avec maison en brique, terrain 25 x 61. Ant Robert à Henry Sullivan; \$1800 [93134].

Westmount

Rue Dorchester No 4161. Lot pt 379-25 avec maison en pierre et brique, terrain 22x105. Dame John Anthony Walsh à Dame J Abney Bacon \$5125 [92999].

Ave Wood Lot pt N. O. 375-102-2 avec maison en brique, terrain 25x108. La faillite F. H. Thompson à Ellen J. Sinder épouse de Wm. Arthur Cheesbrough \$7600 [93039].

Ave Mount Pleasant, Nos 443 à 447. Lot 374-1-80, avec maison en pierre et brique, terrain 25 x 105.7 d'un côté et 105.8 de l'autre. James H. Henderson à Dame Wm D. Smith; \$6000 (à réméré) [93064].

Rue Ste Catherine. Lot pt 1414, 1415, avec magasin en brique, terrain 69 x 129. Wm M. Ramsay à The Standard Life Assurance Co; Pas de prix mentionné [93069].

Ave Somerville. Lot 208-44, avec maison en pierre et brique, terrain 25 x 996. Dame J. L. Thompson failli à John H. M. Robertson; \$5100 [93072].

Rue Elgin. Lot 250-5, 6, avec maison en pierre et brique, terrain 45 x 107. Charlotte H. Galua épouse de A. E. Staunton à James Bailey; \$20000 [93104].

Ave Bruce. Lots 941-332, 333, pt S. E. 941-331, pt S. E. 941-334, avec maison en brique, terrain 40 x 92. Mary Ann Bradshaw à Robert McIntyre; \$5257.95 et les hypothèques [93108].

Rue Stayner No 35. Lots pt N. E. 384-33, pt S. O. 384-34, avec maison en pierre et brique, terrain 18.9x120. Rodrick Mackinnon à Peter Kearney; \$1100 [93112].

St-Henri

Rue Notre-Dame. Lots 1703-155, 156, 157, avec maison en bois, terrain 80 x 54 d'un côté et 100 de l'autre. Jos Martin à Théophile Bienvenu; \$6600 [93086].

Rue Maria. Lot 1943, avec maison en bois et brique, terrain 31.4 de front, 30 en arrière x 71.3 d'un côté et 81 de l'autre. La faillite Clément, Lafleur & Décarie à Antoine Auguste Meilleur; \$700 [93136].

De Lorimier

Rue Dufresne. Lot 7.64, terrain 24 x 96 d'un côté et 69.3 de l'autre vacant. Damase A. Dufresne à Philippe Asselin; \$100 [93019].

Rue Iberville. Lot 2b-8, terrain 24 x 67 vacant. Damase Amédée Dufresne à J. Bte Francoeur; \$150 [93021].

Outremont

Lots pt 15-36, 37, terrain vacant. Hon. S. Pagnuelo aux Commissaires d'Écoles de Outremont; \$4210 [93065].

Verdun

Lot 4615-19, terrain vacant. U. H. Dandurand et al à Ernest Johnson; \$300 [93031].

Lot 3405-524, terrains vacants. La succession Daniel Hadley à Wilfrid Holmes; \$225 [93068].

Notre-Dame de Grâces

Lot pt 64. James Bailey à Charlotte H. Golua épouse de Albt A. Staunton; \$6500 [93103].

Sault aux Récollets

Lots 488-839, 840, 841. Etienne Langevin à Dieudonné Raymond; \$700 [92996].

Rue Labelle. Lot 489-51, terrain 25 x 109. Le Shérif de Montréal à Napoléon Rochon; \$50 [93024].

Lot 381,382. Onésime Colleret dit Bourguignon à François Guilbault \$500 [93030].

Lot 489-178,179. The St Denis Land Co. à George Falardeau \$126.93 [93037].

Lot 237. Marie C. Laurent dit Lortie Vve de Isie Hurbise jr esqual à James J. Murphy; \$9299.50 [93121].

St Laurent

Lots 409-1, 2, 21, 22. Le Shérif de Montréal à Louis Boyer; \$25.70 [93032].

Lots 681-1, 686-1, 2, 685-1, 2. L'Institution Catholique des Sourds-Muets à Joseph et Hyacinthe Côté; \$1600 [93074].

V. L. ACOMBE, Architecte,
395 rue Logancheitère.

L. R. MONTBRIAND,

Architecte et Mesureur,
No 230 rue St-André,
Montréal.

J. EMILE VANIER,
Ingénieur Civil et Architecte
Ancien élève de l'École Polytechnique.
Constructions Civiles et Industrielles, Aqueducs, Egouts, Pavages. - 20 années de pratique.
107 rue St-Jacques, Montréal

HORMISDAS CONTANT, Entrepreneur Plâtrier,
290 rue Beaudry. Phone Bell E. 1177.

E. DOUVILLE, Plombier
137B rue St-Urbain, Montréal.

L. GILMARD & CIE, Plombiers, Couvresseurs, Ferblantiers. Spécialité: Corniche en tôle galvanisée. 695 rue St-Denis. Tel. Marchands 1910. Tel. Bell, Est 1017.

O. M. L'AVOIE,

Peintre-Décorateur,
Peintre d'enseignes
et de Maisons. - - -
Tapisser et Blanchisseur,
No 482 rue St-Hubert,
Telephone East 1412. Montréal.

L'ECHELLE WAGGONER est la meilleure sur terre pour placer les doubles chassiss, enlever la glace des dalles, peinturer, faire la plomberie et pour tous usages. Nos échelles et nos voitures à échelles pour le feu, dans les villes et villages, sont à bon marché et les meilleures. Catalogue gratis.

The Waggoner Ladder Co., Limited,
LONDON, ONT.

Tel. : est up 971

The Canada Electric Co.

L. ROUSSEAU, Gérant. 2503 Ste-Catherine
Installation de lumière électrique et d'horloges de contrôle électrique, téléphones pour entrepôts, clichés électriques, etc. Seuls agents pour la
STANDARD ELECTRIC TIME CO. de Waterbury, Conn.

PRODUITS DE ONEIDA COMMUNITY

LICOUS, CHAINES À VACHES, Mains-de-Guide (Snaps), etc., etc.

Toutes les grandeurs, tous les genres. Peuvent être obtenus de tous les Jobbers du Canada.

Fabrique: - NIAGARA FALLS, Ont.

Ontario Silver Co., Limited
NIAGARA FALLS, Canada.

Manufacturiers de **Cuillers, Fourchettes, Coutellerie et Articles en plaqué.**

Demandez notre catalogue et nos cotations.

Machinerie à faire les Chemins

Machines à dresser les routes "Champion," Broyeurs de pierres, Rouleaux compresseurs, Balayuses de rues, Etendeuses de macadam, Charrues à terrassements, Raclours niveleurs à roues.

The Good Roads Machinery Co., Limited.
John Challen, gérant, HAMILTON, Ont.

Lots ind 465-372,388, 486 à 489, 106, 107, 108, 208, 212, 466-40, 41, 174 à 182. Le Shérif de Montréal à Japhet Norbert Boucher; \$94.60 [93083].

Lot 465-255. Ludger Cousineau & Ed. Gohier à John Hoolahan \$150 [93093].

Lachine

Lot pt S. O. 914-14. Geo. H. Hales à Nap. Galipeau \$900 [92963].

Lot 614. Auguste Bergeron à Geo. Seymour Cunnings \$3200 [93001].

Lot 965-1, St Pierre aux Liens pt lot 120-46, 121-4 1. Wm Trenholm à Geo Leclair; \$530 [93033].

Lot 754-14. Succ. Pierre Paulin à Arthur Grenier; \$350 [93087].

Lot 237-18. Eusèbe Daoust à Benjamin Chartrand; \$783 [93088].

Lot 1/2 N. 237-18. Benjamin Chartrand à Homer Chartrand; \$391.50 [93089].

Lot 165. Jos. C. Thessereau à Chs B. Paterson; \$800 [93090].

Lots 251, pt 253. Ed Lennon à Ella Louisa Newnook; \$2650 [93094].

Ste Anne de Bellevue.

Lot 205-51. Dame Jos Perrault à Edouard Francoeur; \$125 [93018].

Ste Geneviève

Lot 1/2 ind 261. Dame Philibert Brayer dit St Pierre à Zénon Théoret; 4000 francs [93043].

Poinie-aux-Trembles

Lot pt 229. Jos Huet dit Dulude à Albini Huet dit Dulude; Pour une rente viagère [93059].

Voici les totaux des prix de ventes par quartiers:

St Jacques.....	\$331,500 00
St Laurent.....	25,800 00
St Marie.....	13,100 00
Ste-Anne.....	2,000 00
St Antoine.....	66,050 00
Hochelaga.....	450 00
St Denis.....	4,750 00
St Gabriel.....	7,495 00
St Jean-Baptiste.....	21,223 71
Ste Cunégonde.....	500 00
St Louis Mile-End....	7,086 14
Westmount.....	50,182 95
St Henri.....	7,300 00
De Lorimier.....	250 00
Outremont.....	4,210 00
Verdun.....	525 00
Notre-Dame de Grâces.	6,500 00

\$548,922 80

Les lots à bâtir ont rapporté les prix suivants:

Rue	Quartier	Le pied
Cuvillier,	Hochelaga	20 3/5c
St Hubert,	St Denis	9c
St George,	St Louis Mile End	13 3/4c
St Zotique,	do	9c

PRÊTS ET OBLIGATIONS HYPOTHÉCAIRES

Pendant la semaine terminée le 7 décembre 1901, le montant total des prêts et obligations hypothécaires a été de \$141,375, divisés comme suit, suivant catégories de prêteurs:

Particuliers.....	\$62,680
Successions.....	12,700
Cies de prêts.....	3,500
Autres corporations.	62,495

\$141,375

Les prêts et obligations ont été consentis aux taux de:

- 4 p. c. pour \$1,000.
- 4 1/2 p. c. pour \$20,000.
- 5 p. c. pour \$500; \$1,500; \$2,000; \$2,500; \$3,250; \$10,000 et \$42,000.
- 5 1/2 p. c. pour \$500; \$1,000; \$2,000; \$2,700; \$3,500; \$5,000; et \$6,000.

Les autres prêts et obligations portent 6 pour cent d'intérêt à l'exception de \$1,800 à 7 pour cent.



Pendant la semaine terminée le 14 décembre 1901

MONTREAL-EST

Quartier St-Jacques

Rue Amherst No 209. Lot pt 581, avec maison en bois, terrain 25.6 x 80. Le Prototaire de Montréal à Denise Paquette épouse d'Octave Germain; \$985 [54356].

Rue St Christophe, Nos 41 à 45. Lot 530-2 avec maison en pierre et brique, terrain 23.4 x 70.6. Le Shérif de Montréal à Wm H. Cox; \$4000 [54358].

Quartier St-Louis

Rue Sanguinet, Nos 581 et 581a. Lot 903-193, avec maison en bois et brique, terrain 20 x 78. The Montreal Loan and Mortgage Co à Cléophas Charbonneau \$2000 [54342].

Rue St Hypolite, No 15. Lot pt 861, avec maison en brique, terrain 25 x 50. Wilfrid A. Huguénin à John Stewart; \$2600 [54346].

Rue Sanguinet, No 77. Lot 182, avec maison en bois et brique, terrain 17 x irr. supr 1046. La succession George J. Neville à Joseph Alphonse Tétrault; \$2200 [54347].

Ave Hôtel de Ville Nos 165 et 167. Lot 327-5, avec maison en brique, terrain 21.4 x 88. Christy M. Ferland à Barnet D. Adelmer; \$2800 [54352].

Quartier Ste-Marie

Ruelle Bishop, Nos 12 à 18. Lot 75, avec maison en bois et brique, terrain 72 x 70. Joseph Trudel à Mendoza Langlois; \$6000 [54343].

Rue St Roch No 5. Lot 1364-46, avec maison en brique, terrain 30.5 x 74.5 d'un côté et 73.7 de l'autre. Eusébe Hébert et al à Geo H. Kendall; \$2100 [54353].

Rue Champlain Nos 372 et 374. Lot 1101-47, avec maison en bois et brique, terrain 38 x 113. Charles Arnoldi à Louis E. Fortier; \$2500 [54366].

MONTREAL-OUEST

Quartier Ste-Anne

Rue Colborne No 74. Lot 1467, avec maison en bois, terrain 48.3 x 94.6, supr 4559. Dame Mary Ryan et al à Patrick Moran; \$1510 [135875].

Quartier St-Antoine

Rue Argyle Nos 11 et 11a. Lot pt S. O. 1571, avec maison en brique, terrain 25x76.6. John Mulcair à Chs Ezra Thompson; \$3500 [135872].

Rue Dorchester No 1263 et Ave Sussex Nos A à D. Lots pt 1651-4, pt 1651 4, avec maison en pierre et brique, terrain 25 x 57 d'un côté et 53 de l'autre; 1 do 30 x 50.6. The Montreal Loan & Mortgage Co à John Mulcair; \$7000 [135876].

Rue St Antoine Nos 390 et 392. Lot pt S.O. 88, avec maison en pierre et brique, terrain 44.6 x 135. Dame Marie Ann C. Synus Duchesse de Bassano à Dame Julie Duchesneau Vve de Denis Dufort; \$7125 [135885].

Rue Aqueduct Nos 232 à 236. Lot 541, avec maison en brique, terrain 42.9 x 107. Jos Léon Perron et Albert Hudon à The Grand Trunk Ry Co; \$7500 [135889].

HOHELAGA ET JACQUES-CARTIER

Quartier Hochelaga

Rue Forsyth Lot 166-392, terrain 22-6 x 80 supr 1800 vacant. Exilda Stuart et son époux J. U. Emard à Angelina Laporte épouse de Arthur Reeves \$275 [93149].

Propriété à Vendre

MAISON No. 47 rue Dubord, vis-à-vis le square et la gare Viger. Construction de premier ordre, façade en pierre de taille, 14 pièces, fournaise à eau chaude "Star," eau à tous les étages. La maison a 30 pieds de front par 40 pieds de profondeur et le terrain 30 x 140 pieds. Ecuries, hangars et remises à voitures en brique solide.

S'adresser à

M. JOSEPH,

Palais de Justice

ou chambre 701 New-York Life Bldg.

*Windsor Paint Co. Limited,
Windsor, Ont.
Fabricants de Vernis, Japans,
Peintures, couleurs et Emaills de
Haute Qualité.*

LUDGER GRAVEL, Agent,
26 et 28 Place Jacques-Cartier, Montréal.

EMILE JOSEPH, L.L.B

AVOCAT

NEW YORK LIFE BLDG., MONTREAL

Chambre 701.

Tel. Bell Main 174-7



Ontario Nut Works, Paris

BROWN & CO.

Manufacturiers

d'ECROUS moulés à chaud,
de toutes grandeurs, carrés
et hexagones.

LA BANQUE D'EPARGNE

De la Cité et du District de Montréal.

AVIS est par le présent donné qu'un dividende de Huit Dollars par action et un Bonus de Deux Dollars par action sur le capital de cette institution a été déclaré et sera payable à son bureau principal, à Montréal, le et après

JEUDI, 2 JANVIER Prochain

Les livres de transferts seront fermés du 15 au 31 décembre prochain, ces deux jours compris. Par ordre du bureau des directeurs.

A. P. LESPERANCE, -

Montréal, 30 Novembre 1901.

Gérant.

POMPES

en FER et
en GIVRE

Aspirantes et Foulantes;
à main et à moteurs,
pour Puits.

Pour tous les usages. Nous pouvons répondre à vos besoins avec la qualité la meilleure et les prix corrects. Catalogues et informations complètes sur demande.



THE R. McDOUGALL CO., Limited
Manufacturiers, GALT, Canada.

Quartier St-Denis

Rues St Denis Nos 1286 à 1290 1er Ave. rue St Germain. Lots 162a-7, 165 1 Maisonneuve droits dans les lots 1-533 à 541, quartier Hochelaga 1/2 ind des lots 50 69, pt 50-68,70. avec maison en pierre et brique terrain irr. supr 3807; 6 do 26x100; 3 do 25x100; 1 do 25x100 2 do 7. 6 x 100 chacun. Toussaint Benard à Joseph De Lorimier \$14525 [93193].

Quartier St Jean-Baptiste

Rue Seaton, Nos 55 et 57. Lot 1-399, avec maison en brique, terrain 25 x 118 supr 2950. Avila Chevalier à Filippo Dimario; \$2000 [93126].

Rues Marie Anne, Lasalle, Chambord, Mont Royal, Cardinal. Lots 6-95, 109, 127, 128 quartier St Denis lots 330-5, 33, 34, 65, 66, 109, 110, 1 terrain 22 x 86.5 d'un côté et 86.3 de l'autre supr 1899; 1 do 24 x 69; 2 do 24 x 70; 1 do 25 x 100; 2 do 24 x 69; 4 do 24x70; chacun vacants. Alph Racine à Kent et Turcotte \$2592.60; [93132].

Rue Dufferin. No 124. Lot 7-190, avec maison en brique, terrain 25 x 100. Marguerite Renaul épouse de J. A. Maucotel et al à Michel Henri Ed Gaudet; \$700 [93135].

Rue Marie Anne, No 175. Lots 6-99, 100, 101, avec maison en construction; 1 terrain 26 x 100; 2 do 25 x 100. Frs Romuald Deschamps à Avila Chrétien Zaugg; \$1750 [93138].

Rue Drolet, Nos 536 à 554. Lots 15-717 à 721, avec maison en brique, terrain 100 x 72. Eustache H. Lemay à Narcisse Chaput; \$7250 [93164].

Rues Boyer, Nos 164 et 166 et Mentana, lot 8-288, avec maison en pierre et brique, terrain 25 x 95. Henri Gareau à Jos. C. Lanoix \$1050 [93172].

Ave Hôtel de Ville Nos 1063 et 1065. Lot 15-1219, avec maison en brique, terrain 20x64 supr 1230. Le Shérif de Montréal à The St Lawrence Investment Society; \$1000 [93178].

St Louis-Mile-End

Rue de Gaspé. Lot 10 887a, terrain 25 x 72 vacant. Hon Louis Beaubien à Gustave Gibbons; \$182 [93163].

Rue Clark. Lot 11-428, terrain 50 x 88 vacant. The Montreal Investment & Freehold Co à Nap, Bissonnette; \$1000 [93176].

Rue St Urbain. Lot 1/2 S. 11-580, terrain 75 x 100 vacant. The Montreal Investment & Freehold Co à Philippe Em. Rouiller; \$500 [93179].

Rue Waverley. Lot 1/2 N. 11-747, terrain 25 x 88 vacant. The Montreal Investment & Freehold Co à Louis E. Prevost jr; \$450 [93197].

Rue Mance. Lot 12-13-29, terrain 50 x 100 vacant. The Montreal Investment & Freehold Co à George E. Higgins; \$850 [93199].

Rue Hutchison. Lots 1/2 N. 12-21-4, 12 22-46, terrain 25 x 110.6 vacant. The Montreal Investment & Freehold Co à Marie Eugénie A. Huguénin épouse de Malcolm R. MacKenzie; \$425 [93200].

Westmount

Ave Victoria Lots 217-9, 10-11.1 terrain 48 x 125; 1 do 47. 6 d'un coté 47. 2 de l'autre x 125; 1 do 50 x 95. 2 d'un coté et de 95. 1 de l'autre chacun vacants. M. Claire dit Lortie Vve de Isaié Hurtubise à Catherine Baker Murphy Vve de John B. Murphy \$5000 [93122].

Ave Lansdowne Droits dans les lots 221-9 à 12, 15, 16, 17, 18, 21 à 32 35 à 54, 57 à 61, 88 à 99, 104 à 131 pt N. E. 221-13, 56 et pt 221. Terrains vacants. Arthur Egbert Brock à Thos Ritchie & Wiley Smith in Trust \$1 [93144].

Ave Wood. Lot pt N. O. 374-3-9, pt S. E. 374-3-10, terrain 25 x 115 vacant. Cléophas Charbonneau à John Mulcair; \$2000 [93152].

St-Henri

Rue Lime. Lot 1704-342, terrain 25 x 100

vacant. The St Henry Land Co à Joseph Liboiron; \$250 [93174].

Rue St Ferdinand. Lot 1863, avec maison en bois et brique, terrain 42 x 80. Charles James Fleet et Rev. G. G. Nicolls à Ovilla Dion; \$1500 [93194].

Rue Maria, No 45. Lot 1943, avec maison en bois et brique, terrain 31.4 de front 30 en arrière x 81. Ant. Auguste Meilleur à Louis Major alias Louis Beautronc dit Major; \$1100 [93219].

De Lorimier

Rue Chapleau. Lot 2b-22, terrain 24 x 66.6 d'un côté et 66.2 de l'autre vacant. Damase A. Dufresne à J.-Bte Verret; \$100 [93117].

Ave Simard Lot 153-91, avec maison en brique, terrain 40 x 80. Pierre Alf. Pigeon à Rémi Gohier jr; \$2500 [93127].

Rue Iberville. Lot 2b-9, terrain 25 x 64.10 d'un côté 64.6 de l'autre vacant. Damase A. Dufresne à F. X. Latour; \$200 [93158].

Ave Papineau. Lot 159a-4, terrain 40 x 160, La corporation du comté d'Hochelaga à Arthur Yale; [93207].

Maisonneuve

Rue Jeanne d'Arc Nos 349 à 361. Lots 14-245-1, 2, 14-246-1, 2, 243c-1, 14-247-1, avec maison en brique, 3 terrains 20 x 100. Peter Rowan à Mendoza Langlois et Ed. Beaudry; \$6295 [93191].

Rue Lasalle. Lots 8-256, 257, terrain 25 x 100 chacun vacants Hector G. Cadieux à Louis Beaudry; \$1000 [93209].

Outremont

Rue Durocher. Lots 32-3-17, 32-4 31, terrain 50 x 100 vacant. The Montreal Investment & Freehold Co à James E. Clarke; \$550 [93198].

Village Turcot

Rue St Jean-Baptiste. Lot 186-30, avec maison en bois, terrain 23 x 66. Gilbert Charbonneau à Ed. Maréchal; \$1100 [93147].

Côte St-Paul

Rue Maisonneuve. Lot pt 3572, avec maison en bois, terrain 65 x 62.6. The Montreal Loan & Mortgage Co à Amédée Daignault; \$800 [93173].

Verdun

Chemin de Lachine. Lots 3404-22, pt 3404, avec maison en bois en construction, terrain 25 x 120 : 1 do supr 1407. Alfred Latour à Ephrem Dansereau; \$674.19 [93177].

Notre Dame de Grâces

Ave Kittson. Lots 52-70, à 73, terrain 50 x 139 chacun vacants. Francis Wm Newman à Wm Prentice; \$1300 [93215].

St-Pierre-aux-Liens

Lot 119-29, avec maison en bois. Pierre alias Peter Laberge à Wm Trenholme; \$405 [93184].

Rue Ville Marie. Lot 120-33, avec maison en bois, terrain 50 x 90. Isidore Proulx à Wm Trenholme; \$425 [93203].

Droits dans le lot 125. Léon Prud'homme par curateur et al à Wm Trenholme; \$45.77 [93204].

Sault aux Récollets

Lot 301-1, 2. Eugène Picard à Jos Wilfrid Lavigne \$800 [93137].

Rue Labelle et St Hubert Lot 489-21 à 23, 82 à 84, 33 à 35 115 à 117 terrains 25 x 87 chacun vacants. The St Denis Land Co à James Sellars \$660 [93187].

Quartier St Laurent

Lots 454-53, 192, 465-306 et 1/2 ind 465-131, 225, 330, 332, 334, 408, 458 à 461, 502, 454 213, 214, terrains vacants. Le Shérif de Montréal à Théophile Migneron; \$76.40 [93151].

Lots 1/2 ind 466-55, 56. Jean Savard à David Lepage; \$300 [93161].

Lachine

Lot 237-17. David Nash à Evariste Brazeau; \$765 [93185].

Voici les totaux des prix de ventes par quartiers :

V. L. ACOMBE, Architecte.
3-5 rue Lauchaetière.

L. R. MONTBRIAND,
Architecte et Mesureur,
No 230 rue St-André,
Montréal.

J. EMILE VANIER,
Ingénieur Civil et Architecte
Ancien élève de l'École Polytechnique. Constructions Civiles et Religieuses, Aqueducs, Egouts, Pavages. -- 20 années de pratique.
107 rue St-Jacques, Montréal

HORMISDAS CONTANT, Entrepreneur Plâtrier, 230 rue Beaudry. Phone Bell E. 1177.

E. DOUVILLE, Plombier
137B rue St-Urbain, Montréal.

L. GIRARD & CIE, Plombiers, Couvresseurs, Ferblantiers. Spécialité: Corniche en tôle galvanisée. 695 rue St-Denis. Tel. Marchands 1910. Tel. Bell, Est 1017.

O. M. L. AVOIE,
Peintre-Décorateur,
Peintre d'enseignes
et de Maisons. -- --
Tapissier et Blanchisseur,
No 482 rue St-Hubert.
Telephone East 1412. Montréal.

L'ECHELLE WAGGONER est la meilleure sur terre pour placer les doubles chassis, enlever la glace des dalles, peindre, faire la plomberie et pour tous usages. Nos échelles et nos voitures à échelles pour le feu, dans les villes et villages, sont à bon marché et les meilleures. Catalogue gratis.

The Waggoner Ladder Co., Limited,
LONDON, ONT.

Tel. Fell up 971
The Canada Electric Co.
L. ROUSSEAU, Gérant. 2503 Ste-Catherine
Installation de lumière électrique et d'horloges de contrôle électrique, téléphones pour entrepôts, cloches électriques, etc. Seuls agents pour la
STANDARD ELECTRIC TIME CO. de Waterbury, Conn.

PRODUITS DE L'ONEIDA COMMUNITY
LICOUS, CHAINES À VACHES, Mains-de-Guide (Snaps), etc., etc.
Toutes les grandeurs, tous les genres. Peuvent être obtenus de tous les Jobbers du Canada.
Fabrique: - NIAGARA FALLS, Ont.

Ontario Silver Co., Limited
NIAGARA FALLS, Canada.

Manufacturiers de **Cuillers, Fourchettes, Coutellerie et Articles en plaqué.**
Demandez notre catalogue et nos cotations.

Machinerie à faire les Chemins

Machines à dresser les routes "Champion," Broyeurs de pierres, Rouleaux compresseurs, Balayeuses de rues, Etendeuses de macadam, Charrues à terrassements, Raclours niveleurs à roues.

The Good Roads Machinery Co., Limited.
John Challen, gérant, HAMILTON, Ont.

St Jacques.....	\$ 4,985 00
St Louis.....	9,600 00
Ste Marie.....	10,600 00
Ste-Anne.....	1,510 00
St-Antoine.....	25,125 00
Hochelaga.....	275 00
St Denis.....	14,525 00
St Jean-Baptiste.....	16,342 60
St Louis Mile-End....	3,407 00
Westmount.....	7,000 00
St Henri.....	2,850 00
De Lorimier.....	2,800 00
Maisonneuve.....	7,295 00
Outremont.....	550 00
Village Turcot.....	1,100 00
Côte St Paul.....	800 00
Verdun.....	674 19
Notre-Dame de Grâces.	1,300 00
St Pierre-aux-Liens....	875 77
\$111,614 56	

Les lots à bâtir ont rapporté les prix suivants :

Rue	Quartier	Le pied
Forsyth,	Hochelaga	15 1/2 c
De Gaspé,	St Louis Mile End	10 c
Clark,	do	22 5/7 c
St Urbain,	do	20 c
Waverley,	do	20 4/9 c
Mance,	do	17 c
Hutchison,	do	15 1/2 c
Wood,	Westmount	69 1/2 c
Lime,	St Henri	10 c
Lasalle,	Maisonneuve	20 c
Durocher,	Outremont	11 c

PRÊTS ET OBLIGATIONS HYPOTHÉCAIRES

Pendant la semaine terminée le 14 décembre 1901, le montant total des prêts et obligations hypothécaires a été de \$94,808, divisés comme suit, suivant catégories de prêteurs :

Particuliers.....	\$56,108
Successions.....	18,700
Cies de prêts.....	6,000
Assurances.....	8,000
Autres corporations.	6,000
\$94,808	

Les prêts et obligations ont été consentis aux taux de :

- 3 p. c. pour \$700.
- 4 1/2 p. c. pour \$8,000.
- 5 p. c. pour 2 sommes de \$500; \$6,000 et \$12,000.

Les autres prêts et obligations portent 6 et 7 pour cent d'intérêt.



Du 24 au 31 décembre 1901
District de Québec

Chs A. Parent vs l'Heureux et Dallaire.
Québec—Les lots 483, 484 et 490 de St-Sauveur, situés rues Victoria, Vaudreuil et Arago.

Vente le 27 décembre, à 10 h. a. m., au bureau du shérif.

District de Rimouski
Séguin Lalime & Cie vs Adélarid Rioux.

Rimouski—Le lot 114 avec bâtisses.

Vente le 24 décembre à 10 h. a. m., au bureau du shérif.

District de Terrebonne
Auguste Fortier vs Dame Elphine Gauthier.

St Eustache—Les parties des lots 137 et 144 avec bâtisses.

Vente le 24 décembre, à 11 h. a. m., à la porte de l'église paroissiale.



Pendant la semaine terminée le 21 décembre 1901

MONTREAL-EST

Quartier St-Jacques

Rue St Denis No 103. Lot 431-7, avec maison en pierre et brique, terrain 25 x 90, supr 2250. Jos Horace Bourdon à Julia Stetter Vve de Chs E. Belle; \$9200 (Dation en paiement) [54390].

Rues St André No 1, Notre-Dame Nos 1351 et 1353. Lots 1/2 ind 129, 130 et autres, avec maison en pierre et brique, terrain 42.9 x irrég sup 2286; 1 do 25 x 20; 1 do supr 557. Jos Anthime Beaudry à Ls Rénée Payfer; \$9000 [54396].

Rue St Hubert No 201. Lot 849-26, avec maison en pierre et brique, terrain 23.8 x 85, supr 2012. Cléophas Beausoleil à Ambroise L. Kent; \$6000 [54400].

Rues Dorchester Nos 305 et 307 et St Timothée Nos 149 et 151. Lot pt 566, avec maison en brique, terrain 32.80 x 52.30, supr 1715. Wilbrod Roy à Maria A. Mercier épouse de Félix Lauzon; \$4500 [54401].

Rue Sherbrooke. Lots 1199-3, 4, terrain 25 x 160, supr 4000 chacun vacants. Le Séminaire de Québec à Trefflé Bastien; \$8000 [54414].

Quartier St Laurent

Rue St Urbain No 466 Lot 104 avec maison en brique terrain 180-6 d'un côté 179 de l'autre x 201. 10 d'un côté et de 204 de l'autre supr. 36455. Louis G. Frothingham à The Montréal Maternity; \$25000 [54379].

Rue Lagachetière No 598 Lot 655, avec maison en brique terrain 22 x 85. 6 supr 1881. Tharsile Davenport épouse de Wm R. Richards à Margaret Landerson Vve de Alex Bresler \$4500 [54398].

Quartier St-Louis

Ave Laval No 167. Lot 903-265, avec maison en brique, terrain 20 x 75 supr 1500. Frs Xavier Renaud à Joseph Renaud; \$3000 [54372].

Ave Hôtel de Ville, No 687. Lot 797-89, avec maison en brique et pierre (neuve), terrain 44 x 60 supr 2640. Isabella Lawler épouse de J. Horm. Xavier Leblanc à Henriette M. Lawler; \$8000 [54392].

Quartier Ste-Marie

Rue Poupard Nos 258 à 268. Lots 1361-11, 12 avec maison en brique, terrain 80 x 90. Frs Xavier Renaud à Joseph Renaud; \$7500 [54370].

Ave De Lorimier, Nos 312 à 326. Lots 508-10 à 13, avec maison en brique, terrain 96 x 80, supr 7680. Frs Xavier Renaud à Joseph Renaud; \$10500 [54371].

Rues Dufresne Nos 102 et 104, Ste Elizabeth Nos 2 à 8. Lot 1/2 ind 1433, avec maison en bois et brique, terrain 30 x 47.6 supr 1425; 1 do irrég, supr 2565. Geo. E. Beaudry à Eusèbe Laliberté; \$1200 [54374].

Rue Dufresne Nos 102 et 104. Lot pt N. E. 1433, avec maison en bois et brique, terrain 30 x 47.6, supr 1425. Eusèbe Laliberté à Léon Dupont; \$1000 (promesse de vente) [64375].

Rue Shaw Nos 466 et 468. Lot 1/2 S. E. 1200, avec maison en brique, terrain 25 x 76, supr 1900. Isidore Moreau à Jos Louis Forest; \$1400 [54412].

Rue Dumont. Lots 1223-41, 42 pt 1223-46, 2 terrains 24 x 84, supr 2016 chacun vacants. Albert Azro Ayer à Trefflé Charpentier; \$300 [54415].

Propriété à Vendre

MAISON No. 47 rue Dubord, vis-à-vis le square et la gare Viger. Construction de premier ordre, façade en pierre de taille, 14 pièces, fournaise à eau chaude "Star," eau à tous les étages. La maison a 30 pieds de front par 40 pieds de profondeur et le terrain 30 x 140 pieds. Ecuries, hangars et remises à voitures en brique solide.

S'adresser à

M. JOSEPH,

Palais de Justice

Ou chambre 701 New-York Life Bldg.



LUDGER GRAVEL, Agent,
26 et 28 Place Jacques-Cartier, Montréal.

EMILE JOSEPH, L.L.B

AVOCAT

NEW YORK LIFE BLDG., MONTREAL

Chambre 701.

Tel. Bell Main 174-7



Ontario Nut Works, Paris

BROWN & CO.

Manufacturiers

d'ECROUS moulés à chaud,
de toutes grandeurs, carrés
et hexagones.

LA BANQUE D'EPARGNE

De la Cité et du District de Montréal.

AVIS est par le présent donné qu'un dividende de Huit Dollars par action et un Bonus de Deux Dollars par action sur le capital de cette institution a été déclaré et sera payable à son bureau principal, à Montréal, le et après

JEUDI, 2 JANVIER Prochain

Les livres de transferts seront fermés du 15 au 31 décembre prochain, ces deux jours compris.

Par ordre du bureau des directeurs.

A. P. LESPERANCE,

Montréal, 30 Novembre 1901.

Gérant.

POMPES

en FER et
en CUIVRE

Aspirantes et Foulantes;
à main et à moteurs,
pour Puits.



Pour tous les usages. Nous pouvons répondre à vos besoins avec la qualité la meilleure et les prix corrects. Catalogues et informations complètes sur demande.

THE R. McDOUGALL CO., Limited
Manufacturiers, GALT, Canada.

MONTREAL-OUEST

Quartier Centre

Rue St Jacques Nos 23 et 25. Lot 141, avec maison en pierre et brique, terrain 27 de front 10 en arrière x irrég, supr 1565. Dame Eliza Donnelly Vve de Chs Dowling à André J. H. St Denis; \$8000 [155900].

Quartier Ste-Anne

Rue Wellington Nos 142 et 144. Lot 1510, avec maison en bois sans valeur, terrain 48 de front, 45 en arrière x 95 d'un côté et 79 de l'autre, supr 4045. Charles B. Dewitt à Pascal Amesse; \$2000 [135904].

Quartier St Antoine

Rue St Marc, No 15. Lot 1624-8, avec maison en pierre et en brique, terrain 29 x 120.10. Matthew Hutchinson à Isaie Préfontaine; \$11000 [135902].

Rue de la Montagne, No 290. Lot 1532 pt 1533 et fixtures, avec maison en brique, terrain 85 x 128; 1 do 85 x 44.4. La Succession John Torrance à Joseph Chs Wray; \$20000 [135905].

Rue Coursol, No 73. Lot 87-68, avec maison en pierre et brique, terrain 20 x 90. Rév. F. X. Eugène Ecrement à Armand Lapointe; \$3200 (Promesse de vente) [135914].

HOCHELAGA ET JACQUES-CARTIER

Rue Frontenac Nos 254 à 260. Lot 166-505, 506 avec maison en brique terrain 44 x 80 supr 3520. L'abbé Gustave Bourassa à F. H. Trudeau \$1700 [93296].

Rues Aylwin, Davidson et Cuvillier Lot 29-569 à 592, 596 à 618, 864 à 872, 876 à 899 pt 29-593, 873 45 terrains 24 x 97 supr 2250; 1 do supr 1314; 1 do supr supr 3590; 1 do supr 25200; 24 do 24 x 100 chacun vacants. Didace Dinelle à Dinelle & Cie \$9000 [93304].

Quartier St-Denis

Rue Pontiac. Lot pt c 324a, terrain 20 d'un côté, 17.3 de l'autre x 96 supr 1793 vacant. Thomas Dagenais à Wilfrid Dagenais; \$250 [93238].

Rue Boyer. Lot 328-88, terrain 25 x 100 vacant. Benjamin Lortie à Charles Langlois; \$200 [93260].

Rue Boyer. Lot 328-89, terrain 25 x 100 vacant. Adolphe Duperrault à Charles Langlois; \$200 [93261].

Rue St André. Lots 325-461, 462, terrain 22 x 94 supr 2068 chacun vacants. Isaie Préfontaine à Ovila Terriault; \$1000 [93282].

Rue St Hubert. Nos 1575 et 1577. Lot 7 152, avec maison en brique, terrain 25 x 87 supr 2175. Emélie Nantel épouse de Alfred Doré à Euclide Gagnon; \$1500 [93293].

Quartier St Jean-Baptiste

Rues Esplanada, Nos 29 et 31, St Urbain Nos 748 et 750. Lot 508, avec maison en pierre et brique, terrain 30 x 168, supr 5040. Thomas Barbeau à Napoléon Barbeau; \$11500 (à réméré) [93255].

Rue St Denis, No 946. Lots 15-540, 541, 542, avec maison en brique, terrain 75 x 100. Marie E. Papineau épouse de Joseph Beaudry à la Banque d'Epargne de la cité et du District de Montréal; \$20000 [93305].

Rue Chambord, Nos 199 et 201. Lot 6-132, avec maison en brique, terrain 24 x 70 supr 1680. Edouard Dupont à Pierre Tessier dit Lavigne \$1700 [93307].

St Louis-Mile-End

Ave Casgrain. Lot 10-272, terrain 18.6 x 78 vacant. Hon Louis Beaubien à Margaret Jane Wilson; \$275 [93241].

Ave Hotel de Ville. Lot 137-230 à 233, avec maison en brique, terrain 170x irrég supr 13177. Le Sherif de Montréal à The Trust & Loan Co; \$10100 [93303].

Rue Waverley. Lot 11-1057, terrain 247 x 200 d'un côté et 146 de l'autre, supr 45350 vacants Joseph Martel à Trefflé Bastien; \$2894.50 [93312].

Rue St Urbain. Lot 12-26-51, terrain 25x80 vacant. The Montreal Investment & Freehold Co à Félix Lapointe; \$155 [93314].

Rue Waverley. Lot 11-1057, terrain 247 x 200 d'un côté et 146 de l'autre, supr 45350 vacant. Trefflé Bastien à la Ville St Louis; \$2894.50 [93320].

Westmount

Ave Arlington. Lots 230-3 à 10, 230b 3 à 10 pt S. E. 230-3, 230b-2, terrain 20 x 122; 1 do 55 x 122; 7 do 50 x 122 chacun. Trefflé P. Coffee à Alonzo C. Matthews; \$15555 [93222].

Côte St Antoine. Lots 219-111, 112, 1 terrain, supr 8493; 1 do 8280 chacun vacants. Allan Arthur Phillips à Frederick W. Hudson; \$3000 (à réméré) [93230].

Ave Arlington. Lots 230-1, 230b-1 pt N. O. 230-2, 230b-2, terrain 5 x 122; 1 do 30 x 122 chacun vacant. Thomas P. Coffee à Olivia Jane Ross épouse de Alonzo C. Matthews; \$1281 [93232].

Rue Sherbrooke, Nos 4873 à 4883. Lot 214-20c, 20d, 20e, 21c, 21d, avec 6 maisons en pierre et brique, terrain 140.6 x 113. Isaïe Préfontaine à Matthew Hutchinson; \$39000 [93279].

Ave Clandeboye. Lot 383-11, avec maison en pierre et brique, terrain supr 2448. Wm Henry Brady sr à Elizabeth Sharpley Brady épouse de James Johnston Taylor; [93315].

Chemin Cote Saint-Antoine. Lots 219-111, 112, terrain supr 8493; 1 do 8280 chacun vacants. Fred W. Hudson à Allan Arthur Phillips; \$3000 [93318].

Chemin Côte St Antoine. Lots 219-111, 112, terrain supr 8493; 1 do 8290, chacun vacants. Allan Arthur Phillips à Fannie C. McFeat épouse de Fred W. Hudson; \$3009 (à réméré) [93319].

St-Henri

Rue Ste Elizabeth. Lot 1705-10 avec maison en bois, terrain supr 1752. William C. Jenkin à The Sun Life Assurance Co; \$325 [93243].

Ave Ste Elizabeth. Lot 1707-4, avec maison en bois, terrain supr 1752. Joseph Ritchot à Louis Daoust; \$1000 [93246].

Rue St Antoine. Lots 385-167 à 170, avec maison en pierre et brique, terrain 90 x 100. Le Shérif de Montréal à The Royal Institution for the Advancement of Learning; \$2500 [93277].

Ave du Parc. Lot ½ ind 1080a-13, avec maison en pierre et brique, terrain 30 x 84. Allan Robinson Oughtred à Matthew Hutchinson; \$5500 [93286].

Rue Ste Elizabeth. Lots pt 1913-24a, 1704-405, terrain 23 x 45.5 vacant. The St Henry Land Co et al à The Merchants Cotton Co \$100 [93311].

Rue Bourget, No 70. Lot pt 2009, avec maison en bois, terrain 20 x 45. La faillite Clément Lafleur & Décarie à Arthur Bresson; \$800 [93334].

De Lorimier

Rue Simard Ns 12 Lot ½ N. O. 153-89 avec maison en brique terrain 20 x 100. Octave Peltier à Félix Lavoie \$1600 [93259].

Maisonneuve

Rue Orléans Lot 18-291, 292 terrain 23 x 102 chacun vacants. Emma Babeu épouse de Maxime Deslauriers à Remi Gohier père et Arthur Gohier \$1000 [93278].

Rue Orléans Lot 18-291, 292, terrain 23 x 102 chacun vacants. Remi Gohier père et A Ed. Gohier fils à Pierre Alfred Pigeon \$1200 [93280].

Rue Orleans. Lots 18-192, 193, 1 terrain 22.4 x 98 supr 2188; 1 do 22.4 de front 30.9 en arrière x 98, supr 2588 chacun vacants. Isaïe Préfontaine à Isaac Kert; \$1000 [93281].

Rue Adam. Lots 1-41 à 44, 1a-862 à 867, 4 terrains 25 x 100; 6 do 27 x 100 chacun vacants. Jules Aimé Maucotel à Nap Deslauriers; \$3000 et autres considérations [93297].

V. L. ACOMBE, Architecte,
395 rue LaSalle, Montréal.

L. R. MONTBRIAND,

Architecte et Mesureur,

No 230 rue St-André,
Montréal.

J. E. MILE VANIER,
Ingénieur Civil et Architecte.
Ancien élève de l'École Polytechnique. Constructions Civiles et Religieuses, Aqueducs, Egouts, Pavages. -- 20 années de pratique.
107 rue St Jacques, Montréal

HORMISDAS CONTANT, Entrepreneur Plâtrier, 230 rue Beaudry. Phone Bell E. 1177.

E. D. OUVILLE, Plombier
137B rue St-Urbain, Montréal.

L. G. GIRARD & CIE, Plombiers, Couvreurs, Ferblantiers. Spécialité: Corniche en tôle galvanisée. 695 rue St-Denis. Tel. Marchands 1910. Tel. Bell, Est 1017.

O. M. L. AVOIE,

Peintre-Décorateur,
Peintre d'enseignes
et de Maisons. -- --
Tapissier et Blanchisseur,

No 482 rue St-Hubert,
Telephone East 1412. Montréal.

L'ECHELLE WAGGONER est la meilleure sur terre pour placer les doubles chassis, enlever la glace des dalles, peinturer, faire la plomberie et pour tous usages. Nos échelles et nos voitures à échelles pour le feu, dans les villes et villages, sont à bon marché et les meilleures. Catalogue gratis.

The Waggoner Ladder Co., Limited,
LONDON, ONT.

Tel. Fell up 971

The Canada Electric Co.

L. ROUSSEAU, Gérant. 2508 Ste-Catherine
Installation de lumière électrique et d'horloges de contrôle électrique, téléphones pour entrepôts, cloches électriques, etc. Seuls agents pour la
STANDARD ELECTRIC TIME CO. de Waterbury, Conn.

PRODUITS DE LA ONEIDA COMMUNITY

LICOUS, CHAINES À VACHES, Mains-de-Guide (Snaps), etc., etc.

Toutes les grandeurs, tous les genres. Peuvent être obtenus de tous les Jobbers du Canada.

Fabrique: -- NIAGARA FALLS, Ont.

Ontario Silver Co., Limited
NIAGARA FALLS, Canada.

Manufacturiers de **Cuillers, Fourchettes, Contellerie et Articles en platté.**

Demandez notre catalogue et nos cotations.

Machinerie à faire les Chemins

Machines à dresser les routes "Champion," Broyeurs de pierres, Rouleaux compresseurs, Balayeuses de rues, Etendeuses de macadam, Charrues à terrassements, Raclours niveleurs à roues.

The Good Roads Machinery Co., Limited.
John Challen, gérant, HAMILTON, Ont.

Outremont

Ave Querbes. Lot 33-9, terrain 28 x 80 vacant. L'Institut Catholique des Sourds-Muets à Paul Demers; \$600 [93265].

Village Turcot

Rue St Gabriel No 120. Lot 186-40, avec maison en bois. Félix Mignault à Gilbert Charbonneau; \$600 [93231].

Verdun

Ave Mountain View. Lot 3288-3, avec maison en brique et pierre, terrain 24.6 x 60. John Millington à Joseph Farrar; \$2600 [93249].

Notre-Dame de Grâces

Ave Cool Brook. Lots 52-110, 151 à 156, terrain 25 x 116 chacun vacants. Matthew Hutchinson à Isaïe Préfontaine; \$1 et autres bonnes et valables considérations; \$93284].

Ave Cool Brook. Lots 52-157, 158, 159, terrain 25 x 116 chacun vacants. Matthew Hutchinson à Rémi Gohier père et Arth. E. Goyer fils; \$1 [93285].

Cote Visitation

Chemin Côte Visitation. Lots 211-5, 6, terrain 49 x profondeur. The St Michel Road Co à Ovide Lapière; \$704.88 [93233].

Côte des Neiges

Droits dans le lot ½ N. O. pt 102 avec maison en bois. Zénon Pepin et al à David Pepin; \$875 [93228].

Lot 166-10, terrain vacant. Margaret Eliza Robertson Vve de James Alexander L. Statly à Laura Robson Foote épouse de Richard L. Dillon; \$452.50 [93245].

Sault aux Récollets

Lots 228-14b, 16, 17, 20. Le Shérif de Montréal à The Montreal Loan and Mortgage Co; \$3000 [93254].

Lot 224. Marie Louise Marcotte épouse de Jos Gauthier à Alphonse Marcotte; \$13000 [93291].

St-Laurent

Lot 641-3-41. The Montreal Investment and Freehold Co à Stanislas Salliot; \$77.63 [93298].

Lachine

Lot 872-59, terrain vacant. Le Shérif de Montréal à J. Bte Onésime Martin; \$135 [93289].

Ste Anne de Bellevue.

Lot pt 170b. Julie Brennan vve de Chs Brisebois sr et al à Eusèbe Pilon; \$525 [93251].

Isle Bizard.

Lot 77. Charles Sénécal père à Euclide Sénécal fils; 26000 francs [93322].

Voici les totaux des prix de ventes par quartiers:

St Jacques.....	\$36750 00
St Laurent.....	29,500 00
St Louis.....	11,000 00
Ste Marie.....	21,900 00
Centre.....	8,000 00
Ste-Anne.....	2,000 00
St Antoine.....	34,200 00
Hochelaga.....	10,700 00
St Denis.....	3,150 00
St Jean-Baptiste.....	33,200 60
St Louis Mile-End....	16,044 00
Westmount.....	73,836 00
St Henri.....	10,225 00
De Lorimier.....	1,600 00
Maisonneuve.....	6,200 00
Outremont.....	600 00
Village Turcot.....	600 00
Verdun.....	2,600 00
Côte Visitation.....	704 88
Côte des Neiges.....	1,237 50

\$304,087 38



Pendant la semaine terminée le 28 décembre 1901

MONTREAL-EST

Quartier St-Jacques

Rue Mentana No 116. Lot 1207-153, avec maison en brique et bois, terrain 24 x 94 sup 2256. Amanda Archambault épouse de Alfred Bourgeault à Joseph Majeau; \$750 [54426].

Quartier St Laurent

Rue Hutchinson, Nos 167 à 171. Lots pt N. O. 48-8 pt S. E. 48-9 pt N. O. 48-10, 44-149a, avec maison en pierre et brique, 1 terrain 19.8 d'un côté 19.6 de l'autre x 89, sup 1746; 1 do 20.6 d'un côté 21.10 de l'autre, x 89 sup 1873. Mary Quinn épouse de John P. Whelan à Richard F. W. Grose à réméré; \$3500 [54428].

Quartier St-Louis

Rue Ste Elizabeth No 189. Lot 663, avec maison en brique, terrain 32 x 61.6. sup 1936. Louis A. Cadioux à J. Bte Drapeau; \$1625 [54443].

Rue Prince Arthur No 42. Lot 1/2 S. O. 829, avec maison en brique, terrain sup 2233. Bridget Ryan à Michael J. F. Quinn et Michael J. Morrison; \$4000 [54446].

MONTREAL-OUEST

Quartier Ste-Anne

Rue Murray Nos 140 et 142. Lot 1346, avec maison en bois, terrain 50-8 x 96, sup 4864. Dame Eliza Powney épouse de Robt H Brown et al à Arthur Bissonnette; \$1400 [135925].

Quartier St Antoine

Rue St Antoine Nos 348 à 354. Lots 248, 249, 250, avec 2 maisons en pierre et brique, terrain 104 x 172. Matthew Hutchinson à Dame Marie Louise Amélia Myler épouse de Tancrède Arthur Huot; \$24000 et autres considérations [135916].

Chemin Carleton. Lot pt 1814y, z, terrain 5.6 x 141.9, sup 780 vacant. Henry Hogan à The Royal Institution for the Advancement of Learning; \$325 [135928].

Carré Richmond, Nos 18 et 18 1/2. Lot pt 389, avec maison en brique, terrain 20.6 x 91. James Omar Oakley à Clarence J. McCuaig; \$4500 [135929].

Rue St Luc, Nos 20 et 22. Droits dans lot pt 1673, avec maison en pierre et brique, terrain 24 x 90 sup 2160. Wm A. Weir à Dame Mary Hamilton Weir épouse de James S. Sorley; \$400 [135933].

HOHELAGA ET JACQUES-CARTIER

Quartier St-Denis

Rue Chambord. Lot 1/2 N. O. 331-91 terrain 25 x 86 sup 2150 vacant. Huntly R. Drummond à Camille Langlois dit Lachapelle; \$172 [93337].

Quartier St Jean-Baptiste

Ave Hôtel de Ville. Lot pt 32 terrain 75 x 76 vacant. Cyrille A. Gervais à Louise Beugle Vve de Honoré Meunier; \$2500 [93346].

Ste Cunégonde

Rue William. Lot 2420, avec maison en brique, terrain 30 x 110. Esther Moreau Vve de Jules Trudeau à Herménigilde Martin; \$1500 [93335].

St Louis-Mile-End

Rue Sanguinet. Lot 155, avec maison en bois, terrain 85 x 152.6 sup 12962. Le Shérif de Montréal à The Sun Life Assurance Co; \$1000 [93338].

Rue St Dominique. Lot 1/2 S. 137-11, avec

Propriété à Vendre

MAISON No. 47 rue Dubord, vis-à-vis le square et la gare Viger. Construction de premier ordre, façade en pierre de taille, 14 pièces, fournaise à eau chaude "Star," eau à tous les étages. La maison a 30 pieds de front par 40 pieds de profondeur et le terrain 30 x 140 pieds. Ecurie, hangars et remises à voitures en brique solide.

S'adresser à

M. JOSEPH,

Palais de Justice

Ou chambre 701 New-York Life Bldg.

*Windsor Paint Co. Limited,
Windsor, Ont.
Fabricants de Vernis, Japans,
Peintures, Couleurs et Emails de
Haute Qualité.*

LUDGER GRAVEL, Agent,
26 et 28 Place Jacques-Cartier, Montréal.

EMILE JOSEPH, L.L.B

AVOCAT

NEW YORK LIFE BLDG., MONTREAL

Chambre 701.

Tel. Bell Main 1717



Ontario Nut Works, Paris BROWN & CO.

Manufacturiers

d'ECROUS moulés à chaud,
de toutes grandeurs, carrés
et hexagone..

L'AVICULTEUR

21e ANNÉE

Journal Illustré d'Agriculture, d'Aviculture, d'Acclimatation et toutes questions se rapportant à la Vie à la Campagne.

Numéro spécimen gratuit sur demande.

Fondateur: VOITELLIER.

Abonnements:

France 6 Francs.—Etranger 8 Francs par an.

Rédaction, Administration, Publicité.

PARIS, 4, Place du Théâtre-Français
ou à MANTES (Seine-et-Oise)

POMPES

en FER et
en CUIVRE



Aspirantes et Foulantes;
à main et à moteurs,
pour Puits.

Pour tous les usages. Nous
pouvons répondre à vos
besoins avec la qualité la
meilleure et les prix cor-
rects. Catalogues et infor-
mations complètes sur de-
mande.

THE R. McDOUGALL CO., Limited
Manufacturiers, GALT, Canada.

maison en bois et brique, terrain [21.3 x 87.6, sup 1859. The Montreal Loan and Mortgage Co à Marguerite Provost Vve de J.-Bte Billette; \$1281.60 [93341].

St-Henri

Rue St Jean. Lot 2226, avec maison en brique, terrain 45 x 90. Charles Petit à Mendoza Langlois et Pierre Ed Beaudry; \$5500 [93372].

Rue St Jacques. Lot 1649, avec maison en pierre et brique, terrain irrg, sup 14084. Fred W. Evans, J. N. Greenshields et F. F. Perkins Intrust à Ant. Alex. Trotter; \$7000 [93389].

De Lorimier

Ave Papineau. Lot 1/9 ind 155 b, terrain 270 x 145 vacant. Francis Chs Laberge à Marie Rosalie L. A. Donegani Vve de Chs. Selby et al; \$900 [93349].

Maisonneuve

Ave Lasalle. Lot 9-25, avec maison en brique, terrain 35 x 110. Théophile Constant Denis à Louis Jeannotte dit Lachapelle; \$1700 [93374].

Rue Orléans. Lots 18 288, 289, 290, terrains 23 x 102 chacun vacants. Emma Babou épouse de Maxime Deslauriers à Jos Horace Théoret; \$337.50 (à réméré) [93399].

Outremont

Rue Hutchison. Lots 32 4-2, 3, 2 terrains 50 x 100 chacun vacants. The Montreal Investment & Freehold Co à Samuel Gray; \$1400 [933377].

Rue Durocher. Lots 32 3-26, 27, 28, 3 terrains 50 x 100 chacun vacants. Clarence J. McCuaig à James Omar Oakley; \$3750 [93386].

Rue Durocher. Lots 32-3-26, 27, 28 et droits dans les lots 32-3-24, 25, 5 terrains 50 x 100 chacun vacants. John Ephraim Elliott à Clarence J. McCuaig; pas de prix mentionné [93388].

Ave Querbes. Lots 33-19, 20, 1 terrain 30 x 89; 1 do 33.6 de front, 34.9 en arrière x 89 chacun vacant. L'Institution Catholique des Sourds Muets à Israël Charbonneau; \$1424 [93395].

Montréal Ouest

Ave Percival. Lots 138-102, 103, terrain 60 x 120 chacun vacants. Wm H. Blackaler à Wm James Percival; \$530 [93385].

Notre-Dame de Grâce

Ave Molson. Lot pt N. O. 65-19, pt 65-22 avec maison en bois et brique, terrain 20 x 120; 1 do 40 x 120. Wm Dow Riddell à Robert Wm Allan; \$1490 [93339].

Côte des Neiges

Lot 1/2 ind pt 51. Alphonse Durand dit Desmarchais à François Froidevaux; \$1000 (à réméré) [93396].

Sault aux Récollets

Lots 228-111 à 114, 219 à 222. Jos Octave Lambert Paquette à Léandre Prévost; \$1500 [93336].

Rue St Hubert. Lot 489-310, terrain 25 x 65.5 d'un côté et 65.3 de l'autre vacant. The St Denis Land Co à Eliza Chevalier épouse de Joseph Morin; \$55 [93360].

St Laurent

Lot 641-1-47. The Montreal Investment & Freehold Co à Jean Carmelish; \$100 [93357].

Lot pt 452. Georgiana Lecavalier à Philemon Cousineau; (Dation en paiement) [93361]

Lot 465-86 à 91, 261 à 264. La faillite Narcisse F. Bédard à David A. Millar & Norman Millar \$404 [93397].

Lachine

1ère Avenue Lot 916-94, terrain 50 x 120 vacant. James Armstrong & J. J. Cook à John Donoghue \$175 [93387].

Pointe-aux-Trembles

Lot pt 50. Alphonse Longpré au Rév. J.

Ovila Bélanger & Louis Bélanger ; Dation en paiement [93344].

Ste Geneviève

Lot pt 306. Caside Méloche, vve de J. B. Legault à Anselme Laframboise ; \$700 [93390].

Lot pt 306. Anselme Laframboise à Narcisse Mainville ; \$350 [93391].

Lot 24. Céline Bertrand, Vve de J. B. Mainville et al à Narcisse Mainville ; \$1,100 [93392].

Lot 129. pt 128. Abraham Laniel à Anthime Brisebois ; \$650 [93393].

Voici les totaux des prix de ventes par quartiers :

St Jacques.....	\$ 750 00
St Laurent.....	3,500 00
St Louis.....	5,625 00
Ste-Anne.....	1,400 00
St Antoine.....	29,225 00
St Denis.....	172 00
St Jean-Baptiste.....	2,500 00
Ste Cunégonde.....	1,500 00
St Louis Mile-End.....	2,281 60
St Henri.....	12,500 00
De Lorimier.....	900 00
Maisonneuve.....	2,037 50
Outremont.....	6,574 00
Montréal Ouest.....	530 00
Notre-Dame de Grâce.....	1,400 00
Côte des Neiges.....	1,003 00
	\$71,895 10

Les lots à bâtir ont rapporté les prix suivants

Rue	Quartier	Le pied
Chemin Carleton,	St Antoine	41 3/4c
Rue Chambord,	St Denis	8c
Ave Hôtel de Ville,	St J. Bte,	43 5/7c
Rue Hutchison,	Outremont,	14c
" Durocher,	do	25c

PRÊTS ET OBLIGATIONS HYPOTHÉCAIRES

Pendant la semaine terminée le 28 décembre 1901, le montant total des prêts et obligations hypothécaires a été de \$69,532, divisés comme suit, suivant catégories de prêteurs :

Particuliers.....	\$38,512
Cies de prêts.....	10,470
Autres corporations.....	20,550
	\$69,532

Les prêts et obligations ont été consentis aux taux de :

- 4 1/2 p. c. pour \$20,000.
 - 5 p. c. pour \$500 ; \$550 et \$,5000.
 - 5 1/2 p. c. pour \$10,000.
 - 5 1/2 p. c. pour \$1,400 ; \$1,500 ; \$4,700 et \$6,000.
- Les autres prêts et obligations portent 6 pour cent d'intérêt à l'exception de \$150 ; \$300 et \$1,000 à 7 pour cent.



Du 7au 14 janvier 1902

Distric d'Arthabaska

Hy Saxe et al vs Jos A. Duchesneau.

Knowlton—Deux parties du lot 12 du 10me rang du canton de Bromé et maintenant désigné sous les Nos 1241 et 1240.

Vente le 11 Janvier, à 10 h. a. m., à la porte de l'église paroissiale.

Distric d'Iberville

B. McCabe vs Trefflé Turgeon.

St Patrick de Sherrington—Le lot 90, avec bâtisses.

V. L. ACOMBE, Architecte,
385 rue LaGauchetière.

L. R. MONTBRIAND,

Architecte et Mesureur,

No 230 rue St-André,

Montréal.

J. EMILE VANIER,
Ingénieur Civil et Architecte.
Ancien élève de l'École Polytechnique.
Constructions Civiles et Religieuses, Aqueducs, Egouts, Pavages. -- 20 années de pratique.
107 rue St Jacques, Montréal

HORMISDAS CONTANT, Entrepreneur Platrier, 290 rue Beaudry. Phone Bell E. 1177.

E. DOUVILLE, Plombier
137B rue St-Urbain, Montréal.

L. GILKARD & CIE, Plombiers, Couvresseurs, Ferblantiers. Spécialité: Corniche et tôle galvanisée. 695 rue St-Denis. Tel. Marchands 1910. Tel. Bell, Est 1017.

O. M. L AVOIE,

Peintre-Décorateur,

Peintre d'enseignes

et de Maisons. -- --

Tapissier et Blanchisseur,

No 482 rue St-Hubert,

Telephone East 1412.

Montréal.

L'ECHELLE WAGGONER est la meilleure sur terre pour placer les doubles chassis, enlever la glace des dalles, peindre, faire la plomberie et pour tous usages. Nos échelles et nos voitures à échelles pour le feu, dans les villes et villages, sont à bon marché et les meilleures. Catalogue gratis.

The Waggoner Ladder Co., Limited,

LONDON, ONT.

Tel. 1 eil up 971

The Canada Electric Co.

L. ROUSSEAU, Gérant. 2508 Ste-Catherine
Installation de lumière électrique et d'horloges de contrôle électrique, téléphones pour entrepôts, cloches électriques, etc. Seuls agents pour la

STANDARD ELECTRIC TIME CO. de Waterbury, Conn.

PRODUITS DE ONEIDA COMMUNITY

LICOUS, CHAINES À VACHES, Mains-de-Guide (Snaps), etc., etc.

Toutes les grandeurs, tous les genres. Peuvent être obtenus de tous les Jobbers du Canada.

Fabrique: -- NIAGARA FALLS, Ont.

Ontario Silver Co., Limited
NIAGARA FALLS, Canada.

Manufacturiers de Cuillers, Fourchettes, Coutellerie et Articles en plaqué.

Demandez notre catalogue et nos cotations.

Machinerie à faire les Chemins

Machines à dresser les routes "Champion," Broyeurs de pierres, Rouleaux compresseurs, Balayuses de rues, Etendeuses de macadam, Charrues à terrassements, Raclours niveleurs à roues.

The Good Roads Machinery Co., Limited.
John Challen, gérant, HAMILTON, Ont.

Vente le 7 janvier à 11 h. a. m. à la porte de l'église paroissiale.

Distric de Joliette

J. C. Lange'ier vs Alphonse Charlebois.

Rivière du Milieu—Les limites 2 et 3 contenant chacune 50 milles carrés, sujettes à la charge d'un gage de \$10,000.

Vente le 8 janvier, à 10 h. a. m., au bureau d'enregistrement dans la ville de Berthier.

Distric de Kamouraska

J. M. Sirois vs Maxime Dumont.

Cacouna — Le lot 166 et pt 165, avec bâtisses.

Vente le 8 janvier à 10 h. a. m. à la porte de l'église paroissiale.

Distric de Québec

Eugène Larue vs Owen Maguire O'Donnell et al.

St Gilles—Les lots 188 et 189, avec bâtisses.

Vente le 10 janvier à 10 h. a. m. à la porte de l'église paroissiale.

A. Rousseau vs Téléphore Vien.

St Etienne de Beaumont — Les lots 43, 49 et 50.

Vente le 10 janvier, à 10 h. a. m. à la porte de l'église paroissiale.

Distric de St François

Pierre Tremblay vs Thos Bonneau

Richmond—La moitié Nord-est du lot 12 du 11ème rang avec bâtisses.

Vente le 7 janvier, à 1 h p. m. à la porte de l'église Ste Bibiane à Richmond.



Contrats donnés

Chez Jos Sayer, architecte, rue St Antoine No 621, une bâtisse rue Centre, Pointe St Charles, à 3 étages, formant 3 logements. Maçonnerie, J. Charette; charpente et menuiserie, H. Forgue; couverture, plombage et chauffage, F. Bonhomme; brique, J. Daniel; enduits, J. Fabien; peinture et vitrage, Navert & Lalancette. Propriétaire, Dr E. E. Laurent.

NOTES

M. Jos. Sawyer, architecte, prépare les plans et devis pour 2 maisons formant 4 logements que M. J. Chevalier fera ériger rue Sanguinet.

Permis de construire à Montréal

Rue St Laurent, Nos 37 et 39, modifications à une bâtisse; coût probable, \$2,000. Propriétaire, la succession Victor Beaudry; entrepreneur, Léandre Lamontagne (1020).

Rue Sydenham près de la rue Rachel, une maison formant 3 logements 25 x 52, à 3 étages, en pierre et brique, couverture en goudron et gravois; coût probable, \$3,400. Propriétaire, M. E Beauchamp; architecte, L. R. Montbriand; entrepreneur, Geo. Tétrault (1021).

Rue Poupart No 15, modifications à une maison; coût probable \$800. Propriétaires, J. Parent et V. Sicotte (1022).

Coin des rues McGill et St Paul, modifications à une bâtisse; coût probable \$6900. Propriétaire, la succession Walter Macfarlane; architectes, Hutchison & Wood; entrepreneur, J. H. Hutchison (1023).